Величка Няголова

ПЕСНИ

Величка Няголова

ПЕСНИ

© Величка Крумова Няголова, автор, 2002
© Издателство „Евтерпа“, 2002
Всички права запазени

Предпечатна подготовка: „*Евтерпа*“ и „*Полистар*“
Печат: „*АСИ*“
Формат: 600 / 900 / 8

Printed in Bulgaria

Величка Няголова

ПЕСНИ

„Който има очи да гледа!“

София, 2002

„Посвещавам тези песни
на Учителя – Beinça Douno,
когото имах щастие
да срещна на тази земя...“

Учителя Петър Дънов

Увод

„Музиката като изкуство на
ангелите е съединително звено
между ангелския и човешкия светове.“

Учителя

Родена в епохата на Учителя, при негови последователи на Изгрева, музиката бе моят най-важен метод за работа. Тя ми помогна да запазя равновесие и сила в живота си! Много музикална, но никога музикант! Още като дете пеех в детския хор на софийските славейчета „Бодра смяна“ и тези години останаха като най-щастливите в моя живот! Започвах да уча и цигулка, и пиано, и китара, но моите родители нямаха средства да ми купят инструмент и, за мое голямо разочарование, не се научих да свиря на инструмент. Но пеех хубаво и музиката ме въвеждаше във висшите светове на душата, където такава красота цари! Окултната музика бе тази, която ми отваряше вратите към незнайното и великото!

Как създадох тези песни? Бях в много труден период в живота си, с тежък, кармичен брак, почти стигнах до депресия и здравето ми се рушеше. И започнах да творя, да пиша песни! Вдъхновяваше ме Учителя – исках да

В. Няголова сред приятели на Рила при чешмичката „Ръцете, които дават“

В. Няголова със съпруга си в изпълнение на Паневритмия

Го прославя и колкото кал и мръсотия изсипа България върху Него, толкова слава и величие Му отдадох и аз! За да изтрием тъмното петно от България, позора ѝ пред бъдещите поколения! Също така възпях Рила, Витоша, Изгрева – навсякъде, където бе стъпвал кракът Му и където бе кипял братски живот. И как? Много ми беше лесно. Не ми трябваше много време, за няколко минути и песента беше готова! Една част от текстовете аз създадох. Други песни са върху готов текст от някой автор. А трети са по абсолютен текст от беседа на Учителя. Просто Словото на Учителя се представяше пред мен като музика и ми се даваше мелодия! Затова е много важно да не се променя Словото Божие, нито редактира, защото то слиза отгоре със своята музика и в бъдеще цялото Слово на Учителя ще се пее. То е живо и музикално! И толкова лесно ми слизаше музиката!!! Отгоре ми се помагаше! С моя чист и мистичен глас привличах същества от музикалния свят, които творяха чрез мене! Аз ще сложа моето име на това творчество, но при условие да благодаря на колектива горе, който ми сваляше музиката. Ето ви и пример: чета от томчето „Пътят на ученика и попадам, например на думите от Учителя:

„Ученикът може да превъзмогне всички мъчнотии в живота си!“

И веднага музиката е дадена, тя върви с текста. Тази фраза е музикална! Тя е цял химн за пътя на ученика, тя е увереност във възможностите на ученика, а те са огромни! И фразата става още по-могъща с музика, и още по-ясна, по-разбрана, по-постижима!

Така създадох и някои песни по формули и молитви от Учителя. Например, пролет беше, към Великден, мисля. Още живеехме на Изгрева в малката ни барака, която баща ми беше построил, недалеко от градинката на Учителя. Идва у нас сестра Симана и казва, че всички трябва да се молим за Изгрева, за да се запази. И, доколкото си спомням, даде

В. Няголова с двамата си братя в Айтос

В. Няголова със съпруга си при мястото на Учителя

да се работи с тази формула:

„Тук е работил Господ,
и пак ще работи!
Тук е гряло Слънцето на живота,
и пак ще грее!
Тук е пял Господ,
и пак ще пее!“

И сестрата си тръгна, а аз още на минутата създадох песента за Изгрева. Толкова лесно ми беше. Съществата, които работеха чрез мен, не се затрудняваха много! Нарекох я: „Свещеното място“!

Друг път беше писмо, писано от Учителя. Веднага се въодушевих и думите Му затрептяха в музика.

Песните създадох между 1970-1980 година. Беше комунистическо време. Комунистите гледаха да доловят какво мислиш в главата си, къде отива мисълта ти и това беше единственото, което не можеха да схванат. А на мен в главата ми беше само музика, духовна музика!

Създадох и доста песни с тема „Мусала“ и околностите ѝ. Защото дълги години беше забранено да се отива на Седемте езера в Рила, и аз с малка групичка прекарвах край Мусала, Сфинкса и Дено. И там създадох много песни.

Написах и песни за деца, било по мой текст, било по текст на някой автор.

И успях да запазя този материал, нотиран

В. Няголова с тримата си братя

В. Няголова със семейството на големия си брат на Рила

На път за Мусала

от професионални музиканти, като Йоанна Стратева, и вече повече от тридесет години го пазя. Успях да го изнеса във Франция и тук го оформих, и все чакаше времето си, за да излезе като творчество.

В много от песните съм писала и по това, което виждах с духовните си очи – като посещението на Учителя на Рила, в нашия лагер край Мусала, като моят приятел, „лъчезарно слънце“ от невидимия свят и др. Това бяха велики духовни преживявания и толкова реални! Да, можех да виждам с третото си око и го описвах в музиката си. Също и схващах присъствието на невидимия свят!

А някои от песните посветих на мои близки – братя, син, майка, приятели.

Да, родена в края на живота на Учителя (1941 год.), аз Го носех в душата си. Когато Той си замина на 27 декември 1944 год., аз бях на три годинки и половина, но майка ми ме заведе в салона на поклонение! И аз запомних добре всичко! Майка ми каза: „Целуни Му ръката!“ А аз се дърпах и казвах: „Не искам да Го събудя, Той спи!“ Учителя беше прекрасен, в бяло, и всички се изреждаха пред Него. А аз с такова почитание в душата си (а съм малко дете), не желаех да Го безпокоя. И Той за мен беше жив!

И така, цял живот тази велика любов към Него се запази в душата ми! И аз Го възпях с много нежност и обич. А в тези години (1970-1980) нямаше и литература, всичко се криеше от комунистическите обири. И това, което написах за Него, не идваше от литературата, а аз така го чувствах и възприемах. За мен Той беше Живият Бог, слязъл на земята. И така Го описах:

„Ти, величие горе,
цар над царете,
светлина над светлините,
дарител на живота,
Господар на вселената!
Горе Ти беше пръв!
А тук на последно място!“

Така ми се даваше от колектива горе, които работеха чрез мене. Те ми дадоха тези думи!

И накрая ще завърша пак с някои мисли от Учителя за музиката:

„На земята най-гениален израз на разумността е музиката, защото музиката е сгъстена светлина, а светлината е израз на мисъл. Изобщо за характера на човека се съди по степента на неговата музикалност. Колкото е по-музикален човек, толкова и характерът му е по-издръжлив. Музикален ли е човек по душа, той ще излива музиката в своите мисли, чувства и постъпки“.

Величка Няголова

Поглед от Незнайния връх към Мусала

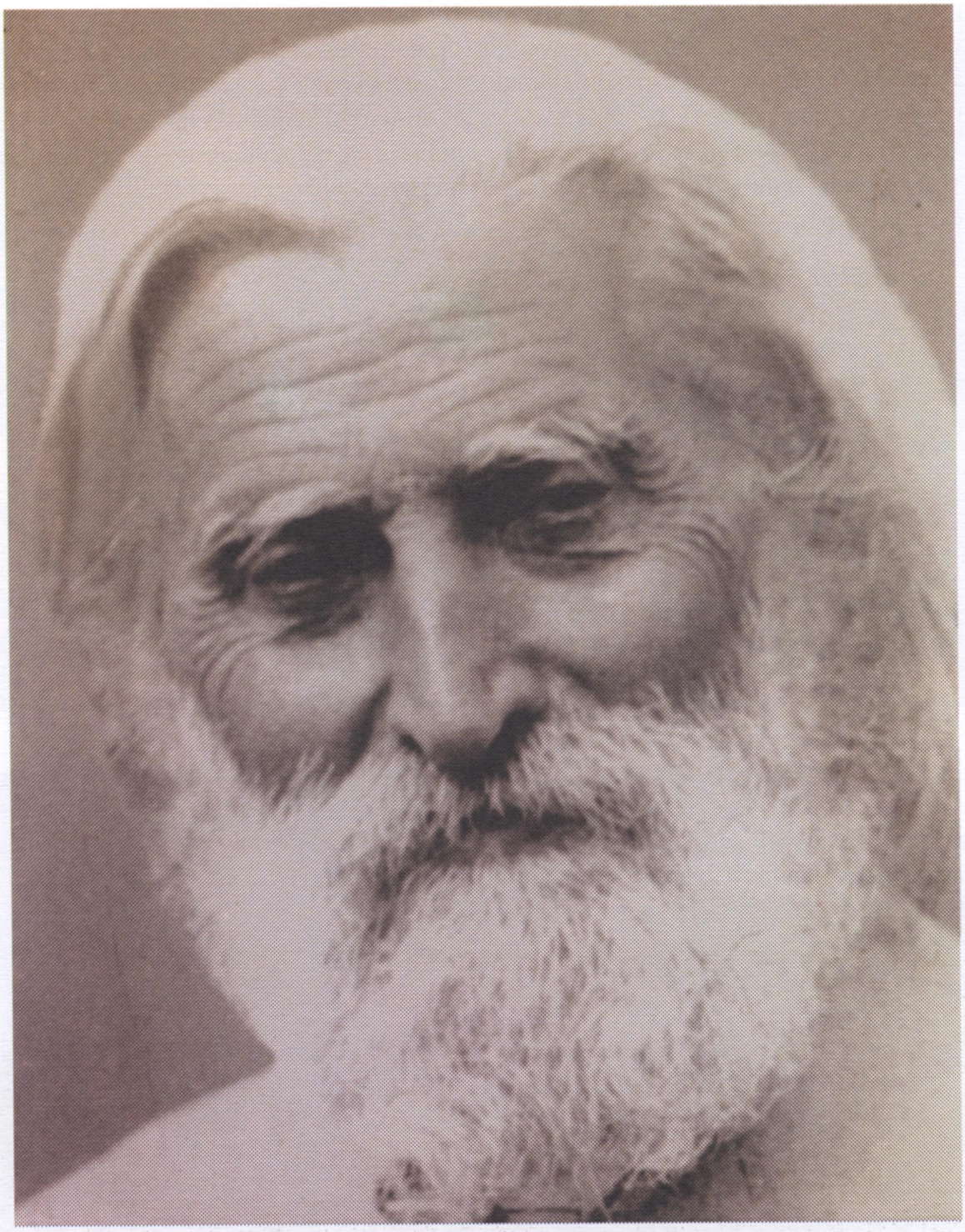

Учителя Беинсà Дунò

Учителя

Moderato

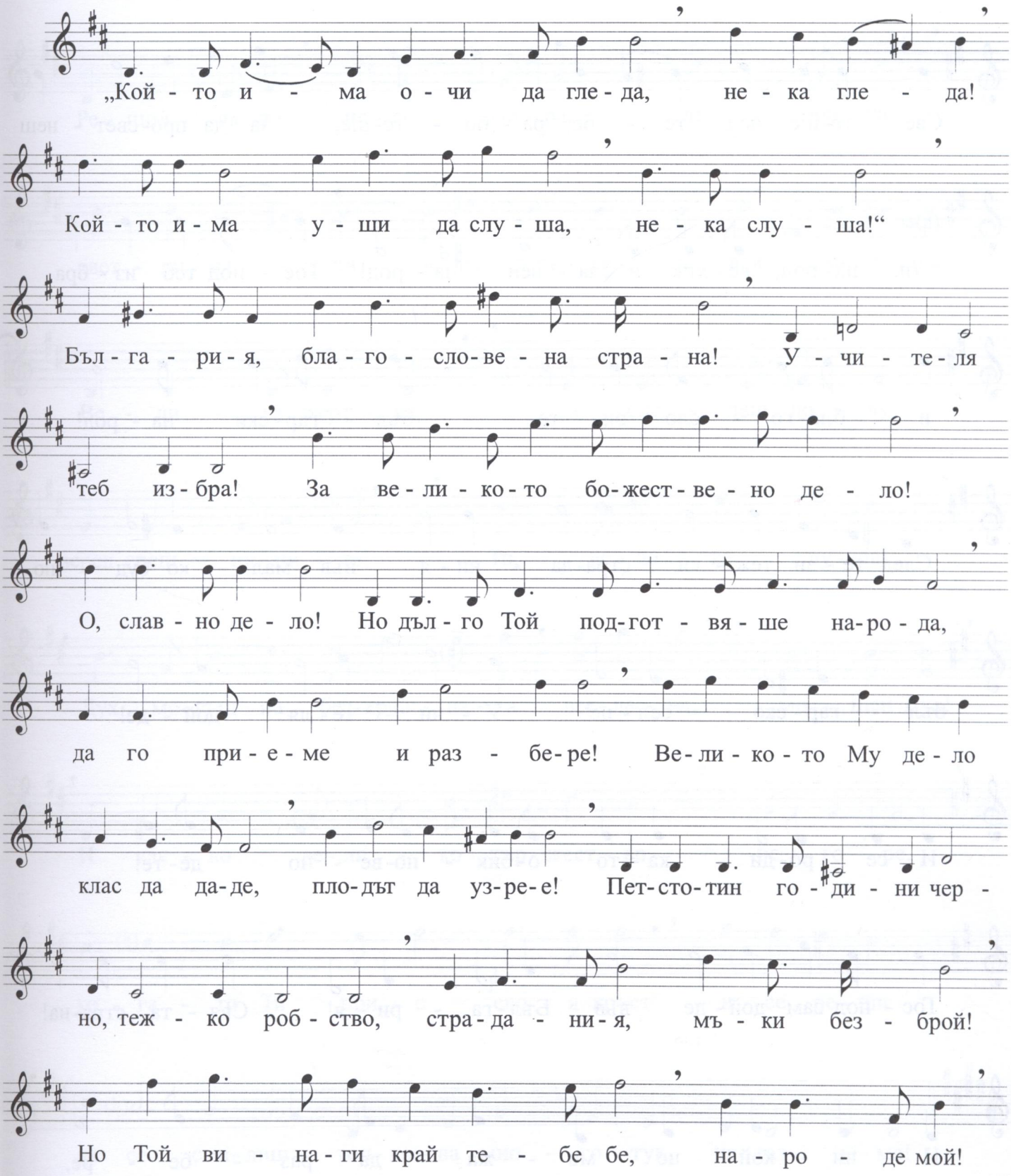

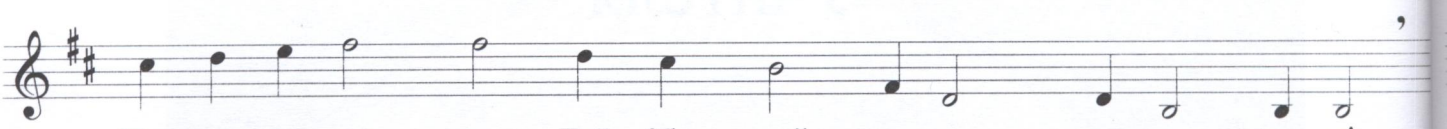

Под-кре-пя-ше те Той в'без-край-ни-те стра-да-ни-я!

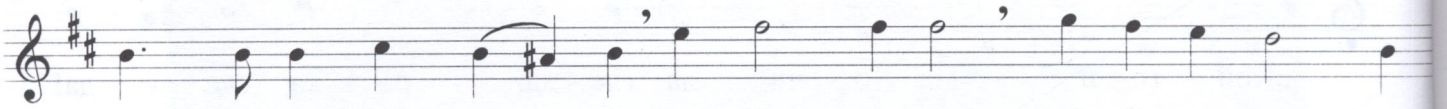

Све-те-ше над те-бе, ра-бо-те-ше, за да про-свет-неш

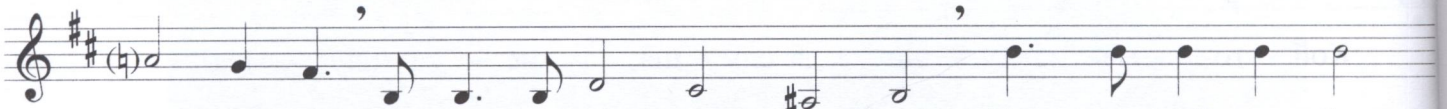

ти, на-род, ве-лик и сла-вен на-род! Гос-под теб из-бра

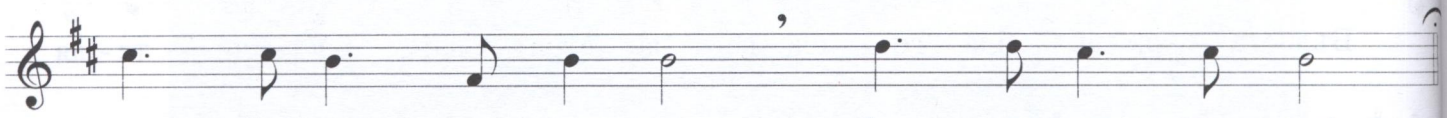

и бла-го-сло-ви те, бъл-гар-ски на-род!

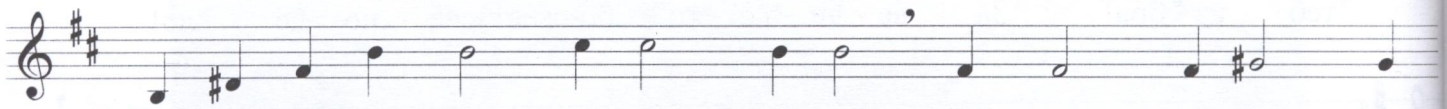

След те-зи теж-ки стра-да-ни-я във мал-ко буд-но

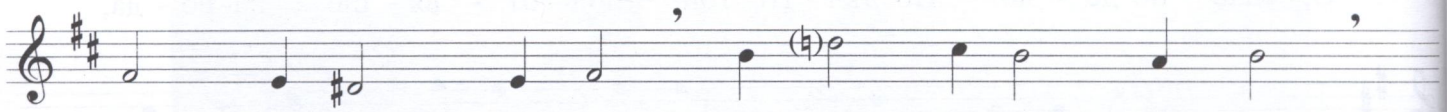

бъл-гар-ско сел-це У-чи-те-ля дой-де!

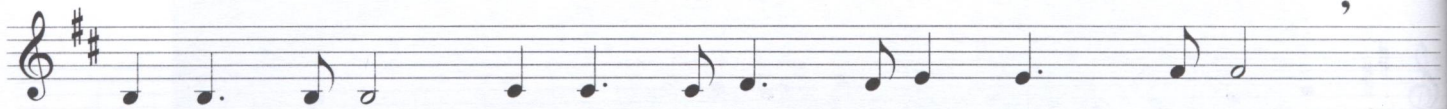

И се ро-ди ка-то о-бик-но-ве-но де-те!

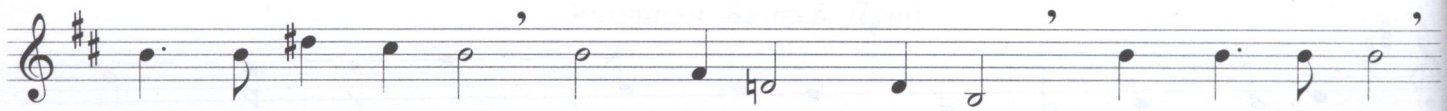

Гос-под сам дой-де във Бълга-ри-я! Свя-та стра-на!

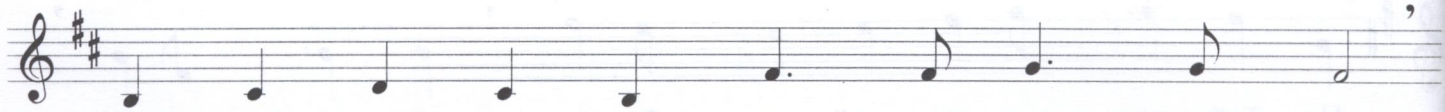

И ни-кой не мо-жа да раз-бе-ре,

че сам Гос - под бе сля - зъл тук на теб, зе - мя!

Ре - шил да до - не - се ми - ра, лю - бов - та,

свет - ли - на - та и ра - дост - та за вся - ка ду - ша.

Ве - ли - ка жерт - ва, да сле - зеш до - лу

всред греш - ни - ци - те, Ти, ве - ли - ка ду - ша!

Дух мо - гъщ на без - край - на - та все - ле - на, мо - щен Дух!

И как - во ве - ли - ко тър - жест - во бе го - ре,

ко - га - то Ти при - е сво - я кръст и се ре - ши

да се сма - лиш тол - ко - ва мно - го тук на таз зе - мя!

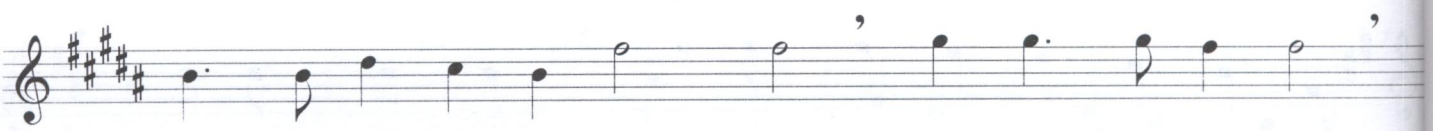

Ти, ве - ли - чи - е го - ре, цар над ца - ре - те,

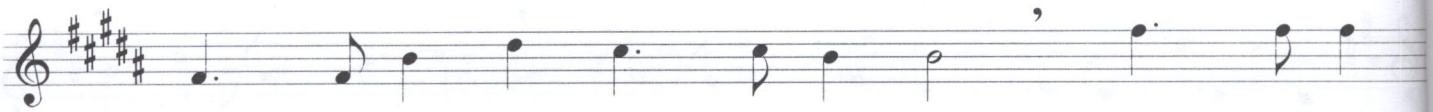

свет - ли - на над свет - ли - ни - те, слън - це над

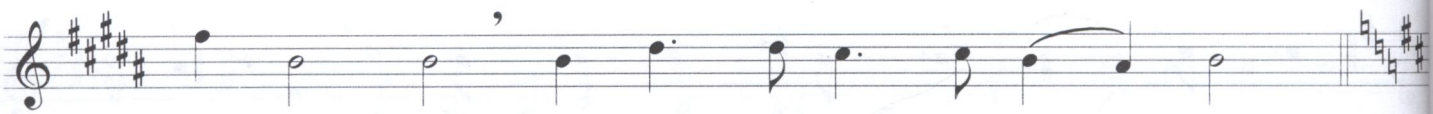

слън - ца - та, да - ри - тел на жи - во - та,

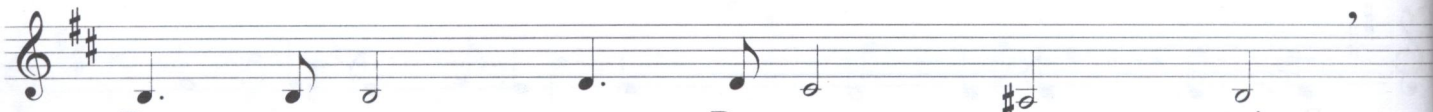

Гос - по - дар на Все - ле - на - та!

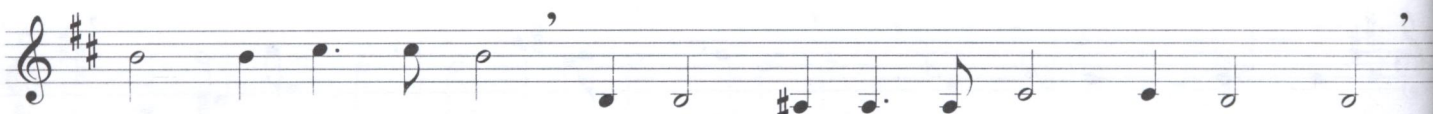

Го - ре Ти бе пръв! А тук за - е по - след - но мяс - то!

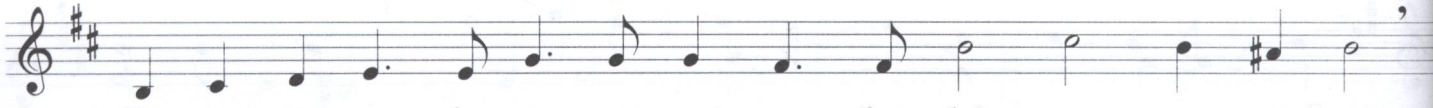

Но го при - е с'ве - ли - ка жерт - ва, с'лю - бов и свет - ли - на!

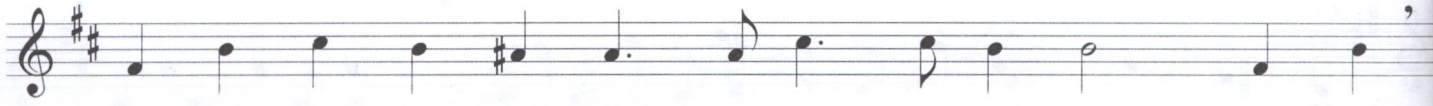

А го - ре свет - ли - те въз - ви - ше - ни съ - ще - ства

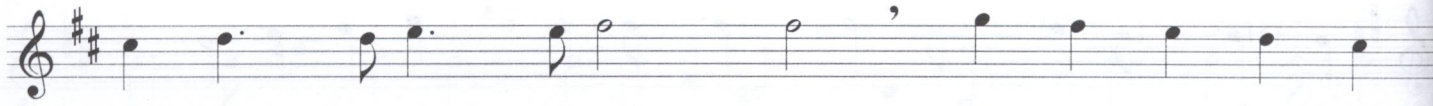

и твой - те у - че - ни - ци Те из - пра - ти - ха

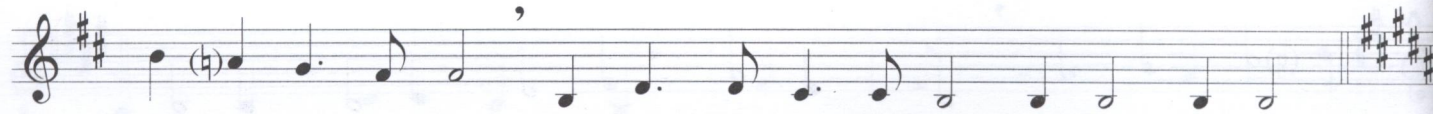

с'ве - ли - ка лю - бов, със свя - тост и бла - го - го - ве - ни - е!

И те бя - ха веч - но с'Теб! Ти бе об - гра - ден със тях!

Не - ви - ди - ма ар - ми - я! И мо - щен бе тук на зе - мя - та,

ма - кар че гле - да - ше ни - кой да не Те раз - бе - ре!

Ти бе - ше тук пос - ле - ден слу - га, у - ни - жен,

ос - кър - бен, стран - ник бе - ше ту - ка Ти!

За - е пос - лед - но мяс - то! Тол - ко - ва сми - рен!

И ко - га - то Ти ве - че сле - зе фи - зи - чес - ки

на на - ша - та пла - не - та, във мал - ка - та стра - дал - на Бъл - га - ри - я,

Ти ос - ве - ти ця - ло - то чо - ве - чест - во!

И на - ша - та зе - мя за - све - ти във е - фи - ра с'не-

бес - на свет - ли - на, ка - то слън - це за - си - я!

И за - поч - на да при - вли - ча свет - ли - те съ - ще - ства и ан - ге - ли - те!

Но Тво - ят жи - вот бе тру - ден, го - ле - ми бор - би!

На - вся - къ - де се сре - ща - ше с'ле - да и сту - да,

не при - е - ха лес - но Лю - бов - та! Прес - лед - ван,

ху - лен, го - нен от всич - ки и вся - ка власт!

Но Ти ра - бо - те - ше не - у - мор - но,

за да про - те - че ве - ли - ко - то Ти де - ло

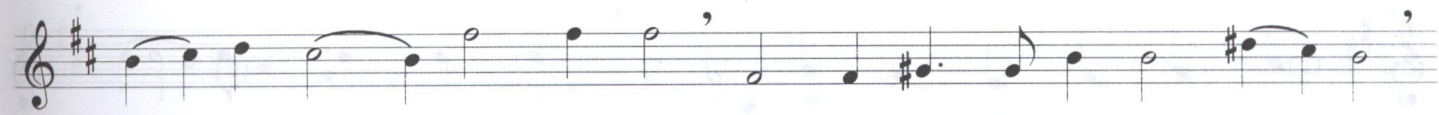
ка - то бис - тър по - ток, ка - то пъл - но - вод - на ре - ка,

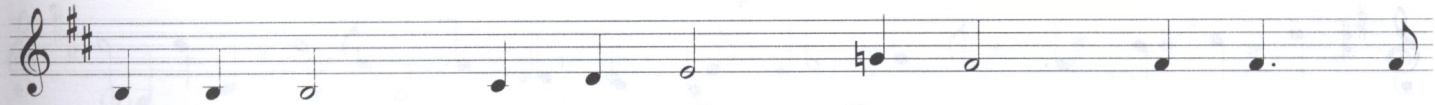
ко - я - то да за - лей Бъл - га - ри - я и

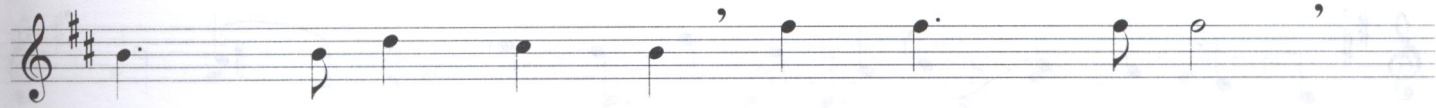
ця - ла - та зе - мя, це - ли - я свят!

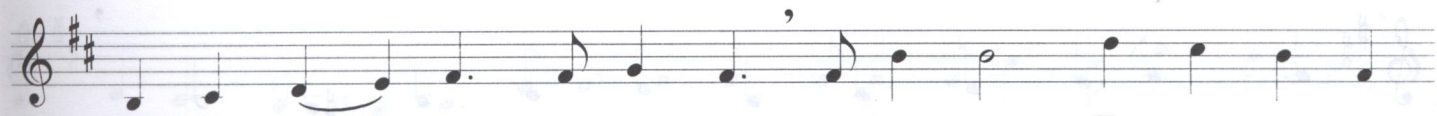
Ти за - поч - на със три - ма, а пос - ле Ти съз - да - де

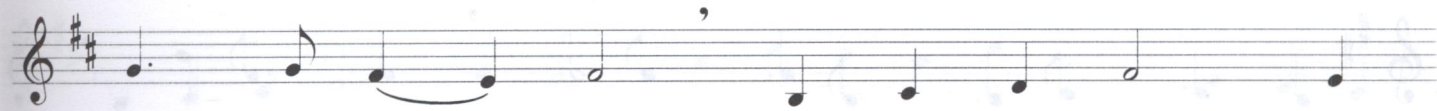
ця - ла шко - ла с'хи - ля - ди тво - и

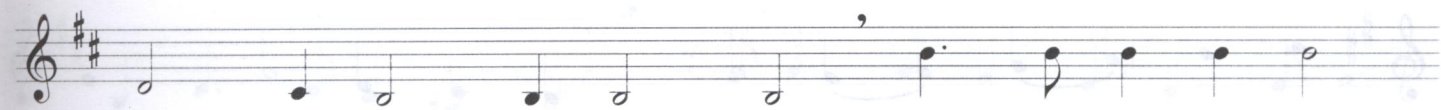
вер - ни у - че - ни - ци във Бъл - га - ри - я

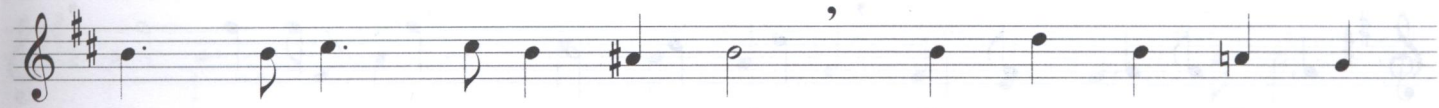
и по ця - ла - та зе - мя! Ве - ли - ко бе - ше

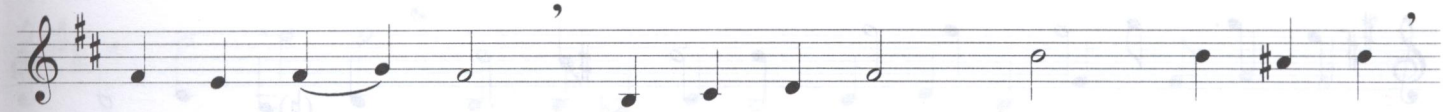
де - ло - то Ти и при - мер бе Тво - ят жи - вот!

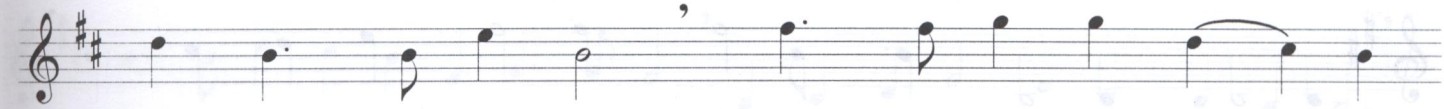
Скро - мен, в'мо - лит - ва, в'не - прес - тан - на връз - ка

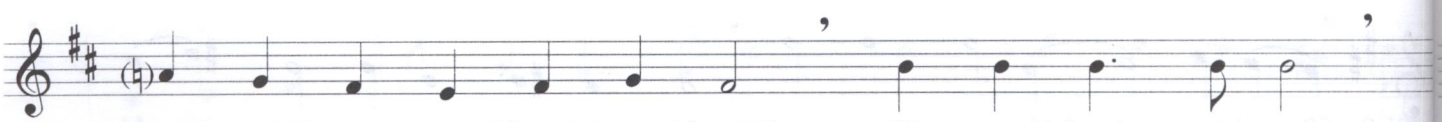
със не - ви - ди - ми - я свят, със жи - ви - я Бог!

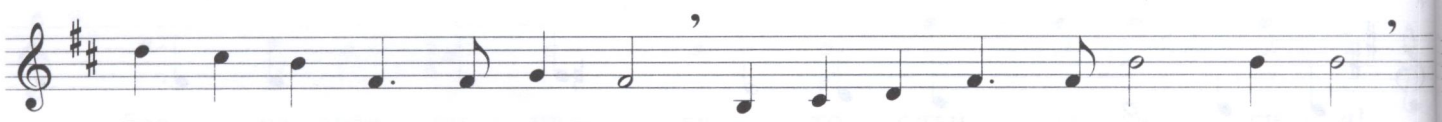
По - ма - га - ше на всич - ки, ле - ку - ва - ше, съ - вет - ва - ше,

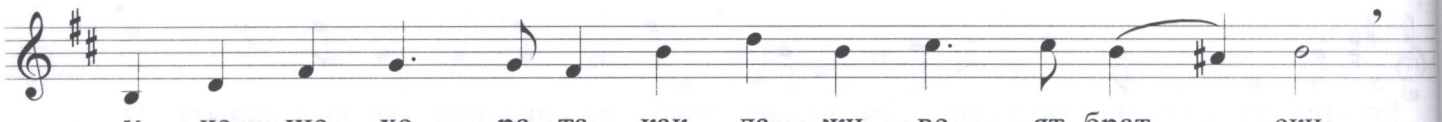
у - че - ше хо - ра - та как да жи - ве - ят брат - ски,

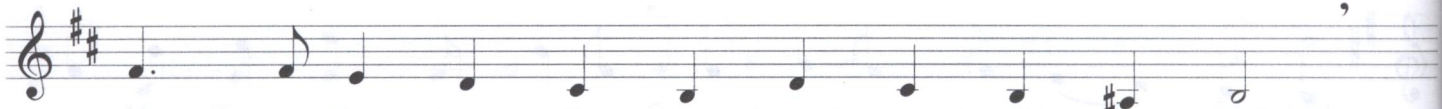
за да при - до - би - ят веч - ни - я жи - вот!

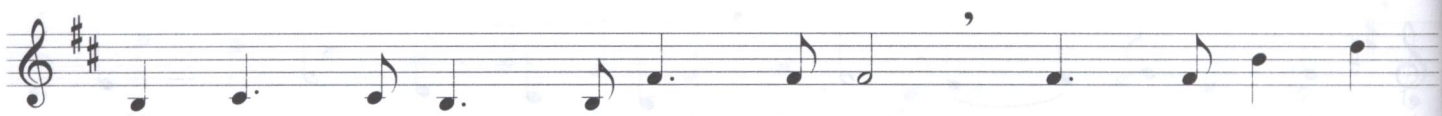
Го - во - ре - ше за прав - да - та, за ми - ра и

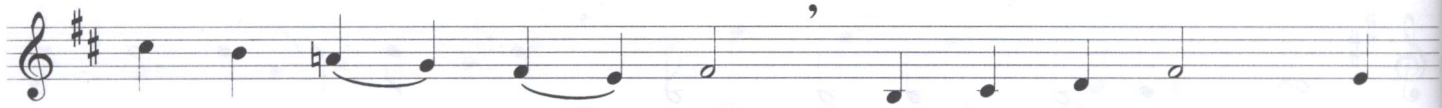
веч - на - та ра - дост, за свет - ли - на - та,

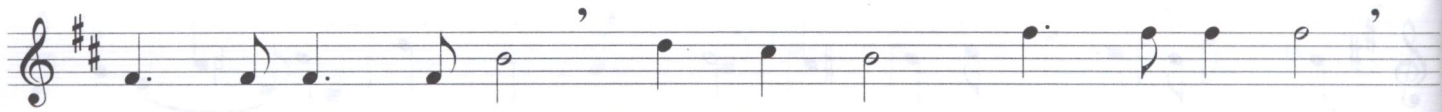
и за лю - бов - та, мъ - дрост - та, ис - ти - на - та

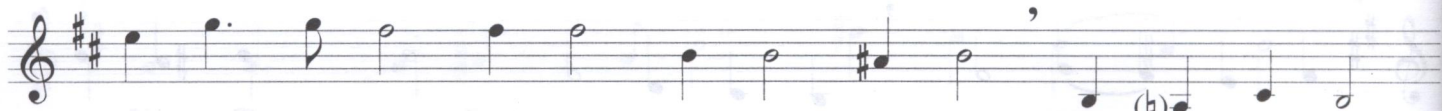
и про - свет - ля - ва - ше вся - ка ду - ша! Съз - да - де Ти

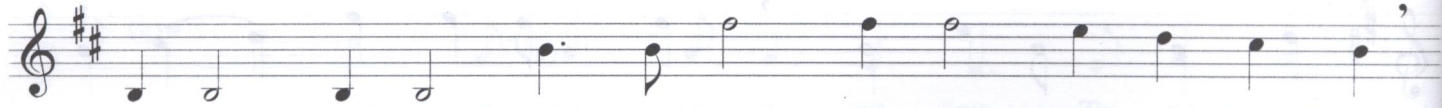
у - че - ни - е на Все - мир - но - то бя - ло брат - ство,

все - ки да ста - не слу - га, да се жерт - ва ка - то Бо - га!

Ти дър - же - ше свой - те бе - се - ди там, във шко - ла - та

на Из - гре - ва, във са - ло - на све - тъл, свят!

Та - ка съз - да - де ед - но ог - ром - но и ве - ли - ко твор - чест - во!

От Тво - я - та ус - та се ле - е - ха мъд - ри - те сло - ва

на жи - ви - я Гос - под! Ти бе все - стран - но на - да - рен,

ле - ку - ва - ше, на - вся - къ - де до - на - ся - ше жи - вот

и свет - ли - на! А ко - га - то за - сви - ре - ше с'ци - гул - ка,

див - на му - зи - ка се но - се - ше, не - зем - на му - зи - ка зву - че - ше!

Ти сви - ре - ше ан - гел - ски ме - ло - ди - и

и ос - та - ви див - на му - зи - ка,

Бо - жест - ве - на му - зи - ка, не - чу - та до днес!

Ти съз - да - де Па - не - врит - ми - я - та, не - жен та - нец на

ан - ге - ли - те! Бо - жест - ве - на му - зи - ка,

с'неж - ни дви - же - ни - я, в'у - ни - сон с'див - на - та при - ро - да!

И ко - га - то за - зву - че - ше див - на - та ме - ло - ди - я

и всич - ки за - и - гра - ва - ха във кръг!

И ця - ло - то не - бе про - си - я - ва - ше,

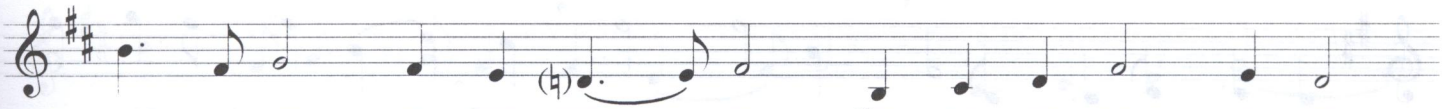
и до-ри съ-ще-ства-та бла-го-го-ве-е-ха

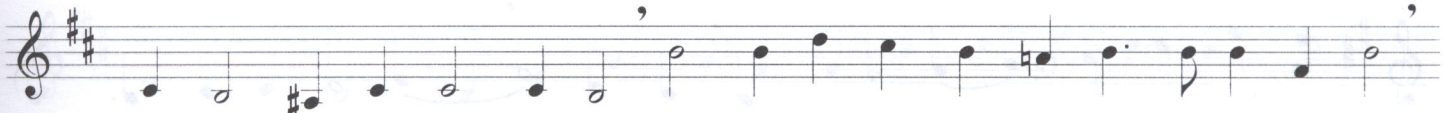
пред та-зи хар-мо-ни-я! То-зи чу-ден танц по рос-на-та тре-ва!

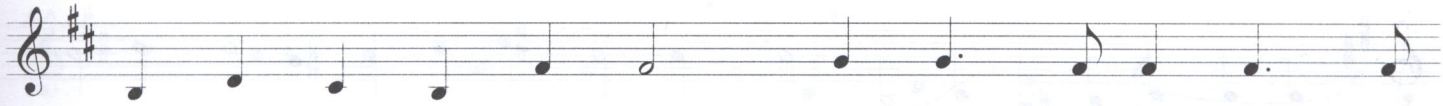
Ти у-че-ше всич-ки да ста-ват ра-но, да

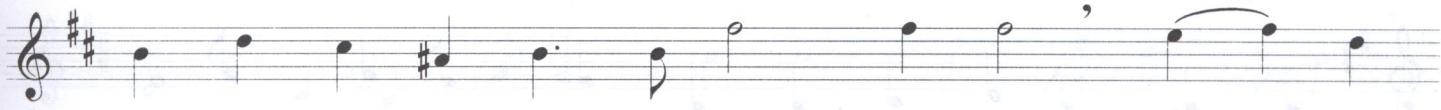
сре-щат из-гре-ва на Слън-це-то, сим-вол

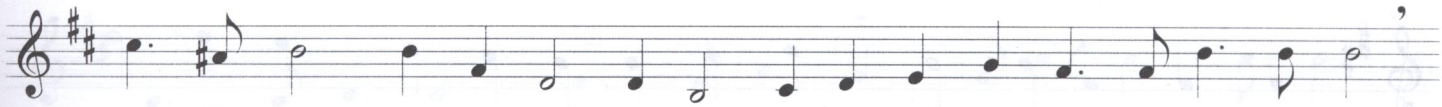
на Бо-жест-ве-но-то о-ко и да-ри-тел на жи-во-та свят!

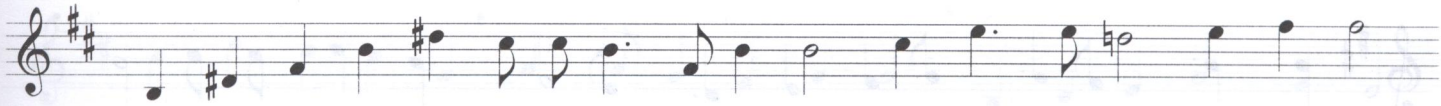
Ти за-ве-де сво-и-те у-че-ни-ци всред жи-ва-та при-ро-да

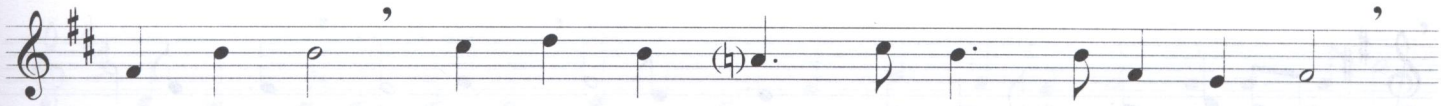
на Ри-ла, на се-дем-те крис-тал-ни е-зе-ра,

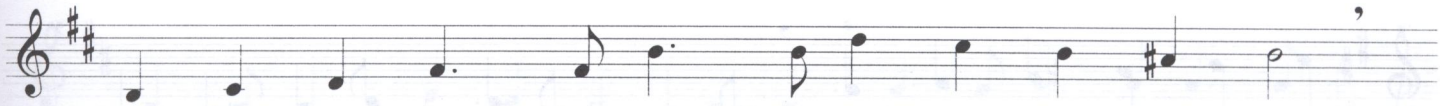
на Му-са-ла, све-ще-но мяс-то, Бо-жи връх!

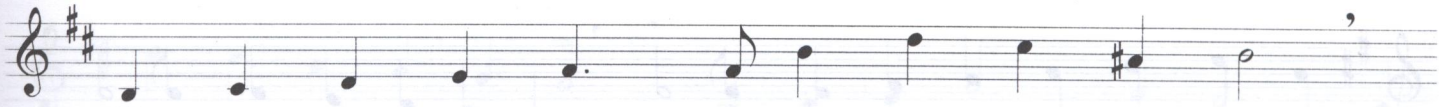
И на Ви-то-ша съз-да-де Ти би-вак.

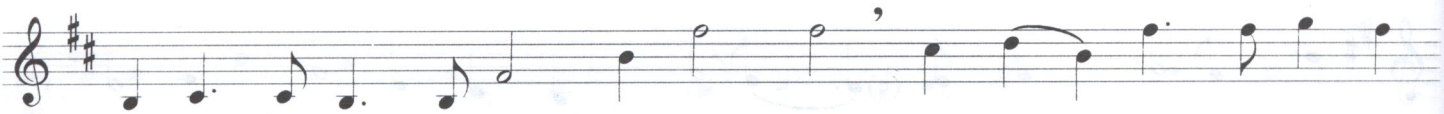

И у - че-ше, че там ви - со - ко чо - век лес - но мо - же

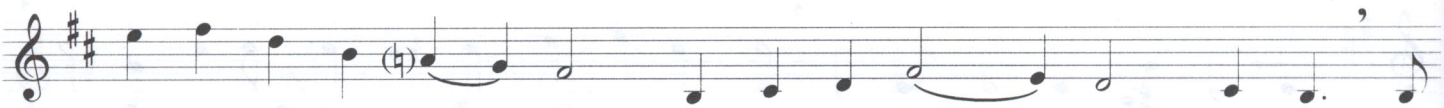

да на - пра - ви връз - ка с'ра-зум - ни - те съ - ще-ства, със

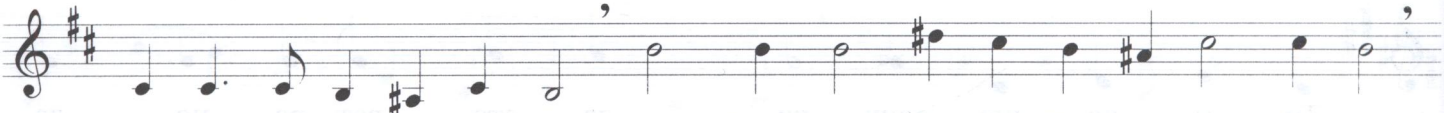

сво - я ръ - ко - во - ди - тел, със Хрис - та и със Бо - га жи - во - го.

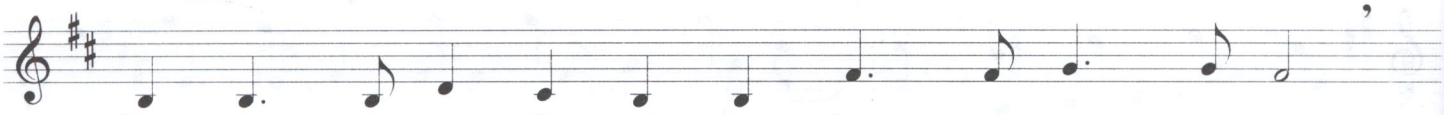

Тво - ят жи - вот бе пъ - лен с'мно - го стран - но - сти,

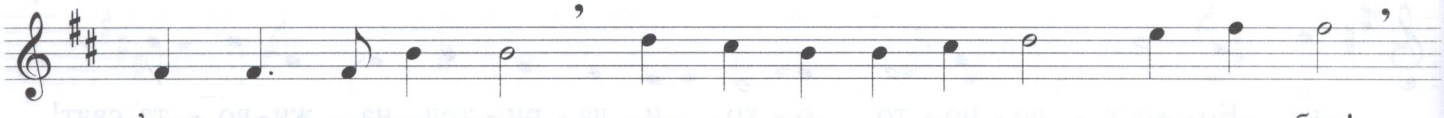

с'мно - го чо - веч - ност, чис - то - та и ве - ли - ка лю - бов!

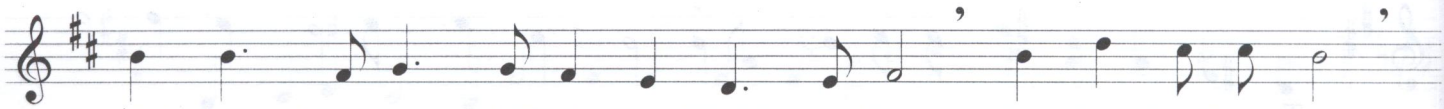

За всич - ки бе - ше Ти ка - то ба - ща, У - чи - те - лю благ!

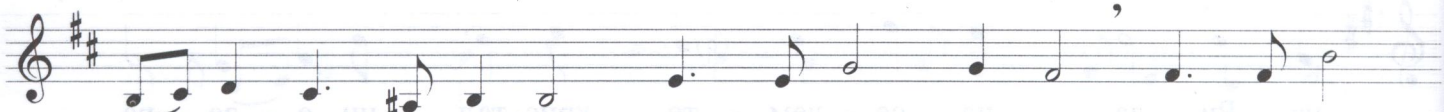

А как Те при - е - ха във Бъл - га - ри - я, о, по - зор

за веч - ни вре - ме - на, по - зор за теб, Бъл - га - ри - я!

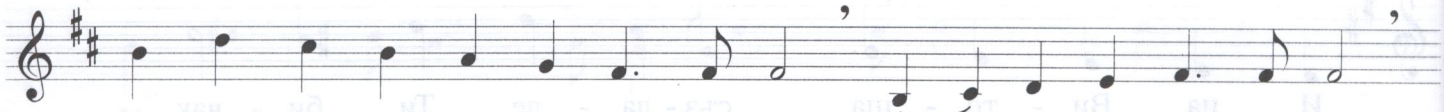

Ти сам каз - ва - ше, че ня - ма зло, не - ка - за - но за Теб!

И ко-га - то бе - ше ту - ка, и след ка - то

си за - ми - на, те про - я - ви - ха тол - ко - ва ста - ра - ни - е,

за да Те скри - ят, да ка - жат, че

ни - ко - га не си ид - вал във Бъл - га - ри - я!

Ос - квер - ни - ха Из - гре - ва свят, са - ло - на све - щен,

гра - дин - ка - та със плод - ни - те дър - ве - та, кра - си - ви - те цве - тя

и Твой - та къ - щич - ка, къ - де - то Ти скром - но жи - вя и ра - бо - ти!

О, по - зор за Бъл - га - ри - я и за ця - ла - та зе - мя!

Не тряб - ва - ше та - ка да при - е - мат Те - бе,

Мо - щен Дух, Све - тъл Дух! И Бъл - га - ри - я

ще пла - ти сво - я дан, те - жък дан!

Те ис - ка - ха да пос - тъ - пят със Те - бе, как - то със Хрис - та!

Но Сам Гос - под не поз - во - ли, не сбъд - на - ха се

тех - ни - те пла - но - ве! Ти си за - ми - на ти - хо, скром - но,

как - то и жи - вя! И от - ле - тя във веч - на - та свет - ли - на,

ка - то пос - ле - ден на таз зе - мя! Из - пра - тих - ме Те с'ог - ром - на скръб!

Гор - ко пла - ках - ме за Те - бе, наш Ба - ща, У - чи - те - лю благ!

И веч - но ний за - па - зих - ме свят спо - мен за Те - бе, наш Ба - ща!

Как ра - зум - но Ти жи - вя тук на зе - мя - та ка - то пос - ле - ден слу - га!

Но свър - шил с'чест ве - ли - ка - та Си ми - си - я! Стран - ник бе

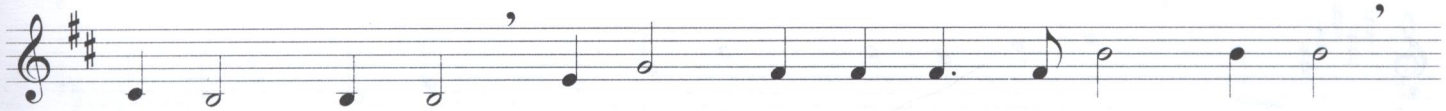

на то - зи свят и ни - ко - го не поз - на - ва - ше,

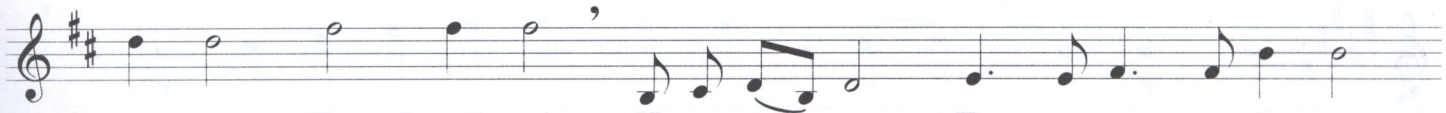

ос - вен Гос - по - да! И то - га - ва Ти по - е на - го - ре

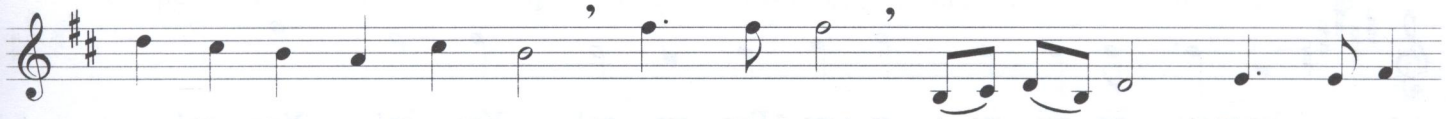

сво - я да - ле - чен път, све - тъл път! А го - ре Тво - и - те

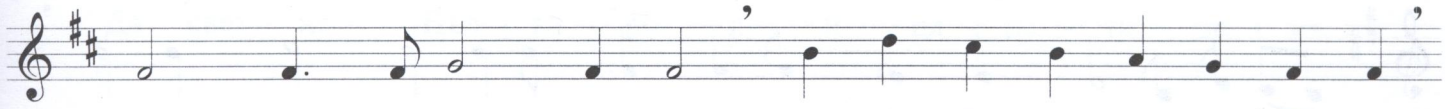

веч - ни при - я - те - ли и лю - бя - щи у - че - ни - ци,

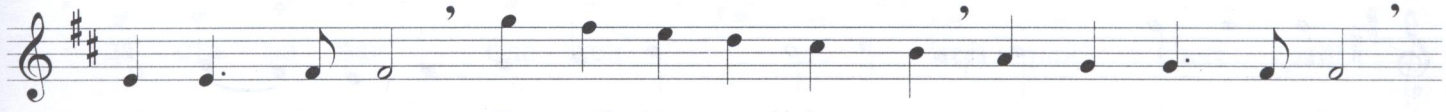

и сам Гос - под, Те при - е - ха с'ра - дост, не - зем - на лю - бов,

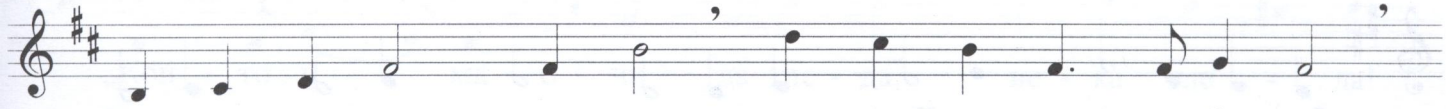

ве - ли - ко тър - жест - во, све - тъл ден на не - бе - то!

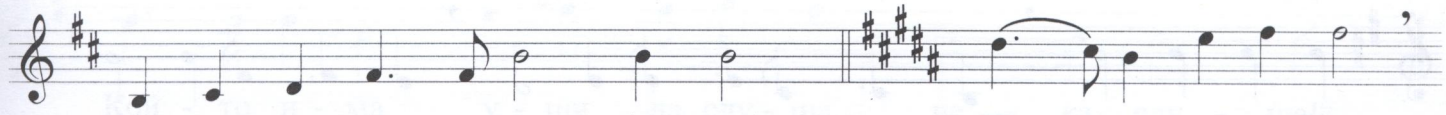

О, сла - вен ден не - за - бра - вим! Хва - ла на Те - бе,

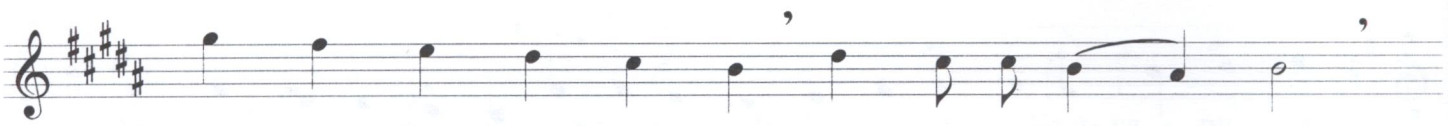
принц над прин - цо - ве - те, цар над ца - ре - те,

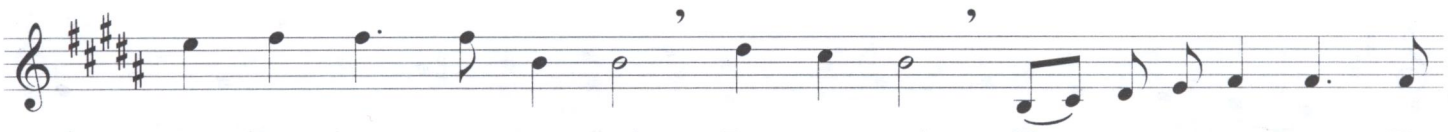
све - тец над свет - ци - те! Гос - по - ди! И от - ре - ди - ха Ти

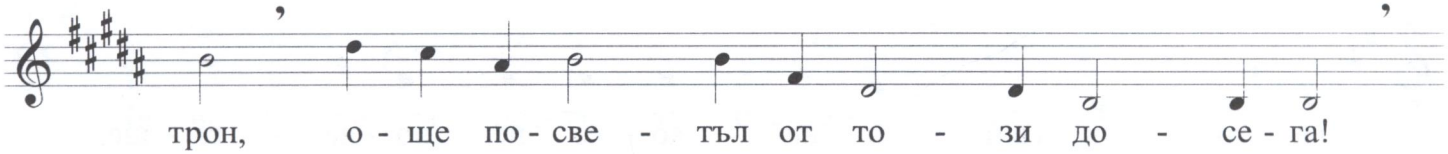
трон, о - ще по - све - тъл от то - зи до - се - га!

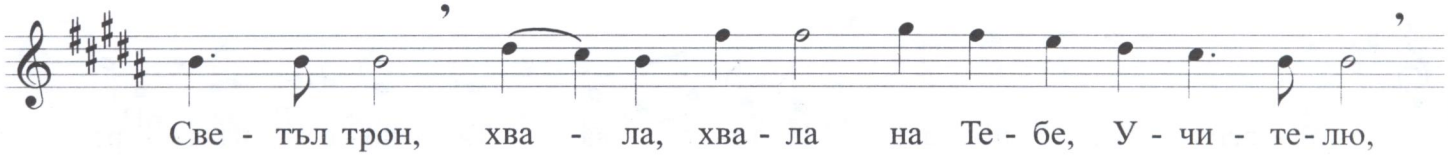
Све - тъл трон, хва - ла, хва - ла на Те - бе, У - чи - те - лю,

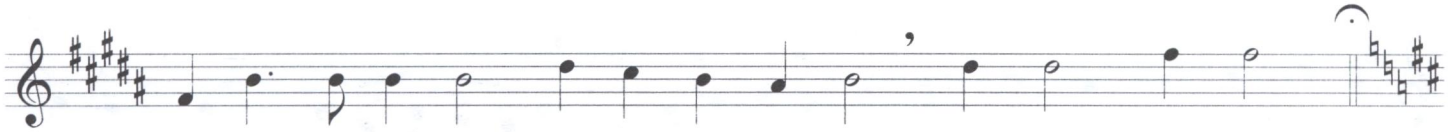
на ан - ге - ли - те и на Гос - по - да! Хва - ла! Хва - ла!

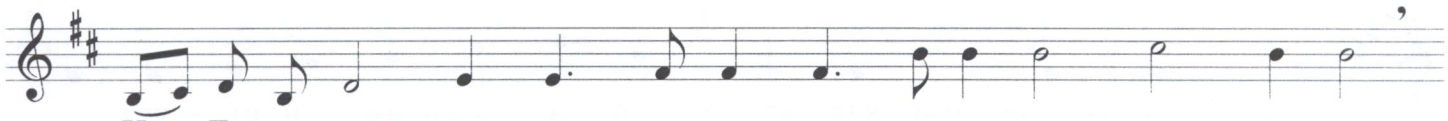
И Ти ста - на по - мощ - но слън - це, ко - е - то за - си - я

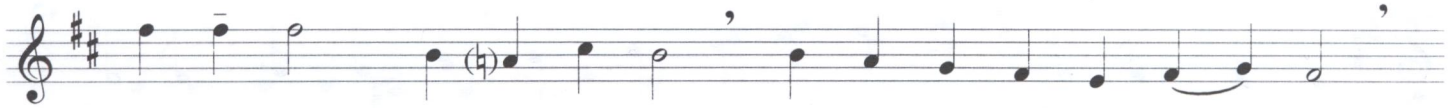
във веч - на - та свет - ли - на! И Твой - та мощ по - рас - на,

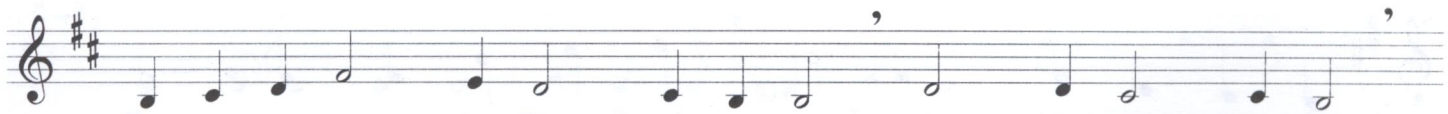
бла - го - сло - ве - ни Гос - по - да - рю на все - ле - на - та!

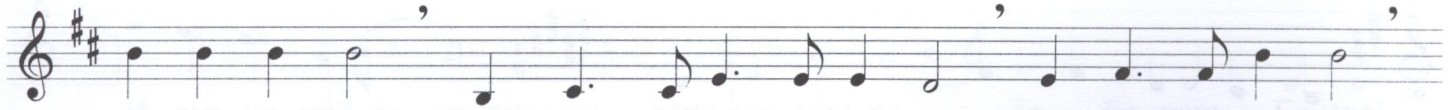
У - чи - те - лю! Ний, твой - те у - че - ни - ци тук на зе - мя - та,

в'ед - но със ця - ло - то не - бе, ще из - три - ем по - зо - ра

стра - шен от Бъл - га - ри - я и ще на - пра - вим тъй, че Твой - то

и - ме да про - из - на - ся с'тре - пет вся - ко - я ду - ша!

С'тре - пет, с'на - деж - да, със лю - бов, с'бла - го - го - ве - ни - е!

Да свет - не Бъл - га - ри - я и ця - ла - та зе - мя,

да ста - не пак бла - жен зе - мен рай! Свят край!

„Кой - то и - ма о - чи да гле - да, не - ка гле - да!

Кой - то и - ма у - ши да слу - ша, не - ка слу - ша!"

Спомен

Moderato

Два - де - сет и сед - ми де - кем - ври, ден на теж - ка, дъл - бо - ка

скръб и ве - ли - ка ра - дост, ден, тър - жест - вен за нас!

У - чи - те - ля на - пус - на зе - мя - та и от - ле - тя във

веч - на - та свет - ли - на, от - къ - де - то и дой - де на теб, зе - мя!

И ос - ве - ти я Той и тя за - све - ти във Все - ми - ра,

ка - то слън - це за - си - я! На то - зи ден всич - ки

ни - е сми - ре - но, с'бла - го - го - ве - ни - е по - се - ща - ва - ме

Не - го - во - то свя - то мяс - то! Там, в'гра - дин - ка - та,

до скром - на-та ло-зи - ца, ко-я - то Той о - би - ча - ше!

Там, край не - я, всич - ки в'кръг с'мо-лит - ва, ти - ши - на

из - каз - ва - ме свой - та по - чит към Теб, ве - ли - ка ду - ша!

На то - зи ден пре - кар - ва - ме в'раз-ми-съл, пес - ни и

вглъ - бе - ни - е! И раз - миш-ля - ва - ме за Те - бе,

наш Ба - ща, У - чи - те - лю благ! А ве - чер

общ на-ряд, мо-лит - ви, пес - ни, брат - ска ве - че - ря!

И веч - но ще ос - та - не то - зи ден ве - лик във

ве - ко - ве - те! Ден, ко - га - то Той на - пус - на

на - ша - та пла - не - та! И от - ле - тя на свой - то

слън - це, от - къ - де - то и дой - де! И от - то - га - ва

на - ша - та зе - мя за - све - ти с'не - бес - на, див - на

свет - ли - на! И кол - ко мно - го свет - ли съ - ще -

ства я по - се - ща - ват със ра - дост и лю - бов!

Два - де - сет и сед - ми де - кем - ври, ден на теж - ка, дъл - бо - ка

скръб и ве - ли - ка ра - дост, ден, тър - жест - вен за нас!

Веч - но ще ос - та - неш ти ве - лик във ве - ко - ве - те! Све - тъл ден!

Петровден

Andante

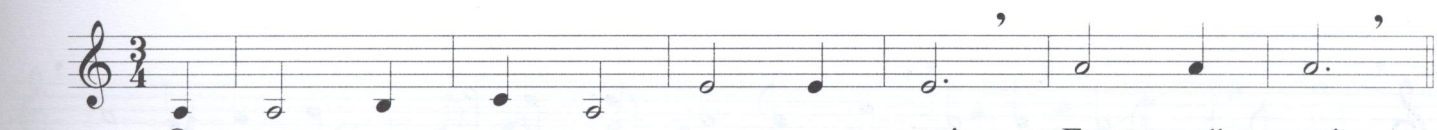

О, ден тър - жест - вен, ден ве - лик! Бо - жий ден!

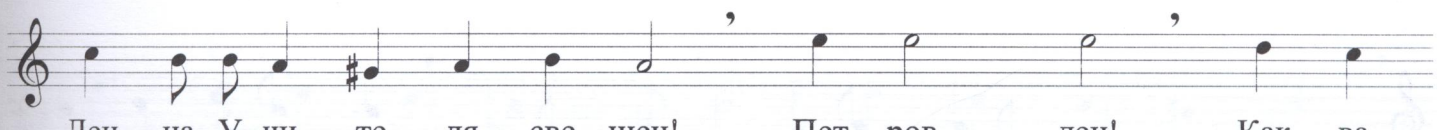

Ден на У - чи - те - ля све - щен! Пет - ров - ден! Как - ва

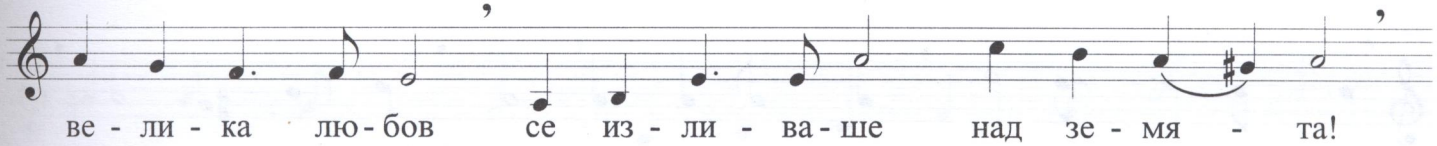

ве - ли - ка лю - бов се из - ли - ва - ше над зе - мя - та!

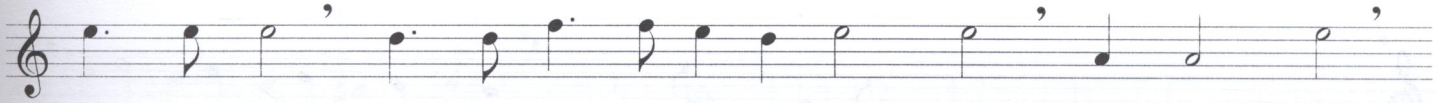

Све - тъл ден! На Ве - ли - ки - я У - чи - тел! Пет - ров ден!

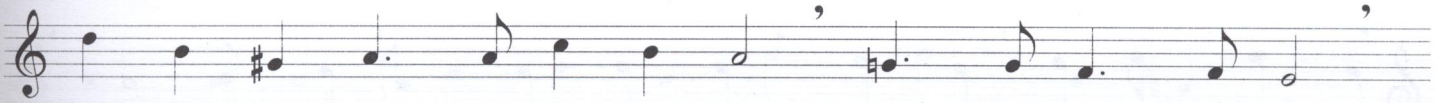

Ден на бла - го - сло - ве - ни - е, све - тъл Бо - жий ден!

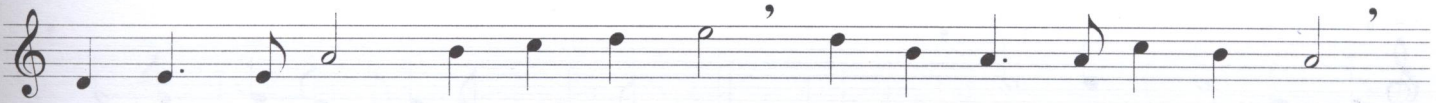

Ти, най - ве - лик съ - бо - рен ден! На У - чи - те - ля све - щен!

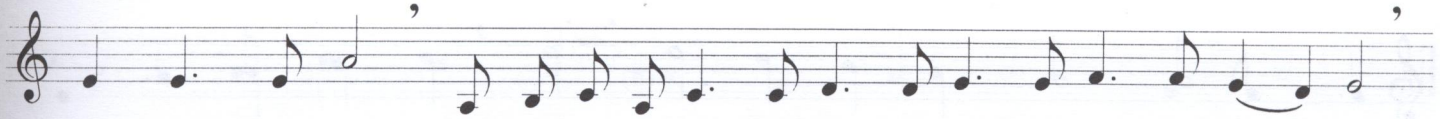

Тър - жест - вен ден! Към - зе - мя - та по - ле - тя - ха ан - ге - ли ла - зур - ни

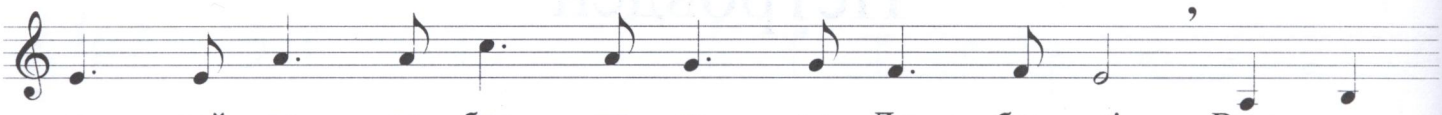

и дой - до - ха бра - тя - та на Лю - бов - та! Всич - ки

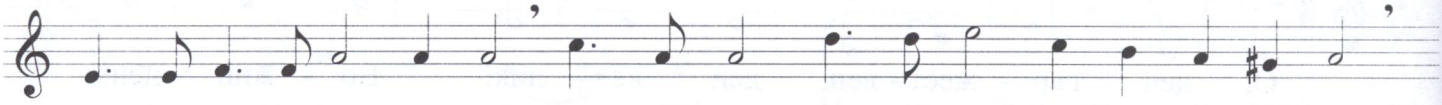

сла - ве - ха У - чи - те - ля! Бо - жий цар, Гос - по - дар на Все - ле - на - та!

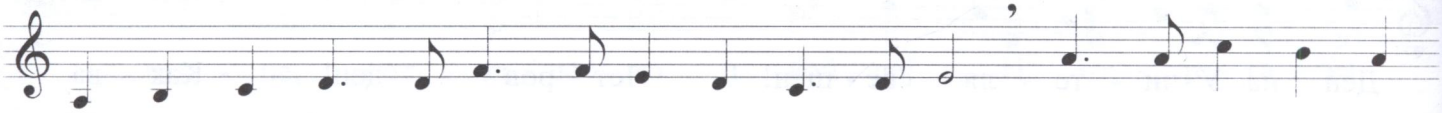

И всич - ки бър - за - ха към на - ша - та зе - мя. Не - го сла - ве - ха,

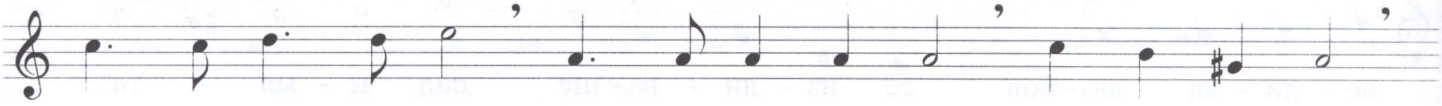

бла - го - сла - вя - ха! Бог на Лю - бов - та! Цар на све - та!

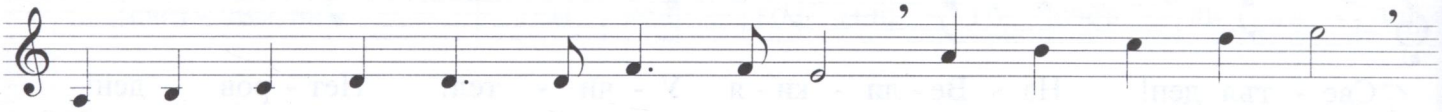

И таз не - ви - ди - ма ар - ми - я днес за - ля све - та,

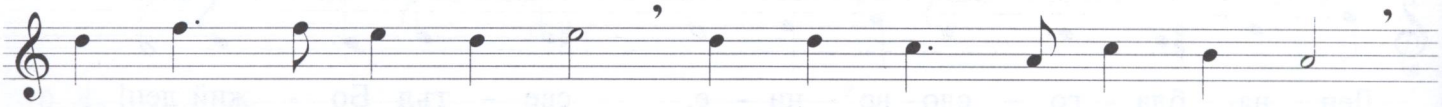

зе - мя - та про - си - я! И бла - го - сло - ви я Бог,

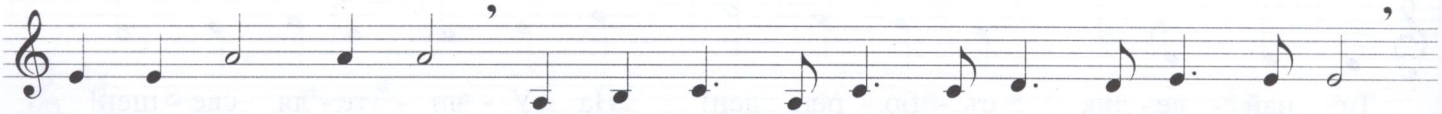

и тя за - си - я! Слън - це - то блес - те - ше по - о - со - бе - но!

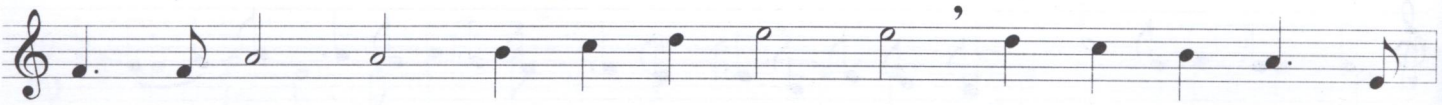

И не - бе - то бе неж - но, си - ньо! На - вся - къ - де се

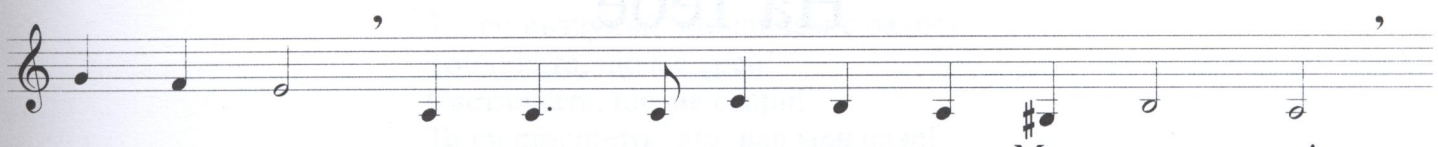
ле - е - ха сло - ва - та свя - ти на Мъд - ре - ца!

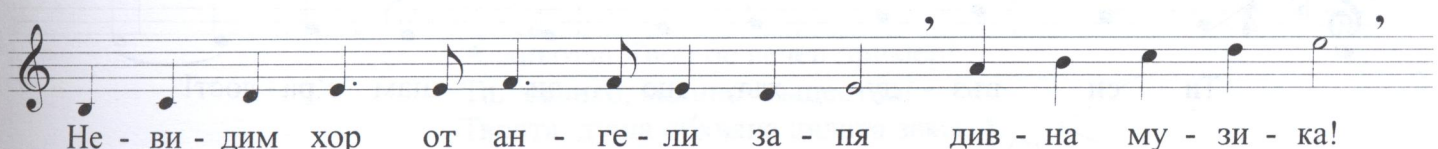
Не - ви - дим хор от ан - ге - ли за - пя див - на му - зи - ка!

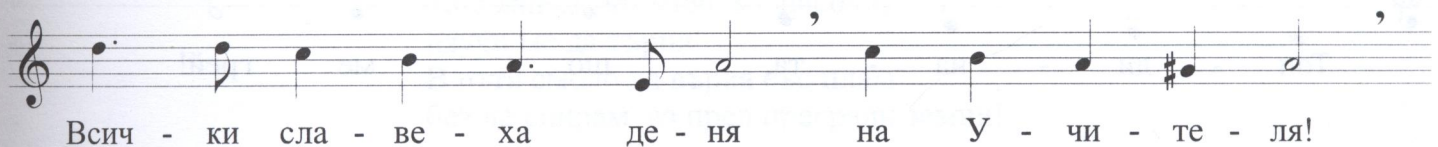
Всич - ки сла - ве - ха де - ня на У - чи - те - ля!

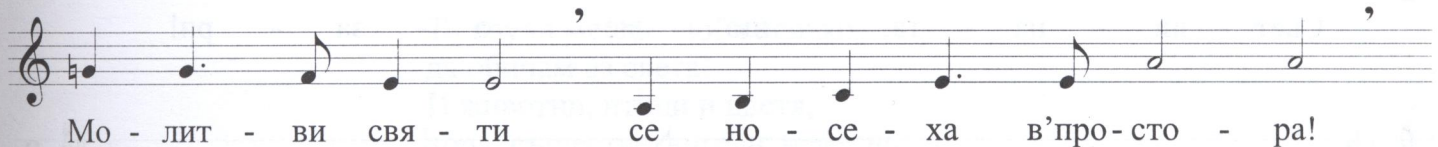
Мо - лит - ви свя - ти се но - се - ха в'про - сто - ра!

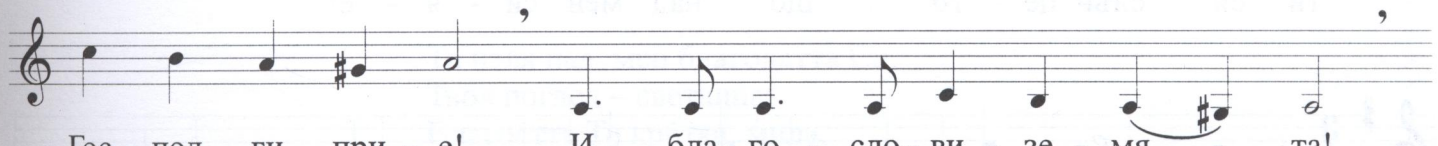
Гос - под ги при - е! И бла - го - сло - ви зе - мя - та!

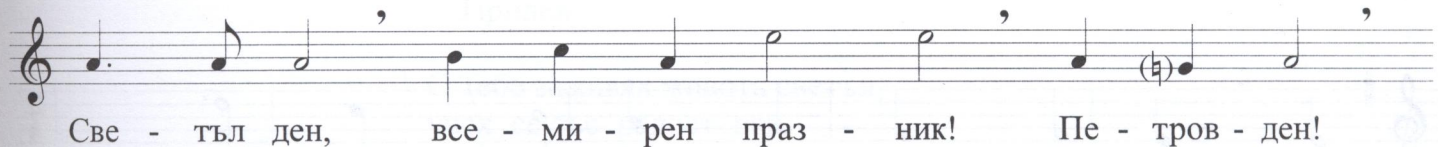
Све - тъл ден, все - ми - рен праз - ник! Пе - тров - ден!

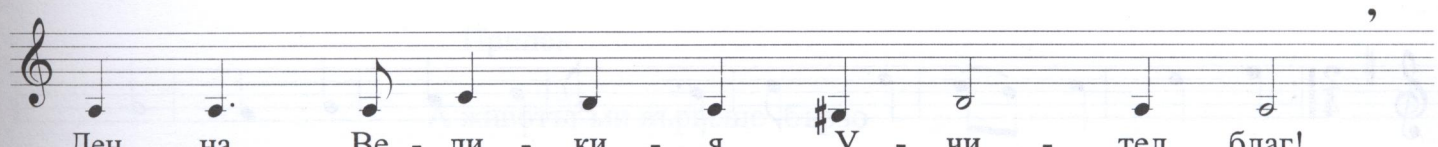
Ден на Ве - ли - ки - я У - чи - тел благ!

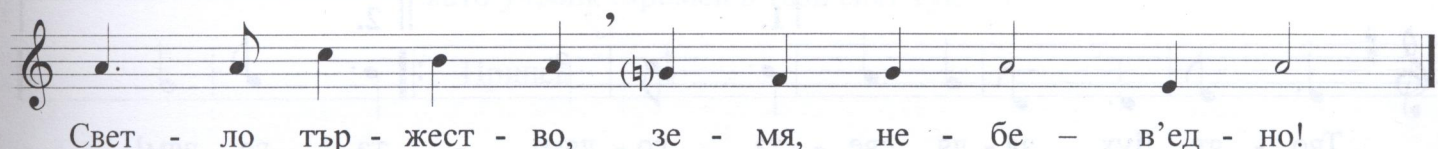
Свет - ло тър - жест - во, зе - мя, не - бе – в'ед - но!

На Тебе

Allegro moderato

Ти си въз - ду - хът, що ди - шам с'ра - дост!

Топ - ли - на - та, що ме грей!

Свет - ли - на - та, що ме о - за - ри!

Ти си слън - це - то, що над мен си - я - е!

А жи - во - тът Твой бе ве - чен при - мер!

Ти, ве - ли - ко, мощ - но съ - ще - ство!

Тво - я - та ду - ша об - хва - на ця - ла - та зе - мя.

1. Тво - ят Дух за - ля све - та го - лям! - 2. та го - лям!

Ти си въздухът, що дишам с радост!
Топлината, що ме грей!
Светлината, що ме озари!
Ти си слънцето, що над мен сияе!

Припев

А животът Твой бе вечен пример!
Ти, велико, мощно същество!
Твоята душа обхвана цялата земя.
Твоят Дух заля света голям! } (2)

Ти в живот разумен ме насочи,
научи ме да търпя!
В пътя смело да вървя със плам,
без да спирам аз пред прегради земни!

Припев

Ти научи ме да любя всичко,
да обичам аз света!
И животни, птици и цветя,
хора, същества, ангели небесни!

Припев

Ти изля над мен благодатта Си,
Твоя поглед – светлина!
Благостта Ти кротка, мила,
Твоята любов вечна и безмерна!

Припев

С Тебе заживях живота светъл,
учех се със радост пак,
подражавах Ти във всичко аз,
търсех Любовта, Истина и Мъдрост!

Припев

А животът ми вървеше бързо
в знанието, в светлина.
Тъй живеех чист и свят живот
като ученик скромен в този свят тук!

Припев

Святото място

Moderato

Във Бълга-ри-я, там, на Из-гре-ва, ще на-ме-ри-те

свя-то-то мяс-то на Ве-ли-ки-я У-чи-тел!

В'гра-дин-ка-та, къ-де-то у-ха-ят зре-ли, соч-ни

пло-до-ве! И се но-си а-ро-мат на чуд-ни цве-то-ве!

Къ-де-то ро-зи-те рас-тат с'бла-го-го-ве-ни-е!

Къ-де-то я-го-ди чер-ве-ни зре-ят

и ла-ван-ду-ла раз-на-ся чу-ден а-ро-мат!

Там, до скром-на-та ло-зи-ца, е Не-го-во-то

мяс-то, ко-е-то Сам Той Си из-бра!

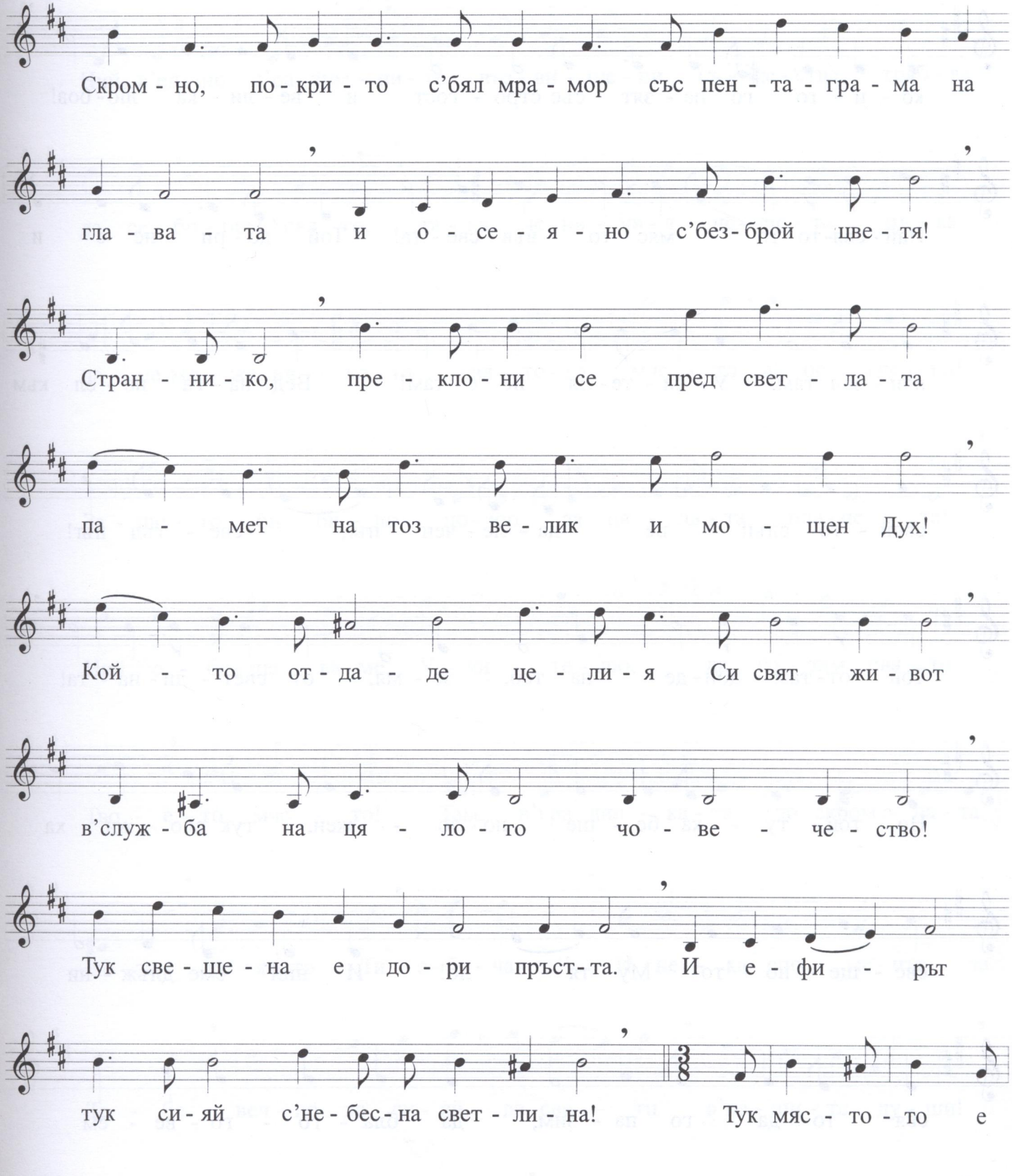
Скром - но, по - кри - то с'бял мра - мор със пен - та - гра - ма на
гла - ва - та и о - се - я - но с'без - брой цве - тя!
Стран - ни - ко, пре - кло - ни се пред свет - ла - та
па - мет на тоз ве - лик и мо - щен Дух!
Кой - то от - да - де це - ли - я Си свят жи - вот
в'служ - ба на ця - ло - то чо - ве - че - ство!
Тук све - ще - на е до - ри пръст - та. И е - фи - рът
тук си - яй с'не - бес - на свет - ли - на! Тук мяс - то - то е
веч - но об - гра - де - но с'без - брой ра - зум - ни съ - ще - ства,

ко - и - то го па - зят със стро - гост и ве - ли - ка лю - бов!

Най - свя - то - то мяс - то във све - та! Той до - ри не е и

вли - зал там, У - чи - те - ля не е там! Вед - на - га по - ел към

свой - то слън - це да - ле - чен път, све - тъл път!

Той от - там дой - де на теб, зе - мя, от свет - ли - на - та!

Но той ту - ка бе - ше по - ло - жен, тук сло - жи - ха

све - ще - но - то Му тя - ло! И ний сме длъж - ни

свя - то да го па - зим, да бла - го - го - ве - ем

пред Не - го - ва - та свет - ла па - мет!

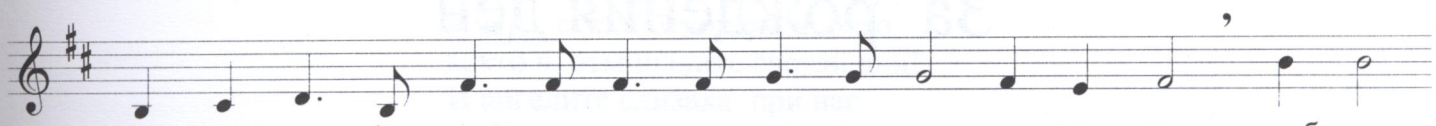

Ний в'ед - но с'ра - зум - ни - те, въз - ви - ше - ни съ - ще - ства, тряб - ва

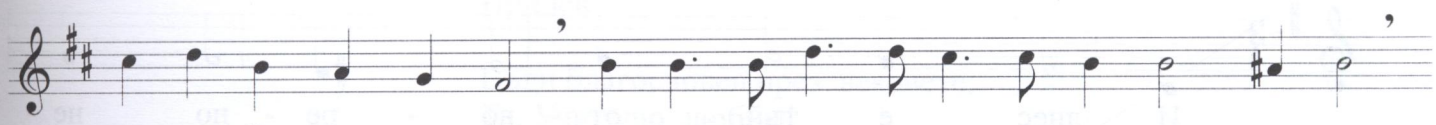

да се бо - рим свя - то, та - ка че ни - чи - я не - чис - та ръ - ка

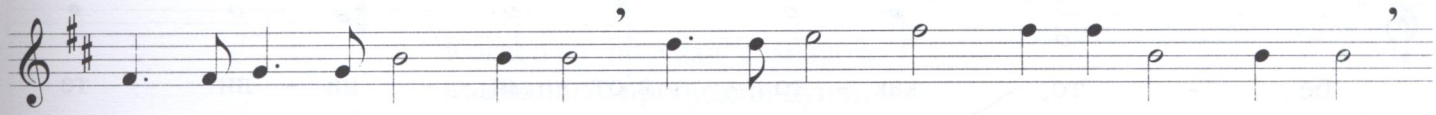

да не мо - же ни - ко - га свя - то - то мяс - то да ос - квер - ни!

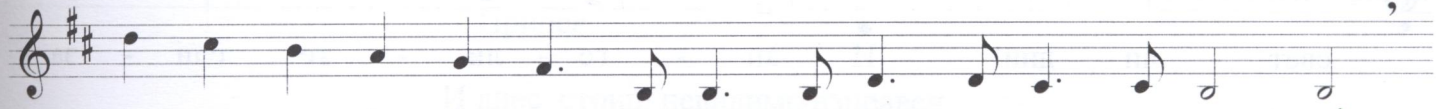

За - що - то би би - ло по - зор за ця - ла - та пла - не - та!

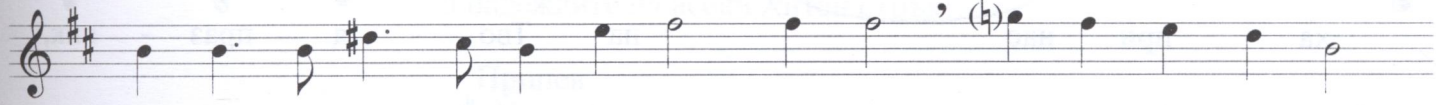

Ний о - бе - ща - ва - ме, У - чи - те - лю, да па - зим свя - то

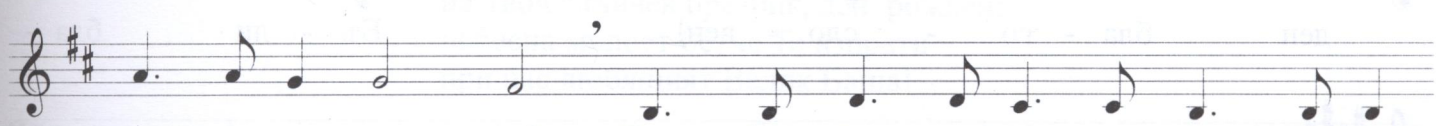

Тво - е - то мяс - то! Там, в'гра - дин - ка - та до скром - на - та

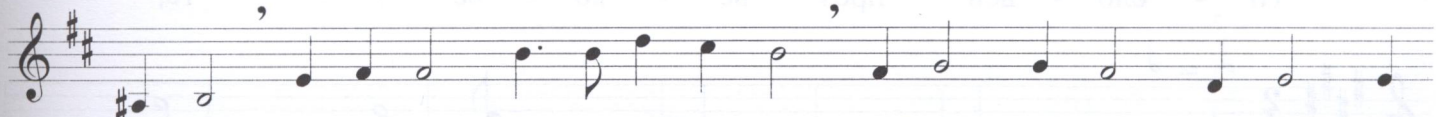

ло - за, ко - я - то Ти о - би - ча - ше! И не - ка спо - ме - нът за

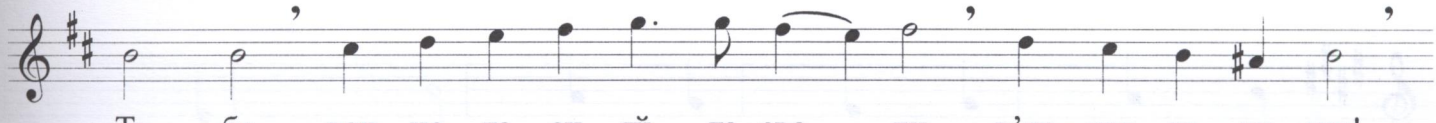

Те - бе веч - но да си - яй, да све - ти в'на - ши - те ду - ши!

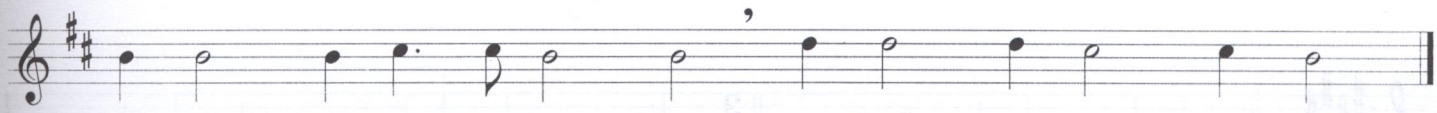

И Тво - и у - че - ни - ци веч - но да бъ - дем ний!

За рождения ден

Текст *Стоянка Илиева*

Maestoso

И днес е тъй от - во - ре - но не -

бе - то, как - то в'от - ми - на - ли - те

свет - ли дни! И ан - ге - ли - те сли - за -

ха при нас на Тво - я праз - ник,

ден бла - го - сло - вен! Бъ - ди бла -

го - сло - вен през ве - ко - ве - те,

Ти, У - чи - те - лю лю - бим! Днес

зла - тен сърп дър - жиш в'ръ - ка, го -

то - ви сме за жет - ве - ни - те дни!

И днес е тъй отворено небето,
както в отминалите светли дни!
И ангелите слизаха при нас
на Твоя празник – ден благословен!

Припев

Бъди благословен през вековете,
Ти, Учителю любим!
Днес златен сърп държиш в ръка,
готови сме за жетвените дни!

Когато си посявал семената
във нашите пробудени души,
с великото търпение неземно
си чакал, виждал как ще порастат!

Припев

И днес стоиш невидимо изправен
всред нива с разлюлени класове,
сиянието Твое е над нея,
в надеждите на всеки житен стрък!

Припев

И пак е тъй отворено небето
на Твоя слънчев празник, ден рожден;
небесна милост бе, че Те изпрати
при нас любящият Велик Баща!

Припев

Посещение

Andante

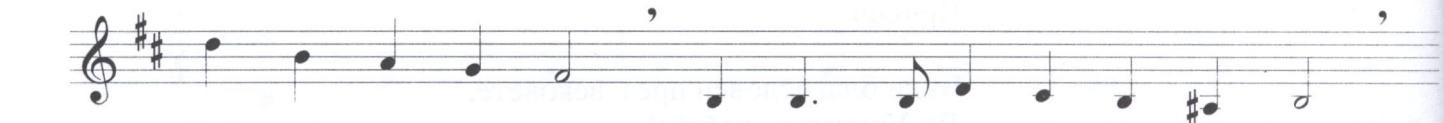

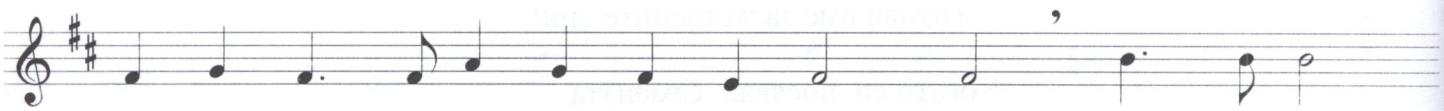

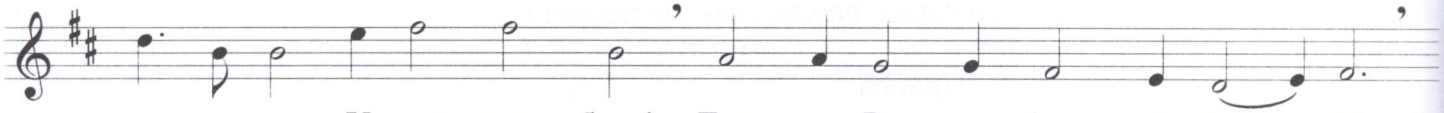

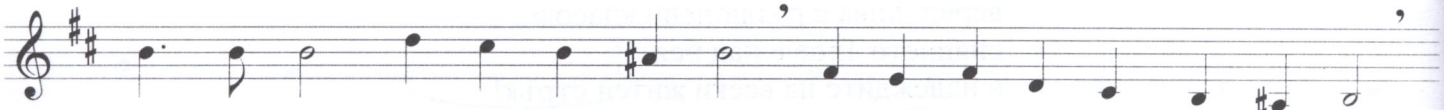

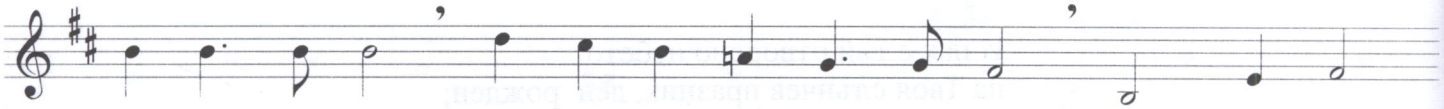

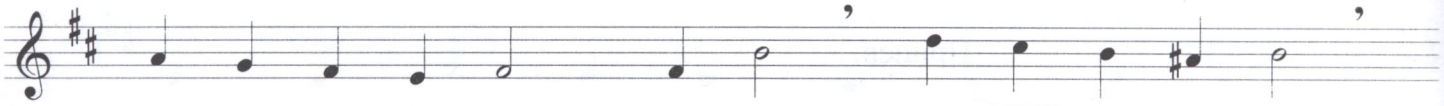

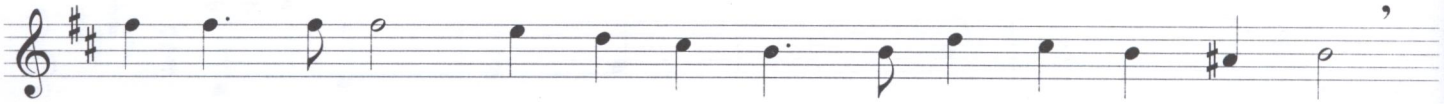

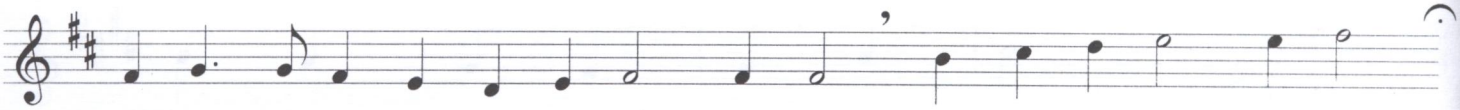

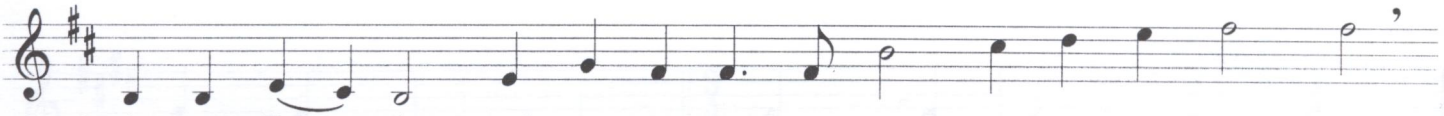

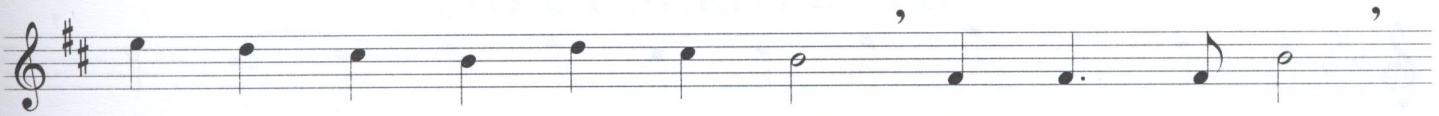

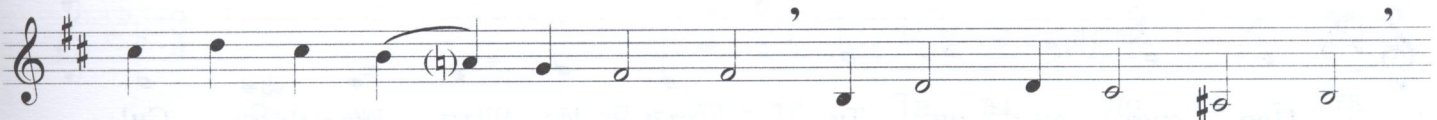

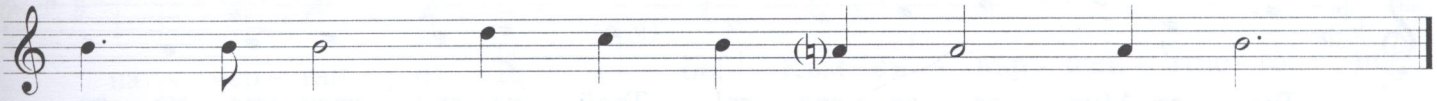

Благодарим Ти

Moderato assai

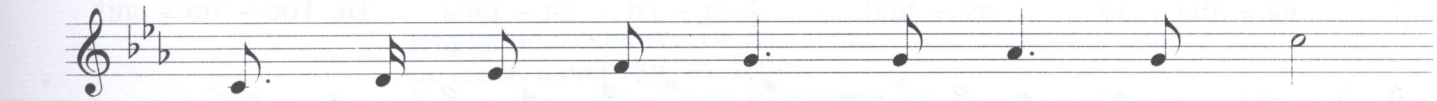

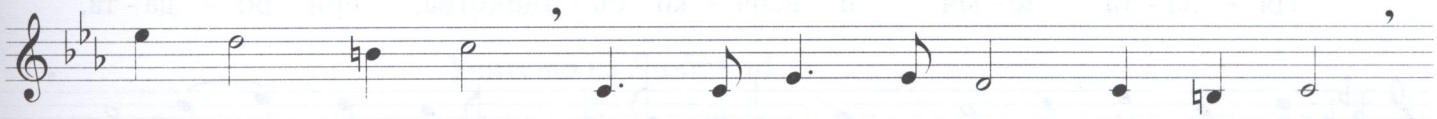

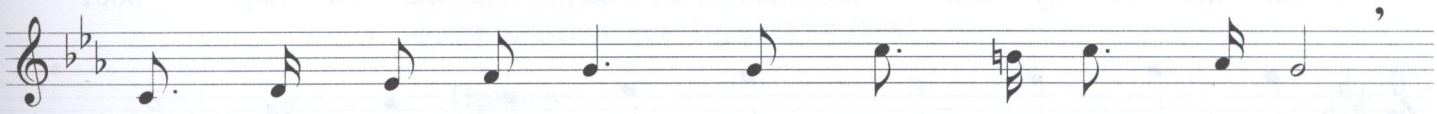

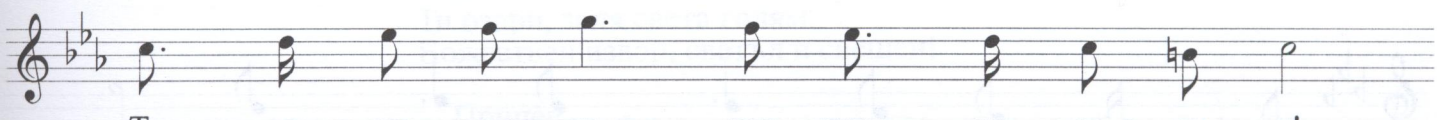

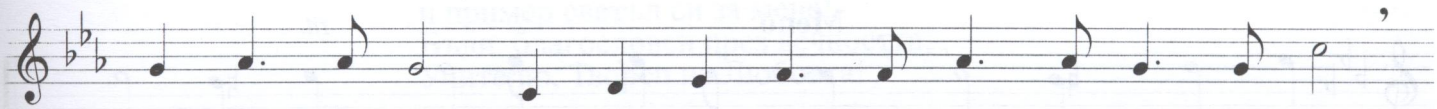

О - за - ри ни със свя - та - та Си Мъд - рост!

Про - свет - ли ни Ти със Ис - ти - на - та Си!

Тво - ят Мир за - ля све - та! Твой - та свя - тост, чис - то - та,

не - зем - на кра - со - та, бла - гост, свет - ли - на о - за - ри - ха

на - ша - та ду - ша! Бла - го - да - рим Ти, Гос - по - ди!

Ця - ла - та зе - мя и всич - ки съ - ще - ства, при - ро - да - та,

на - ша - та ду - ша из - каз - ват веч - на бла - го - дар - ност

към Теб, ве - ли - ко, мощ - но съ - щест - во!

О, У - чи - те - лю, бла - го - да - рим

Meno *rit.*

за всич - ко ний, за ве - ли - ка - та Ти Лю - бов!

По стъпките Ти

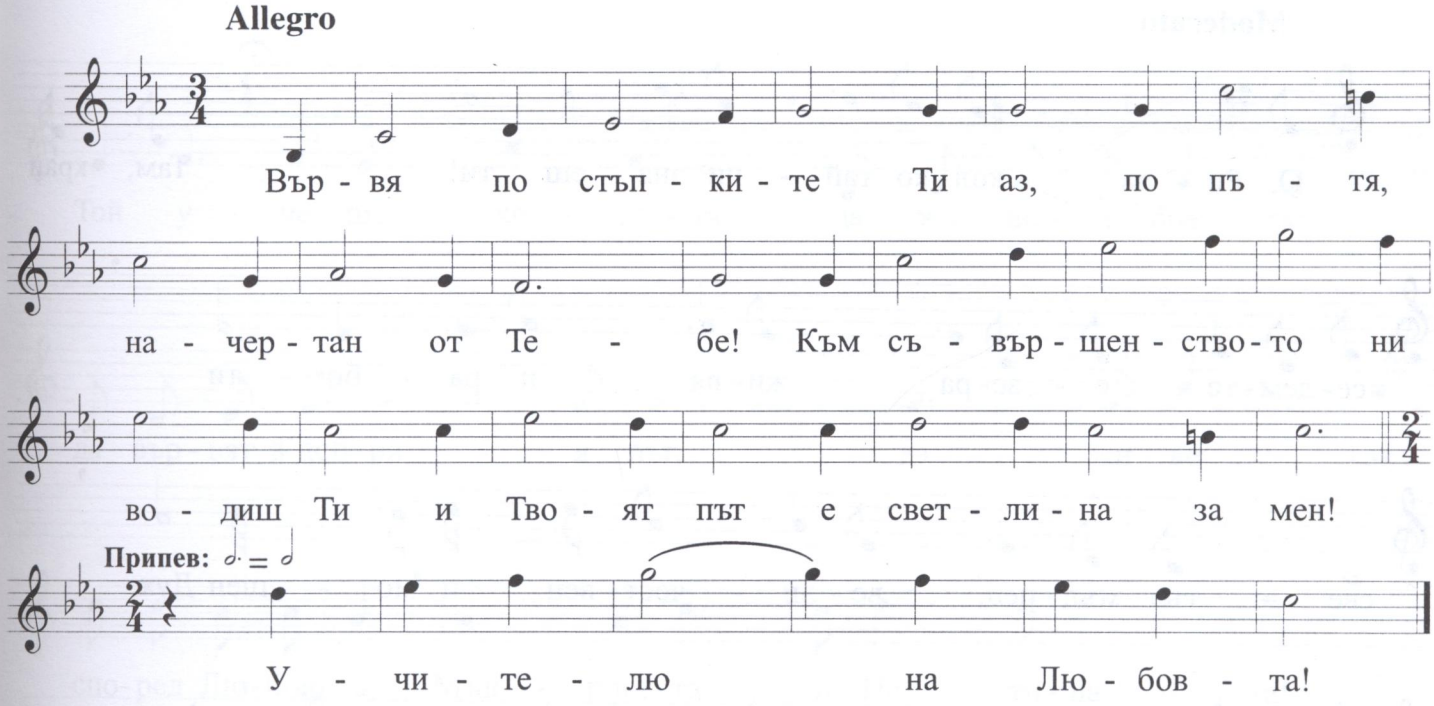

Вървя по стъпките Ти аз,
по пътя, начертан от Тебе!
Към съвършенството ни водиш Ти
и Твоят път е светлина за мен!

Припев:

Учителю на Любовта!

Вървя по стъпките Ти аз
и грееш винаги над мене!
И зная: пътят е свещен за нас,
бъди благословен Ти, светъл Дух!

Припев

Оттука си минавал Ти
и всичко шепне Твойто име!
Ти озари, заля света голям,
Божествен извор, светъл и свещен!

Припев

Вървя и мисля все за Теб,
и пример светъл си за мене!
Бъди благословен през вечността,
Учителю, Творец на Любовта!

Припев

На Рила

Moderato

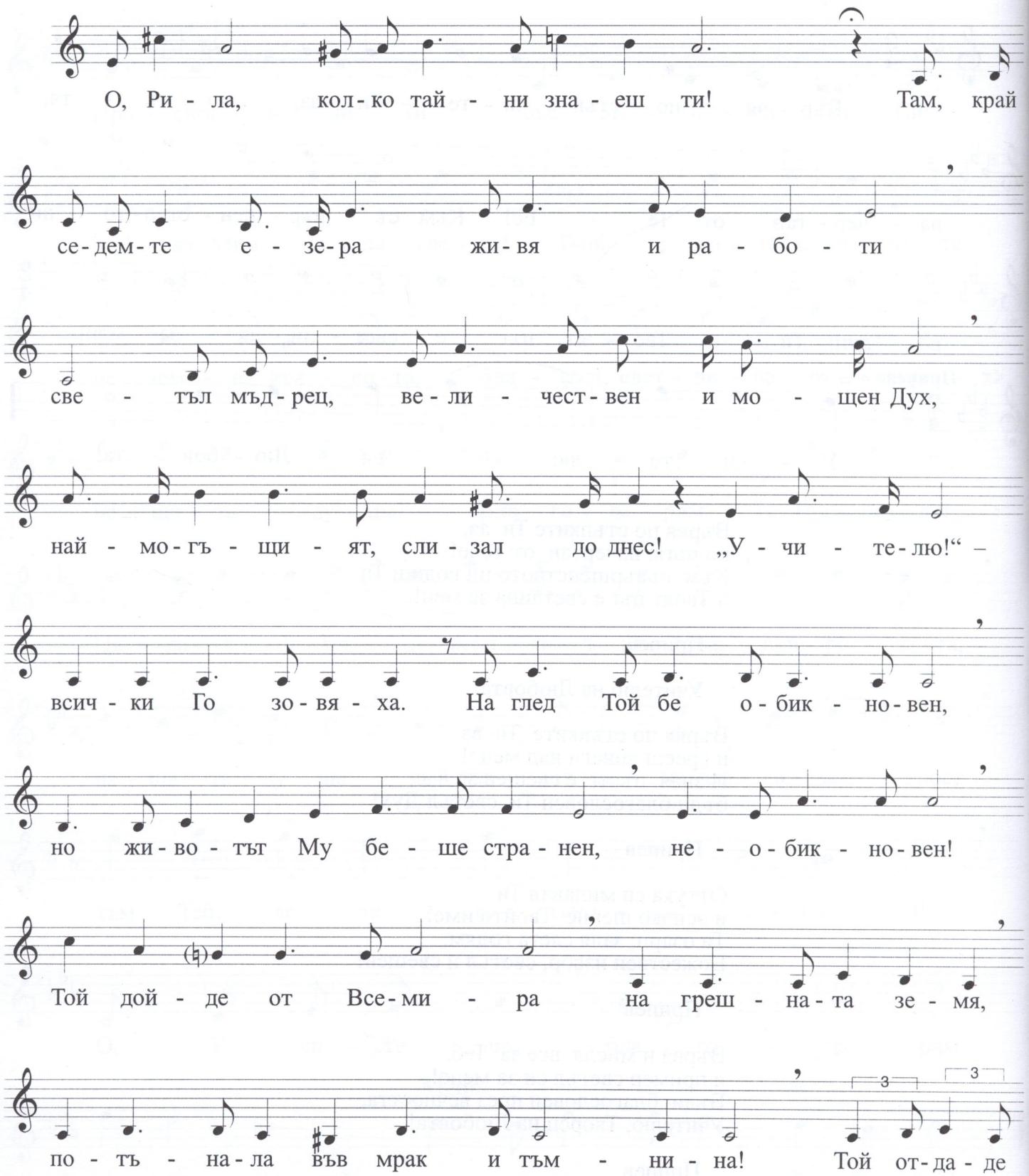

це - ли - я Си жи - вот в'служ - ба на ця - ло - то чо - ве - чест - во.

Той у - че - ше хо - ра - та да жи - ве - ят брат - ски,

да вър - вят в'доб - ри - я път, да жи - ве - ят

спо - ред Лю - бов - та, Мъд - рост - та и Ис - ти - на - та!

Да слу - жат на Бо - га, наш Ба - ща! Да раз - на - сят ми - ра и

ра - дост - та! И зе - мя - та про - си - я, за - све - ти

във Все - ми - ра, зо - ра за - си - я! Той бе - ше

тол - ко - ва благ, лю - бящ ба - ща! Сми - рен, кро - тък, го - тов за

жерт - ва, благ, лю - бящ ка - то Гос - по - да! Жи - ве - е - ше в'у-си - лен

труд без миг по - чив - ка, жи - вот в'мо - лит - ва не - прес - тан - на,

връз - ка с'не - ви - ди - ми - я, све - тъл свят.

У - чи - те - ля за - ве - де у - че - ни - ци - те Си

всред при - ро - да - та, там да у - чат! Та - ка

въз - ник - на би - ва - кът на вто - ро - то е - зе - ро!

О, Ри - ла, ти зна - еш, ти пом - ниш ка - къв жи - вот

те жи-ве - е - ха, стре - мей - ки се да под - ра - жа - ват на Не - го!

Не - за - бра - ви - ми ми - го - ве, го - ди - ни! О, Ри - ла,

ви - на - ги пом - ни и раз - на - сяй на - вред по зе - мя - та

таз тай - на свид - на и свя - та за У - чи - те - ля!

Сут - рин ра - но, в'ран - ни зо - ри всич - ки о - ти - ва - ха на вър - ха,

Мо - лит - ве - ни - я връх! И там по ка - мъ - ни - те в'мо - лит - ва, ти - ши - на

по - сре - ща - ха из - гре - ва! Е - то, слън - це - то из - гря - ва, о, тър - жест - вен мо - мент!

И сред кра - си - ва - та при - ро - да У - чи - те - ля благ, сми - рен,

вглъ - бен, с'о - со - бен, стра - нен пог - лед се мо - ле - ше мо - гъщ, ве - ли - чест - вен!

Със бе - ли дре - хи, във у - ни - сон с'див - на - та при - ро - да, всред

свой - те у - че - ни - ци! И след то - ва след - ва - ха мъд - ри - те сло - ва

на У-чи - те - ля. Всич-ки слу - ша-ха Не - го-ви - те бе-се - ди! О,

мъд - ри сло - ва, не-чу - ти до - се - га ни - ко-га!

Зна - ни - е, чер - пе - но от го - ре! И ця - ла-та при-ро - да

смъл - ча - на слу - ша-ше Мъд-ре - ца! Все - ки ка - мък на вър - ха,

клек и клон - ка, е - зе - ра - та, вър - хо - ве - те, съ - ще - ства - та

и ця - ла - та зе - мя пов - та - ря-ха сло - ва - та!

И след то - ва всич-ки пе - е - ха, Бо - га сла - ве - ха!

У - чи - те - ля сам сви - ре - ше с'ци - гул - ка, див - на

му - зи - ка се но - се - ше в'е - фи - ра! Гос - под сви - ре - ше!

И ця - ла - та при - ро - да из - тръп - ва - ше,

тър - же - ству - ва - ше и пом - не - ше то - зи тър - жест - вен миг!

И след то - ва всич - ки по - е - ма - ха на - го - ре към вър - хо - ве - те

след У - чи - те - ля! И на зе - ле - на - та по - ля - на

край пе - то - то е - зе - ро за - поч - ва - ше Па - не - врит - ми - я - та!

Не - жен та - нец на ан - ге - ли - те в'свет - ли - я е - фи - рен свят!

Пре - не - се - на от от - въд, тя зву - че - ше пре - крас - но сред

див - на - та при - ро - да! Всич - ки в'кръг по два - ма, в'цен - тъ - ра

ор - ке - стър, по - де - ме - ше ли див - на - та ме - ло - ди - я,

всич - ки за - поч - ва - ха чуд - ни - я танц! Вглъ - бе - ни, иг - ра - е - ха!

Не - бе - то бе ла - зур - но си - ньо, по - лъх - ва - ше ве - трец,

слън - це - то блес - те - ше! Ду - хов - но спло - те - ни, иг - ра - е - ха

тоз и он - зи свят! А У - чи - те - ля

сам в'кръ - га иг - ра - е - ше, ве - ли - чест - вен, мо - гъщ!

Гос - под иг - ра - е - ше на зе - мя - та!

О, пре - крас - на, ве - ли - ка гле - ка, не - за - бра - ви - ма!

О, Ри - ла, кол - ко тай - ни па - зиш ти! И пос - ле общ о - бяд,

раз - го - во - ри, на - път - ства - я, раз - ми - шле - ни - я, кон - цер - ти,

ра - бо - та и труд! Та - ка до ве - чер - та! А ве - чер

по - край о - гъ - ня всич - ки пе - е - ха и из - пра - ща - ха де - ня!

Във е - зе - ро - то се о - глеж - да - ха звез - ди - те,

об - си - па - ли не - бес - ни - я свод!

Зад Ха - ра - ми - я - та по - глеж - да Лу - на - та,

и тя сви - де - тел на де - ня ве - лик!

След об - ща бла - го - дар - стве - на мо - лит - ва всич - ки спят!

А сут - рин пак за - поч - ва - ха дни тър - жест - ве - ни,

ко - га - то на теб, зе - мя, бе У - чи - те - ля! У - чи - те - ля!

Всич - ко се за - пис - ва - ше на лен - та, за -

па - ме - тя - ва - ше в'а - на - ли - и - те на жи - ва - та при - ро - да!

И се - га, път - ни - ко, вни - ма - вай, ка - то дой - деш тук!

И знай, свя - ти са те - зи мес - та! Тук жи - вя и

ра - бо - ти Все - мир - ни - ят У - чи - тел благ!

Чист и свят, мо - гъщ, ве - лик! Све - ще - ни мес - та, свя - та

стра - на, Бъл - га - ри - я! У - чи - те - ля те - бе из - бра!

И бла - го - сло - ви те, Бъл - га - ри - о,

свят зе - мен рай! За - пом - ни то - ва!

Изворът

Andante

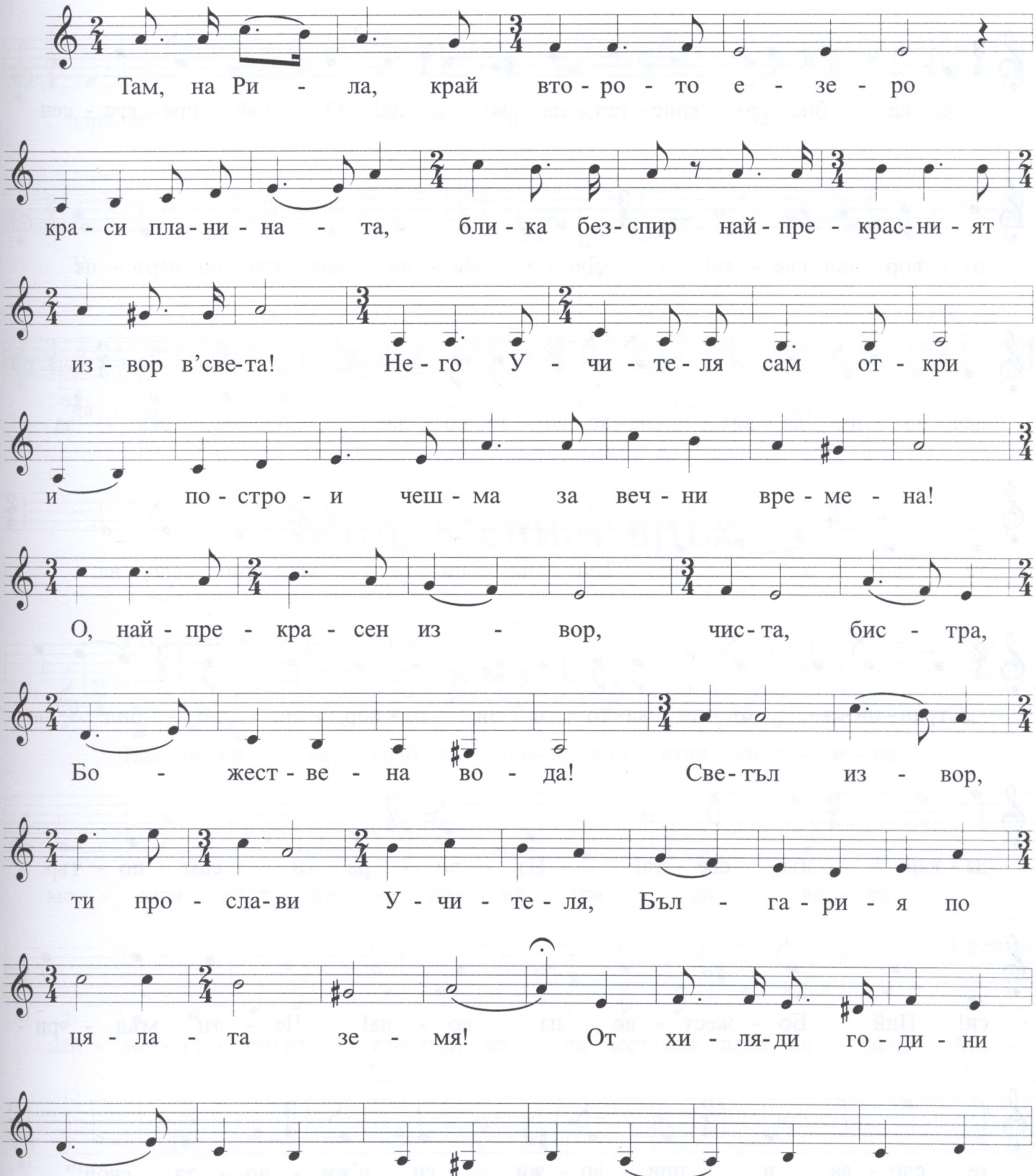

ше У - чи - те - ля, за да за - поч - не да

да - ва бис - тра, крис - тал - на во - да! О, най - пре - кра - сен

из - вор във све - та! Две - те бе - ли мра - мор - ни ръ - це

веч - но ще да - ват ле - ко - ви - та во - да! А на ска - ла -

та до те - бе Той на - пи - са мъд - ри сло - ва:

„Стран - ни - ко, бъ - ди ка - то то - зи из - вор, и - зо - бил - но

да - вай във све - та! Из - во - ра ти сам по - тър -

си! Пий Бо - жест - ве - на во - да! Че - ти мъд - ри -

те сло - ва и при - ло - жи ги в'жи - во - та свой!“

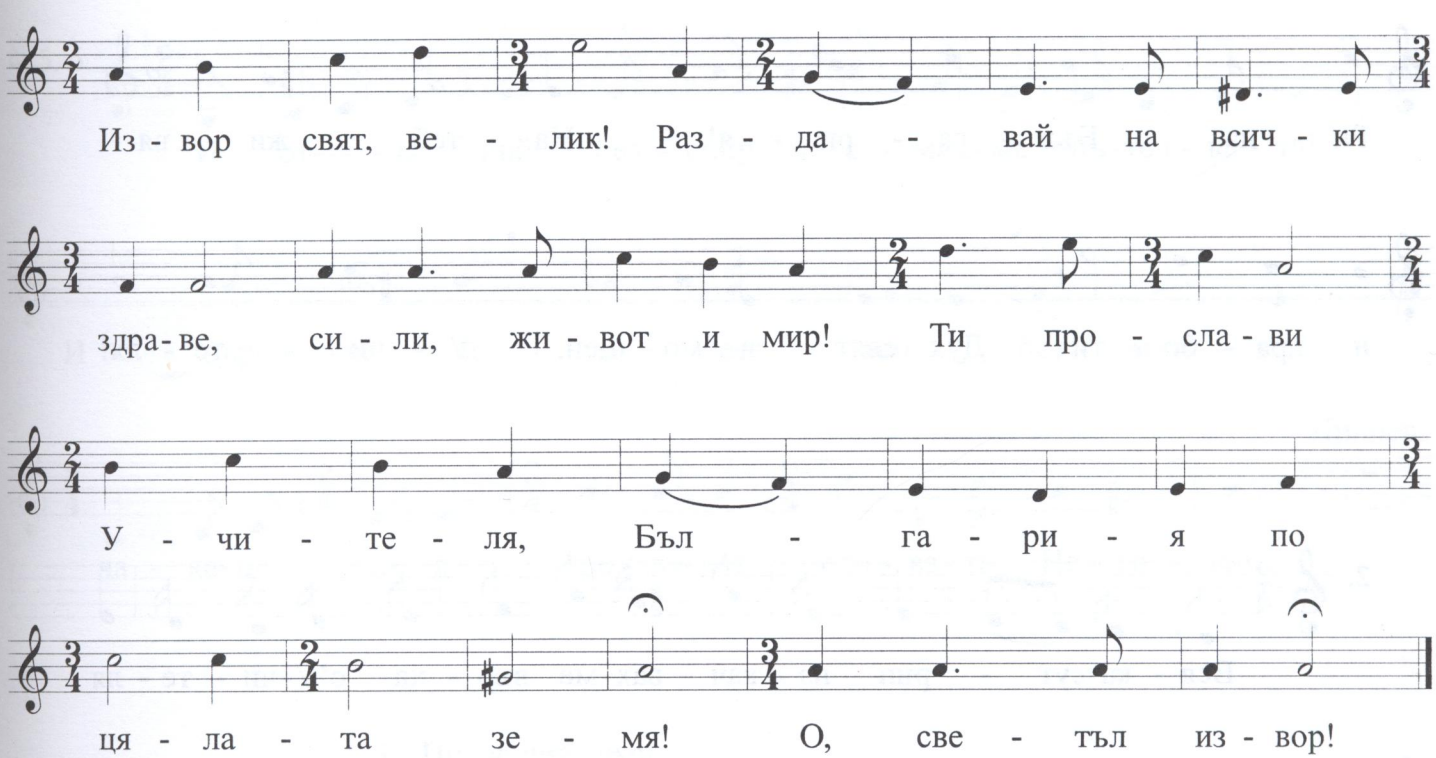

Молитвеният връх

Frescamente

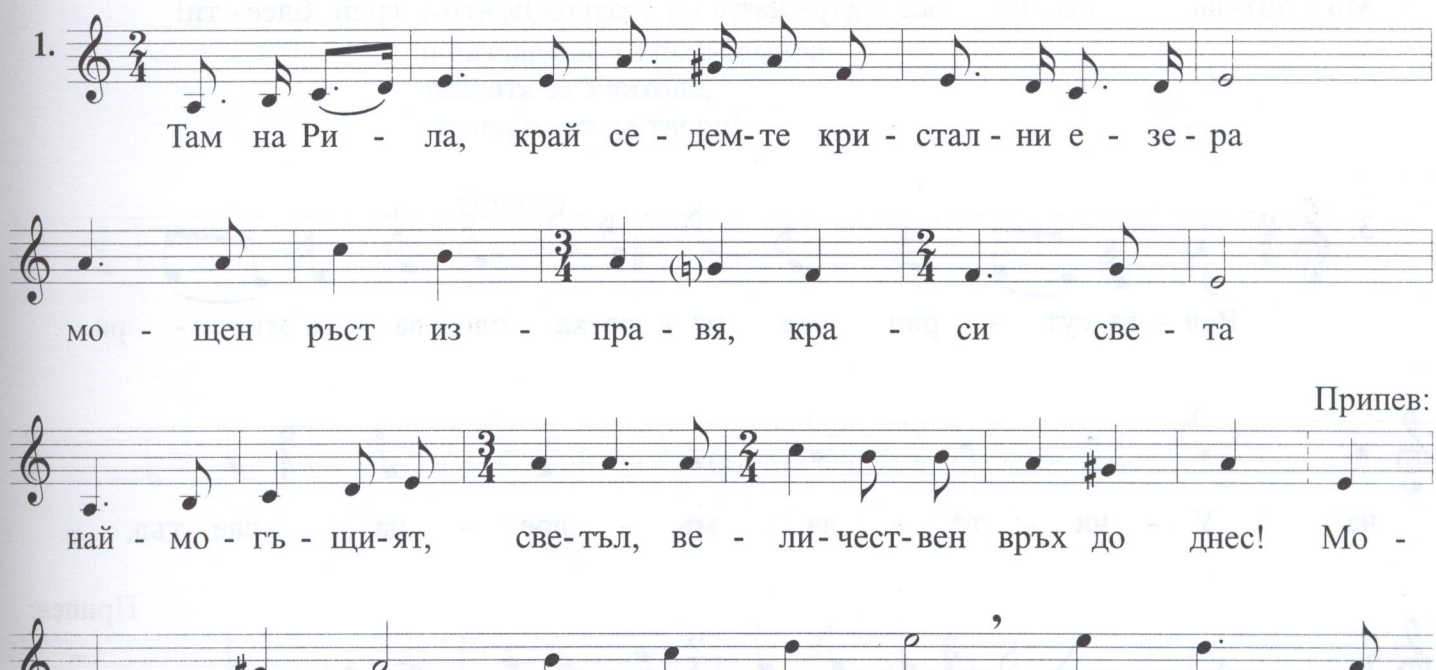

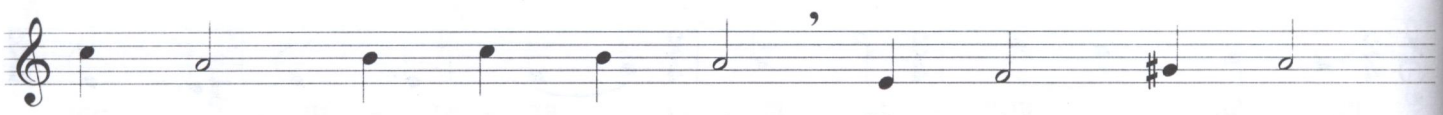

Ри - ла, Бъл - га - ри - я! На теб жи - вя

и ра - бо - ти Дух свят и мо - щен, У - чи - те - ля!

2.

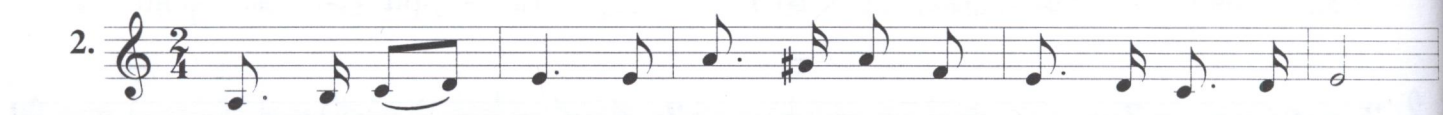

Вся - ка сут - рин из - кач - вах-ме вър - ха с'У-чи - те - ля

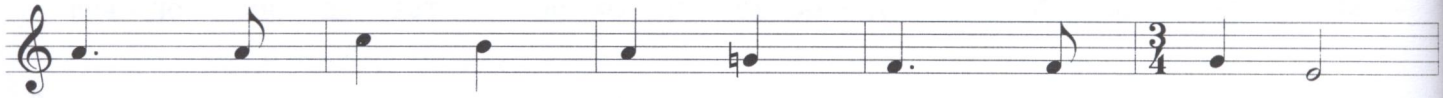

и по - сре - щах - ме зо - ра - та свет - ла!

Припев:

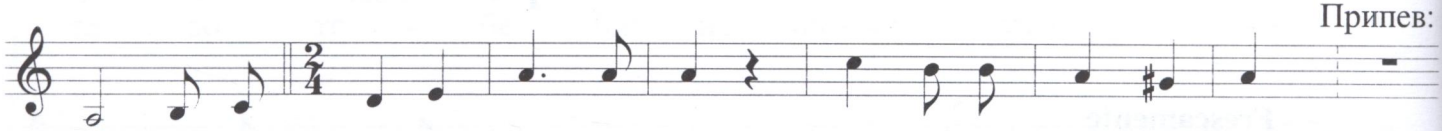

Мо - лит-ви, пес-ни все зву - чат, слън - це - то грей, блес - ти!

3.

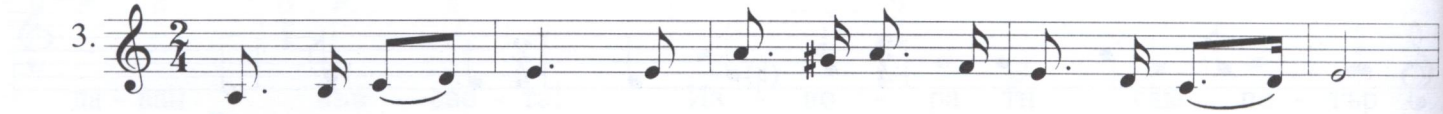

Вся - ка сут - рин се но - се-ха сло - ва - та мъд - ри

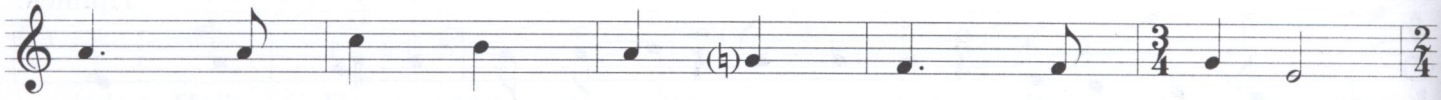

на У - чи - те - ля, мъ - дре - ца све - тъл,

Припев:

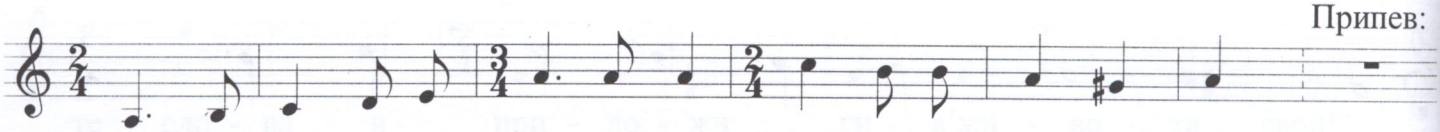

най - ве - ли - ки - я мо-щен Дух, сли - зал до днес в'све - та!

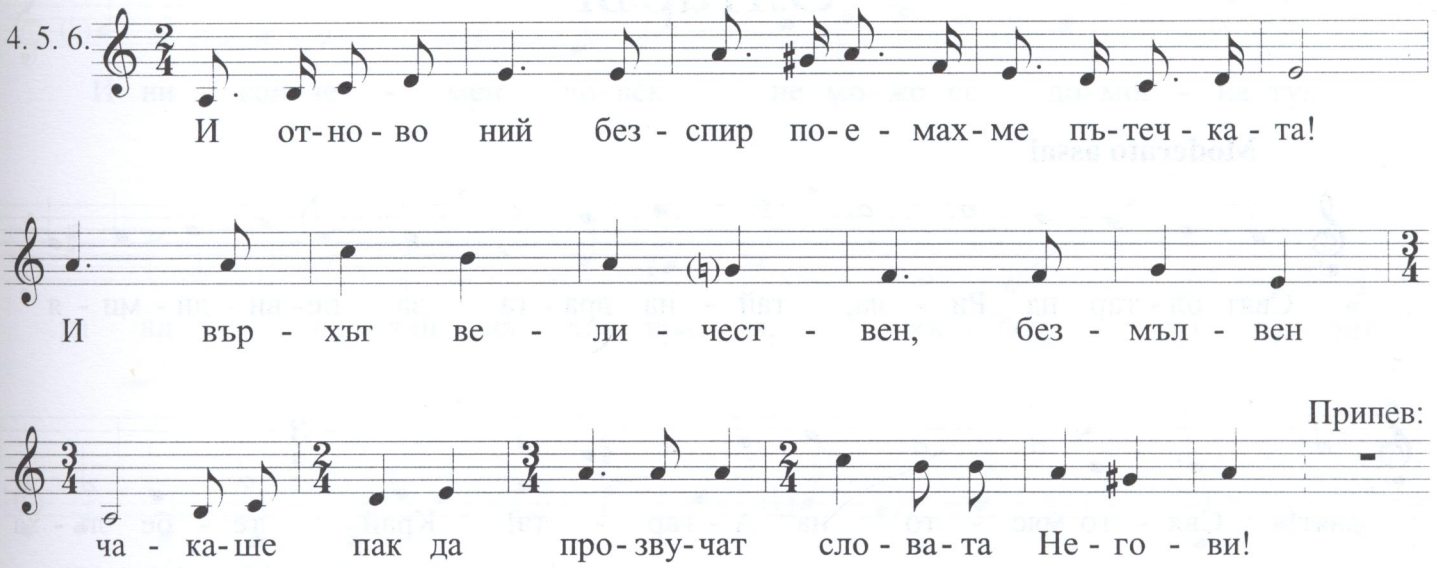

5. После ний сами
отново идвахме тук на върха,
всеки камък, храст, скала, ефирът
шептяха тихо те безспир
за теб, чутовен връх!

Припев

6. Тъй през вечността
остана скромен, но непоклатим
и разнасяше ти по Всемира
тайната за Учителя,
стъпвал тук да твори!

Припев

Олтарът

Moderato assai

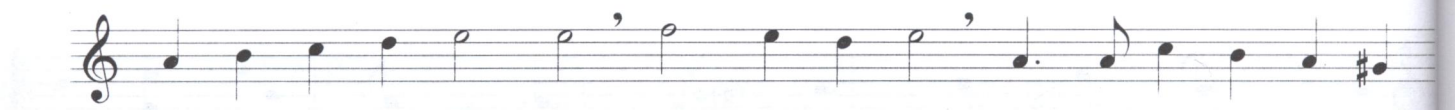

Свят ол - тар на Ри - ла, тай - на вра - та за не - ви - ди - ми - я

свят! Свя - то мяс - то на А - гар - та! Край те - бе лъ - ха

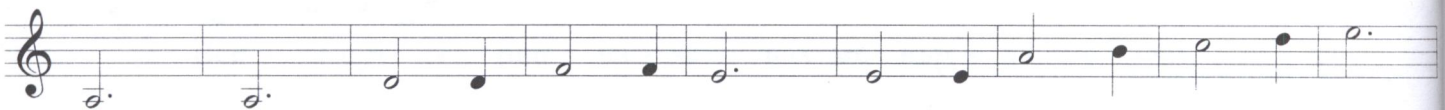

свя - тост, стро - гост, чис - то - та, кра - со - та и свет - ли - на!

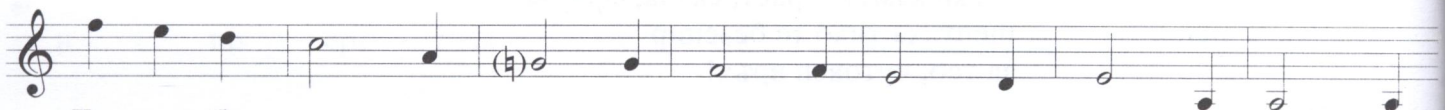

Тук о - би - та - ват свет - ли, мощ - ни съ - ще - ства, па - зи - те

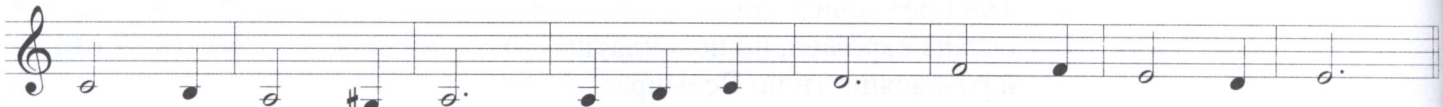

ли на таз вра - та! Тук ряд - ко стъп - ва чо - веш - ки крак,

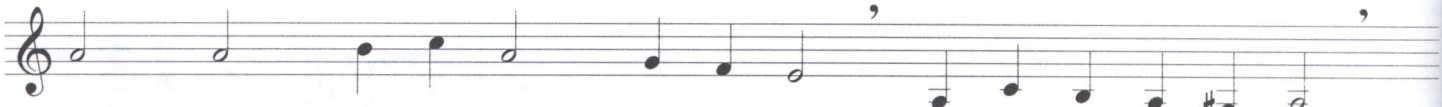

ур - ви, не - при-стъп - ни ска - ли и свет - ли съ - ще-ства!

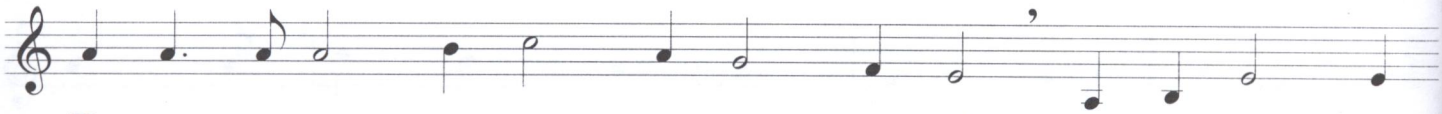

Па - зи те - ли на свя - та - та вра - та! Тук на Ри - ла

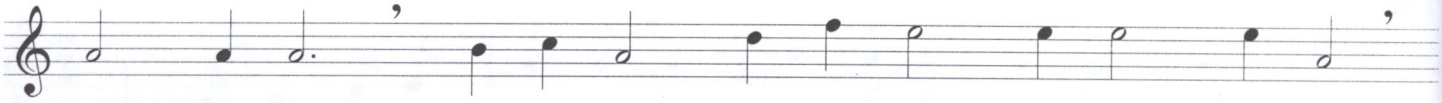

пла - ни - на те па - зят със стро - гост и свет - ли - на!

И ни - кой зе - мен чо-век не мо-же се до-мог - на тук

да ви - ди тай - на - та вра - та, къ - де - то па - зят

свя - ти стра - жи, къ - де - то, кой - то е не-чист, из - га - ря

в'о - гъ - ня све - щен! А свя - ти - ят чо - век въз-кръс - ва

в'та - зи свет - ли - на! Свят ол-тар, тайн - стве-на вра - та!

Не - зем - на кра - со - та, свет - ли-на! Тай - на вра - та

към не-ви - ди-ми - я свят! Све - щен ол-тар! И ко-га - то

дой - деш тук, чо - ве - че, знай, свя - ти са тез мес-та,

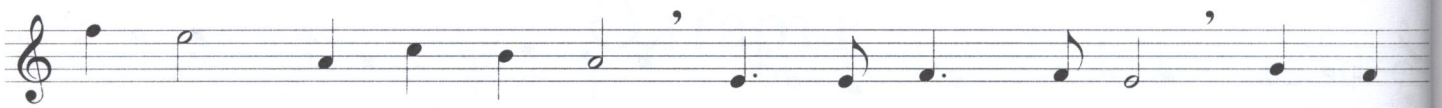

све - ще - на пла - ни - на! Ще по - чувст - ваш тук тол - коз

ле - ко - та! И би ти по - же - лал да вле - зеш сме - ло

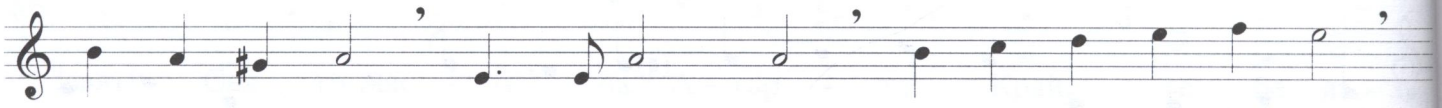

във таз вра - та, за да ви - диш ти А - гар - та свя - та

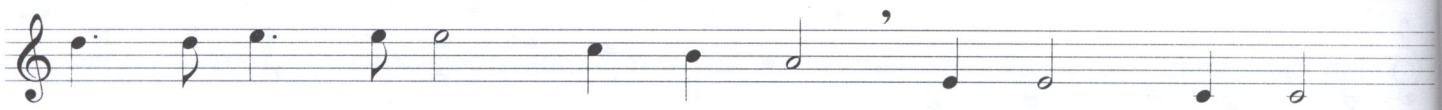

и ра - зум - ни - те съ - щест - ва! Ве - лик ол - тар,

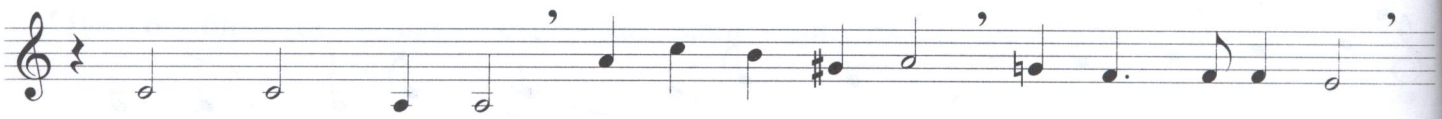

свя - та вра - та! И ду - ша - та ти би от - ле - тя - ла

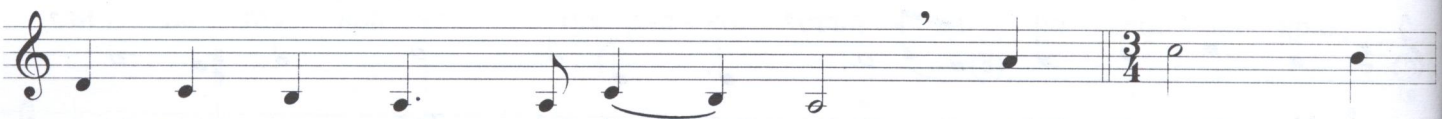

за тез пре - крас - ни мес - та! И труд - но

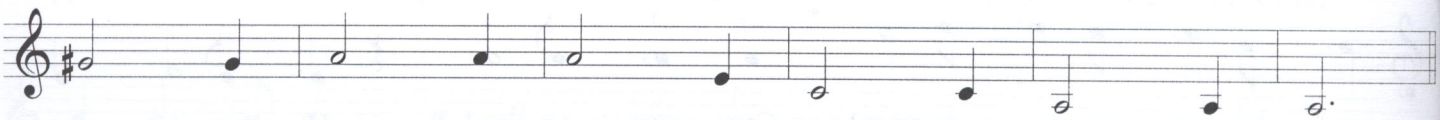

би се вър - на - ла на на - ша - та зе - мя!

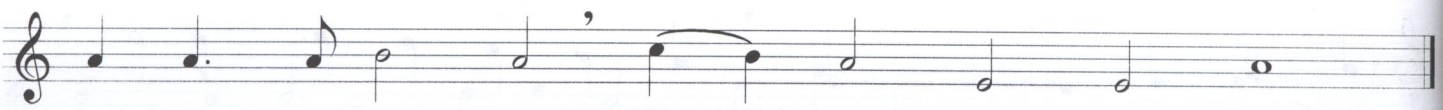

Све - щен о - а - зис в'Ри - ла, свят ол - тар!

Сфинксът

Andante

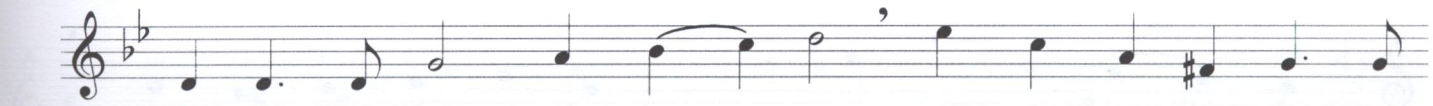

О, съ - ще - ство на Свин - кса, без - край - но кра - си - во,

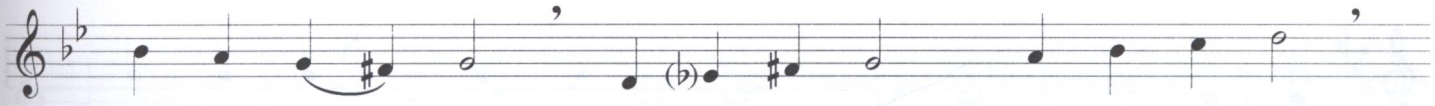

стро - го, ми - ло! Ти све - тиш цял във свет - ли - на!

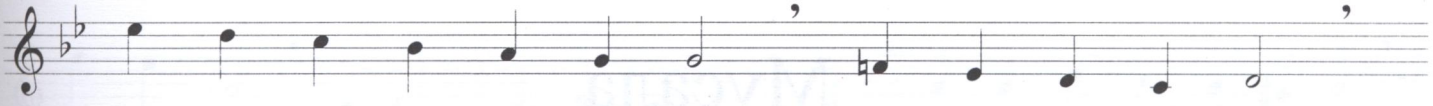

Кол - ко тай - ни па - зиш ти, рил - ски свят па - зач!

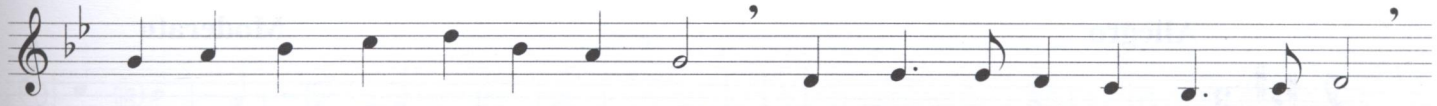

Мо - гъ - що, свет - ло съ - ще - ство! Край теб ца - ру - ва свет - ли - на,

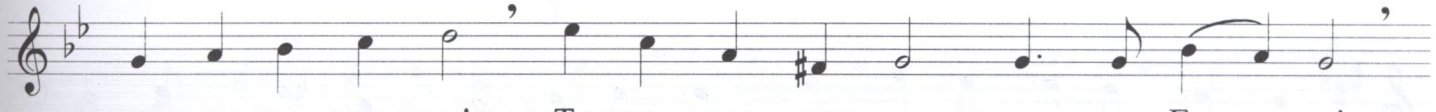

мир и ти - ши - на! Ти по - соч - ваш пъ - тя към Бо - га!

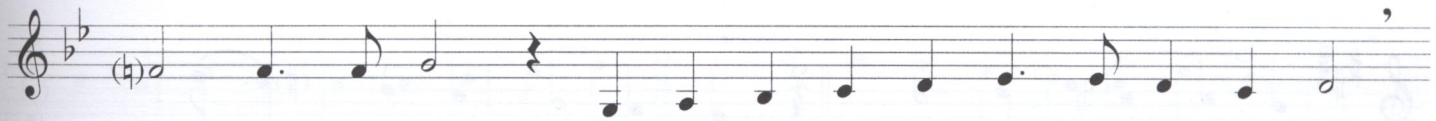

Свя - та вра - та! Ко - га - то дой - да тук о - бре - ме - нен,

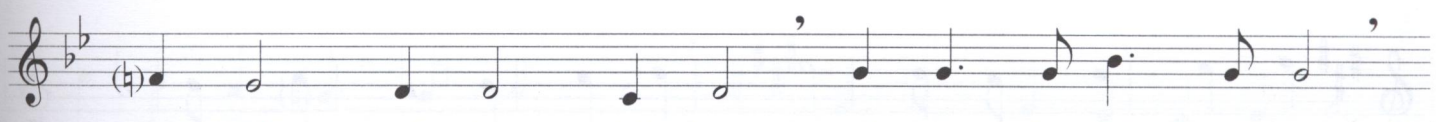

със стра - ду - ща ду - ша, аз по - лу - ча - вам дар,

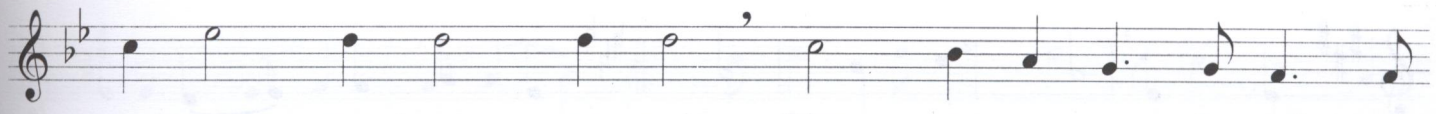

мо - гъ - ща свет - ли - на! В'не - я се гу - би мой - та

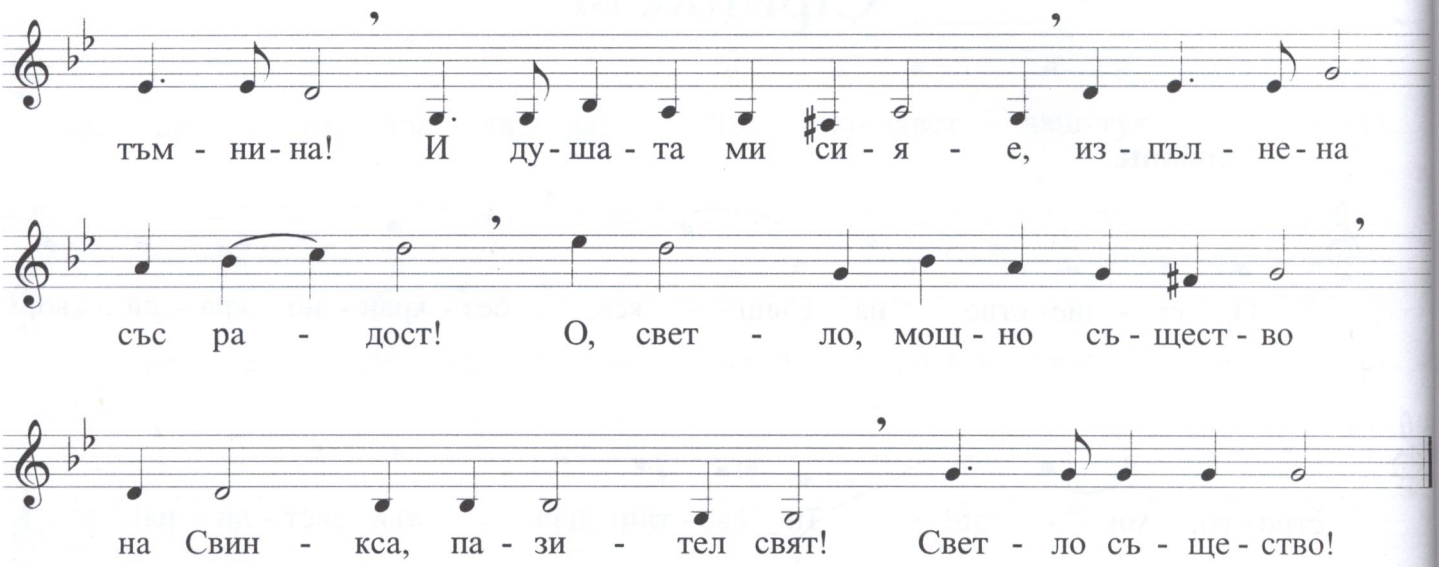
тъм - ни - на! И ду - ша - та ми си - я - е, из - пъл - не - на
със ра - дост! О, свет - ло, мощ - но съ - щест - во
на Свин - кса, па - зи - тел свят! Свет - ло съ - ще - ство!

Мусала

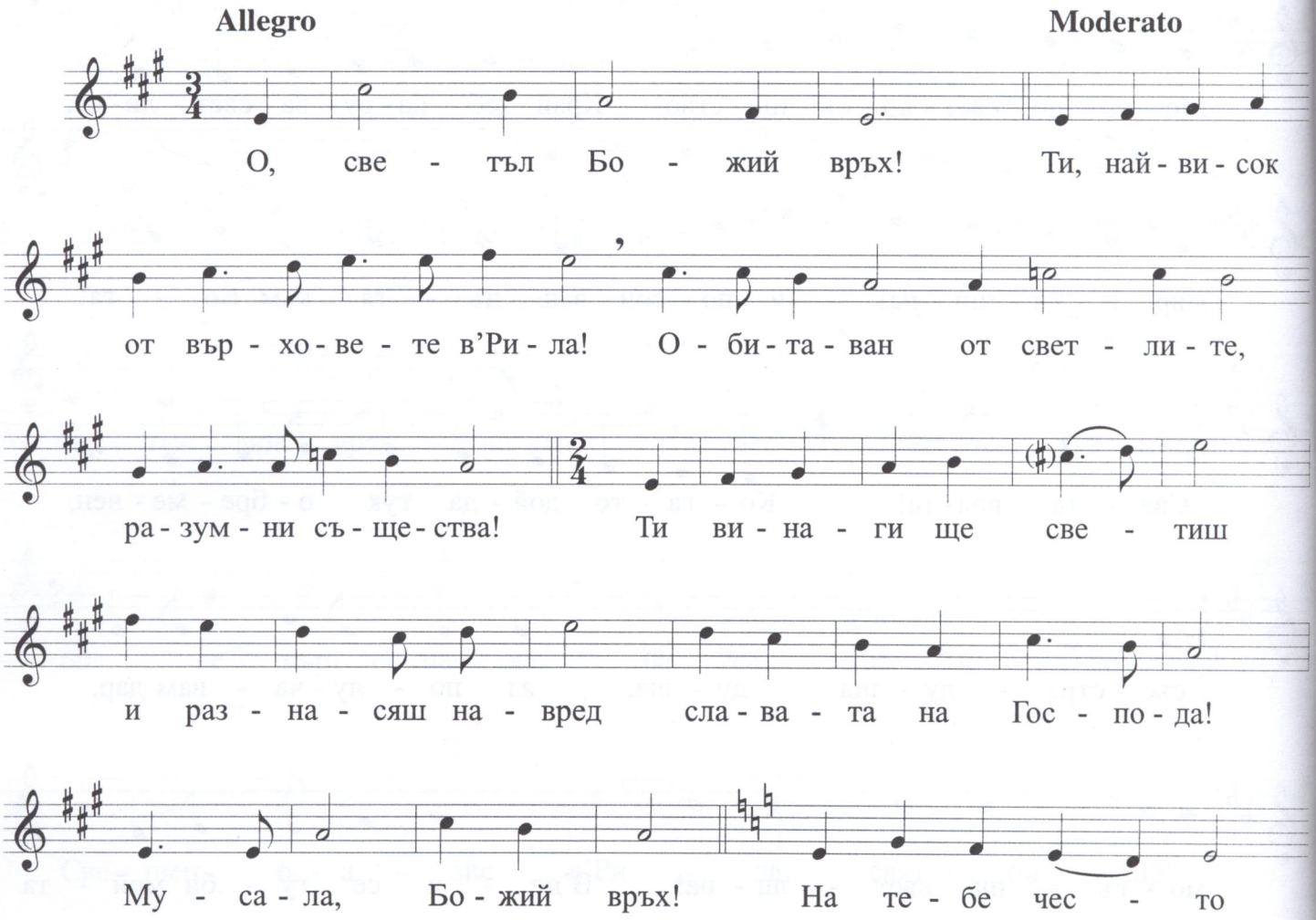
Allegro
Moderato
О, све - тъл Бо - жий връх! Ти, най - ви - сок
от вър - хо - ве - те в'Ри - ла! О - би - та - ван от свет - ли - те,
ра - зум - ни съ - ще - ства! Ти ви - на - ги ще све - тиш
и раз - на - сяш на - вред сла - ва - та на Гос - по - да!
Му - са - ла, Бо - жий връх! На те - бе чес - то

ид - ва - ше е - дин све - тъл мъ - дрец със свой - те у - че - ни - ци:

У - чи - те - ля благ, мо - гъщ, ве - лик! Ти па - зиш

тоз спо - мен свят за веч - ни вре - ме - на! Му - са - ла,

Бо - жий връх! У - чи - те - ля теб из - бра! И бла - го - сло - ви те!

За - то - ва си об - гра - ден от най - свет - ли и въз - ви - ше - ни

съ - ще - ства, ко - и - то на - шеп - ват в'ду - ша - та да лю - бим,

да о - би - ча - ме свет - ли - на - та, чис - то - та - та, кра - со - та - та!

На Бо - га ний да слу - жим! И чес - то спи - ра - ше Той

на све - ще - но - то е - зе - ро „О - ко - то". И тук се

Allegro

ле - е - ха мъд - ри - те Му сло - ва! Под - хва - ща - ха ги

Moderato

вър - хо - ве - те и те за - ли - ва - ха све - та! Му - са - ла,

Бо - жий връх! И при - ро - да - та из - тръп - ва - ше,

тър - же - ству - ва - ше, щом чу - е - ше те - зи стъп - ки свя - ти

на Мъ - дре - ца! И де - нят ста - ва - ше по - све - тъл!

Не - бе - то неж - но си - ньо! Слън - це - то гре - е - ше

със ра - дост! Свет - ли - те съ - ще - ства си - я - е - ха

и Го бла - го - сла - вя - ха! Му - са - ла, Бо - жий връх!

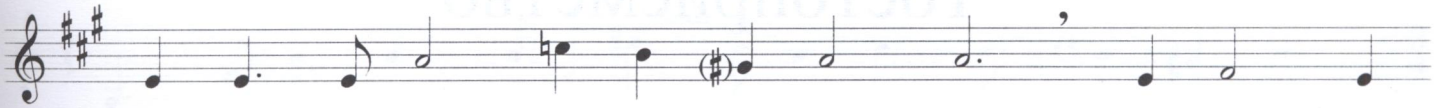

Бла - го - сло - вен от бо - го - ве - те! И веч - но

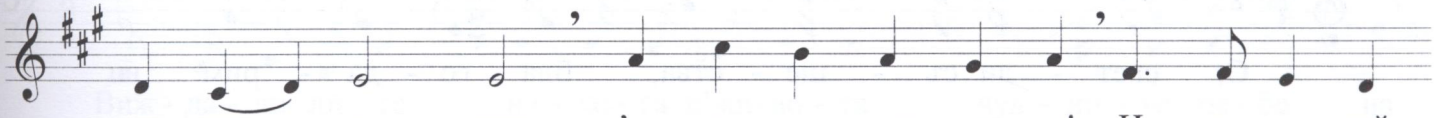

ти ще све - тиш с'мо - гъ - ща свет - ли - на! И раз - на - сяй

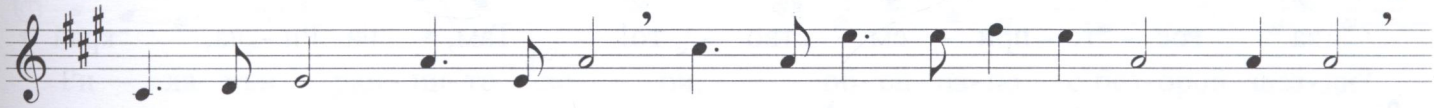

ти на - вред по све - та ис - ти - на - та за У - чи - те - ля,

Allegro

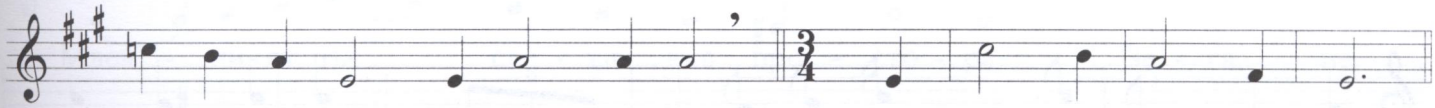

ид - вал тук, сла - вил Гос - по - да! О, све - тъл Бо - жий връх,

Moderato

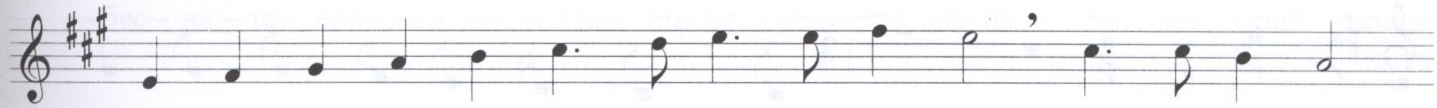

ти, най - ви - сок от вър - хо - ве - те в'Ри - ла! О - би - та - ван

от свет - ли - те ра - зум - ни съ - ще - ства! Ти ви - на - ги

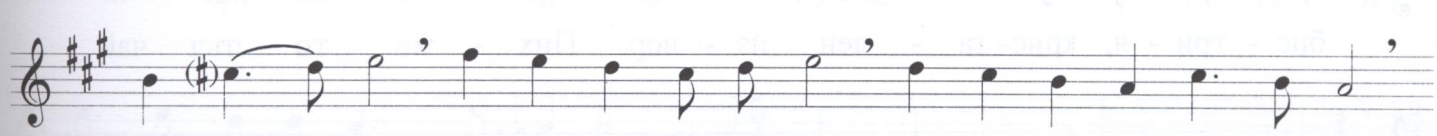

ще све - тиш и раз - на - сяш на - вред сла - ва - та на Гос - по - да!

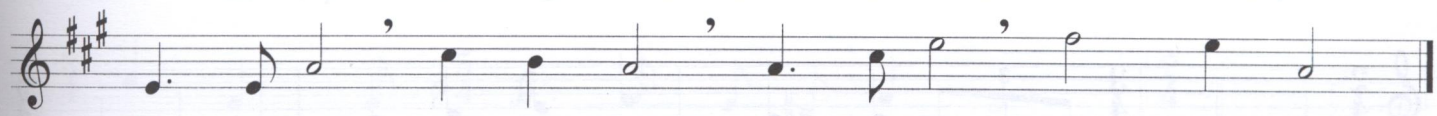

Му - са - ла, Бо - жий връх! Му - са - ла, све - тъл връх!

Гостоприемство

Moderato

О, свет - ли съ - ще - ства, бла - го - да - рим ви

за гос - то - при - ем - ство - то! Там, на Ри - ла, край

Му - са - ла, Де - но и И - ре - чек на мал - ка по -

лян - ка край див - ни вър - хо - ве ни - е дой - дох - ме при вас,

Vivo

свет - ли съ - ще - ства! Па - лат - ки - те о - пъ - нах - ме,

о - гън си за - па - лих - ме, во - да до - не - сох - ме от

rit. **Tempo I**

бис - три - я, крис - та - лен из - вор. Пих - ме то - пъл чай

и раз - миш - ля - вах - ме, на - ся - да - ли край ка - мъ -

ни - те. А сут - рин ра - но, в'ран - ни зо - ри, по - тег - лях -

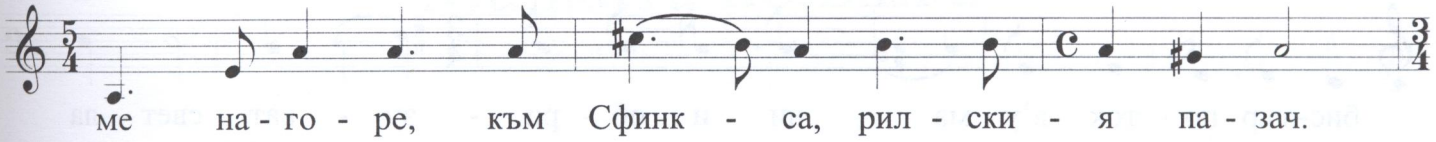
ме на - го - ре, към Сфинк - са, рил - ски - я па - зач.

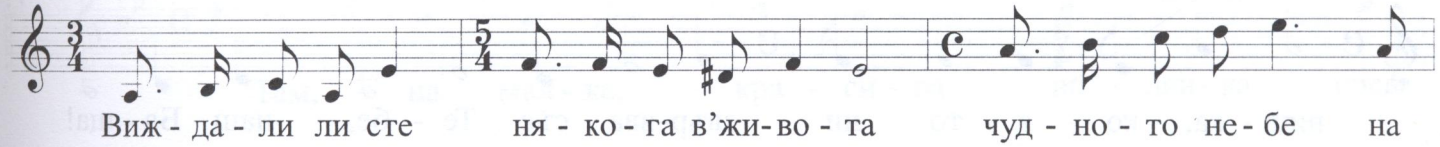
Виж - да - ли ли сте ня - ко - га в'жи-во - та чуд - но - то не - бе на

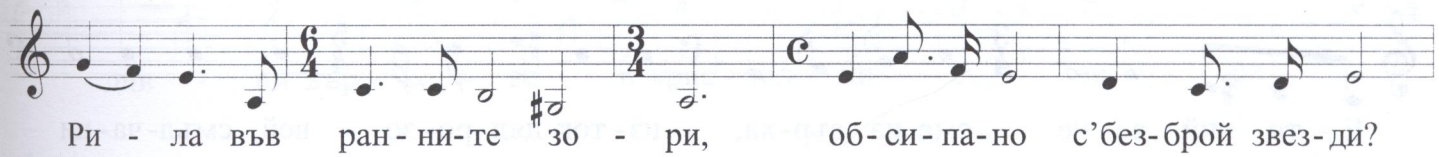
Ри - ла във ран - ни-те зо - ри, об - си - па - но с'без - брой звез - ди?

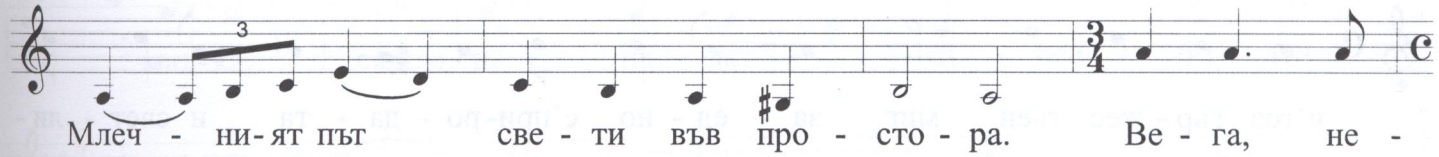
Млеч - ни-ят път све - ти във про - сто - ра. Ве - га, не -

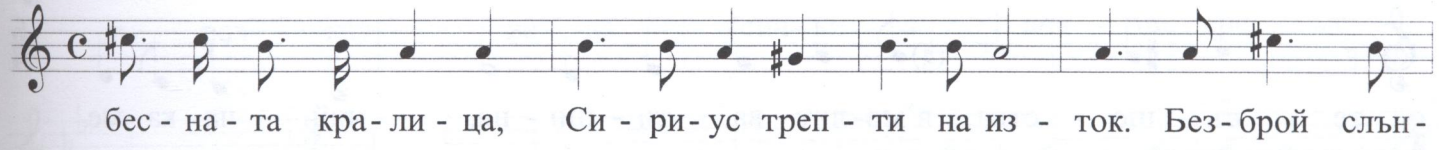
бес - на - та кра - ли - ца, Си - ри - ус треп - ти на из - ток. Без - брой слън -

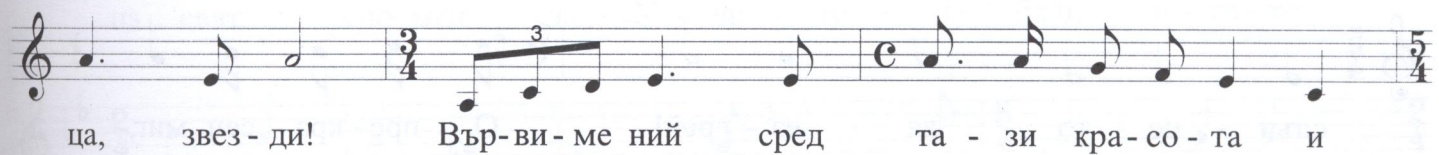
ца, звез - ди! Вър - ви - ме ний сред та - зи кра - со - та и

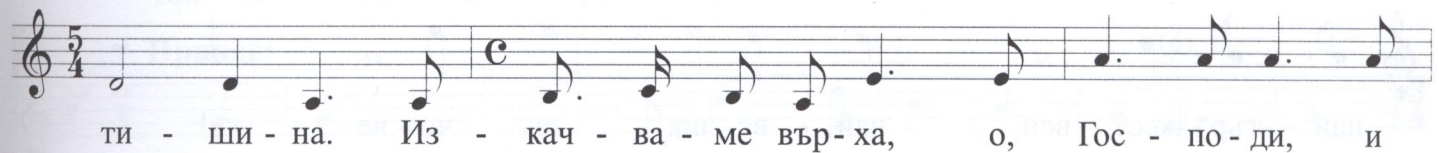
ти - ши - на. Из - кач - ва - ме вър - ха, о, Гос - по - ди, и

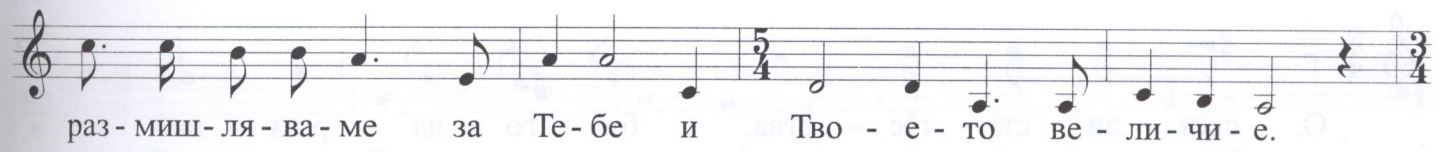
раз - миш - ля - ва - ме за Те - бе и Тво - е - то ве - ли - чи - е.

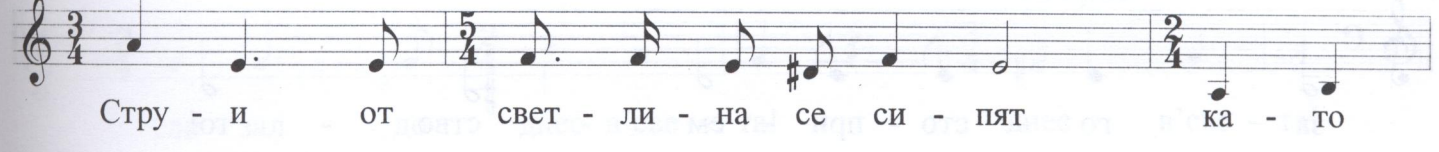
Стру - и от свет - ли - на се си - пят ка - то

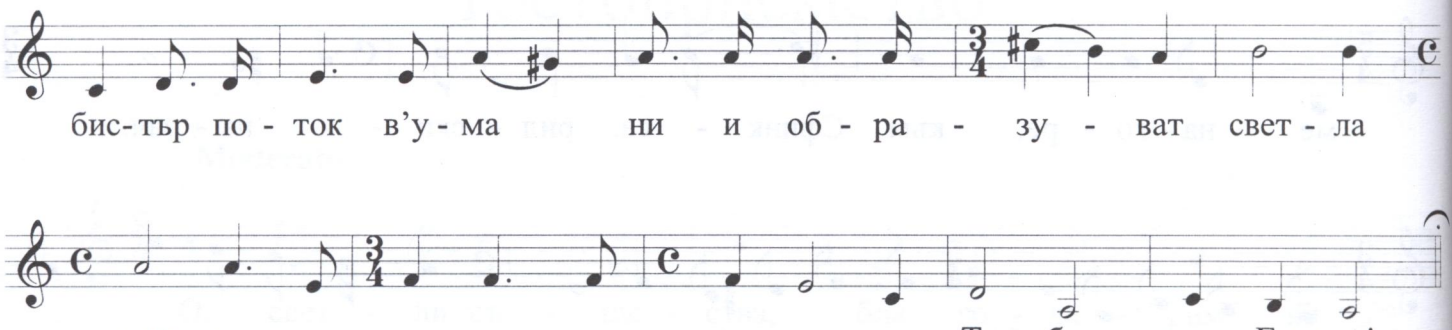

Maestoso

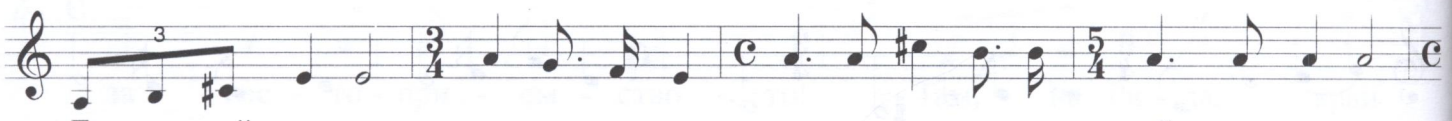

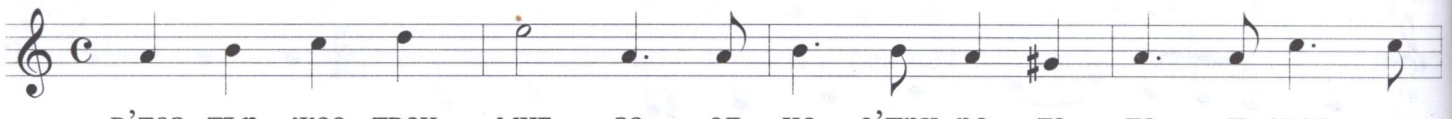

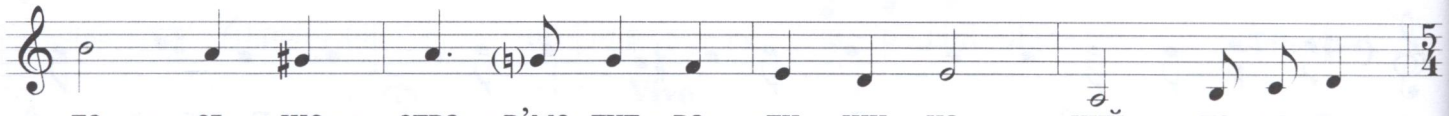

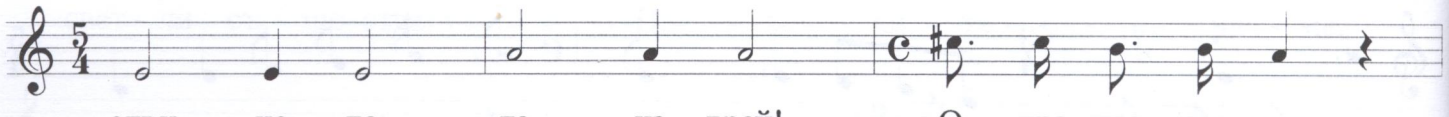

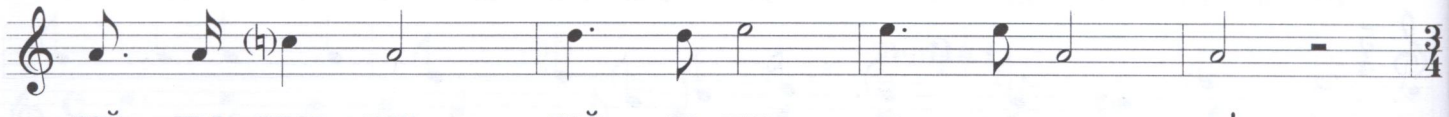

Tempo I

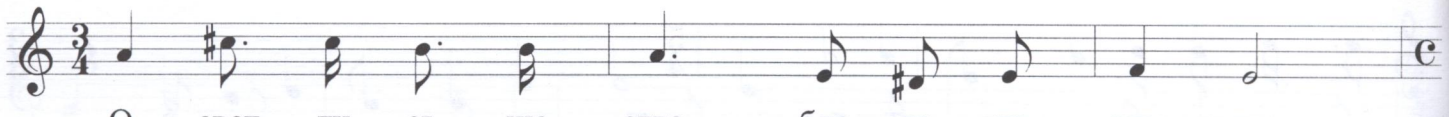

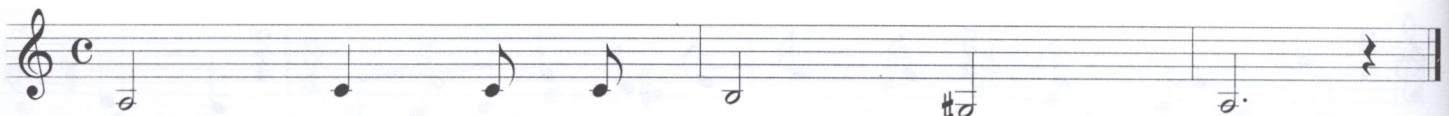

Малката полянка

Calmo

Там, на мал - ка, кра - си - ва по - лян - ка сред

див - ни вър - хо - ве и крис - тал - ни е - зе - ра

мал - ка, скром - на па - лат - ка се бе - лей

и раз - каз - ва на всич - ки за веч - ни вре - ме -

на свят спо - мен за У - чи - те - ля благ, ко - га - то

Той жи - вя и ра - бо - ти на теб, зе - мя!

Припев:

О, свя - то мяс - то, све - ще - на пла - ни - на!

Ри - ла! Ти при - ю - ти най - мо - гъ - щи - я дух,

за край

сли - зал до днес в'све - та! днес в'све - та!

Там, на малка, красива полянка
сред дивни върхове и кристални езера
малка, скромна палатка се белей
и разказва на всички за вечни времена
свят спомен за Учителя благ,
когато Той живя и работи на теб, земя!

Припев

О, свято място, свещена планина!
Рила! Ти приюти най-могъщия дух,
слизал до днес в света!

Покрай тебе, светилище вечно,
и днес расте трева, цъфтят цветя,
ухае клек!
Само белите кристални камъни,
грижливо събирани с любов за Тебе,
наш Баща,
напомнят за мъдреца светъл,
живял тук всред природата,
творил, работил, пял.

Припев

Към тебе води планинска пътечка
от скромни стъпала,
по които стъпваше крака
на най-великия човек в света!
И сега тук идват много люде
и със любов, смирено, с благоговение
изказват вечна благодарност
и любов към Теб!

Припев

Свещена планина

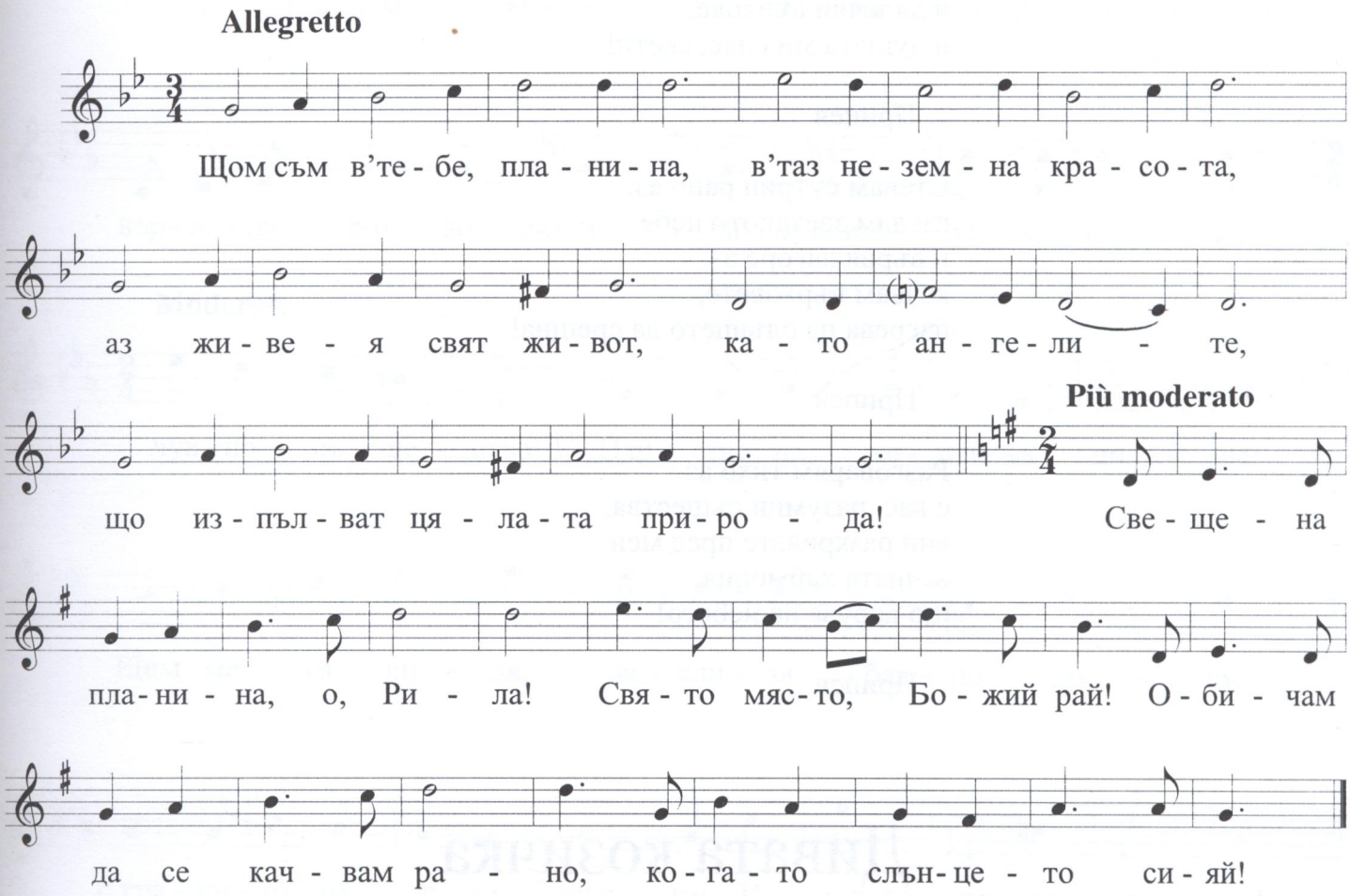

Щом съм в тебе, планина,
в таз неземна красота,
аз живея свят живот, като ангелите,
що изпълват цялата природа!

Припев:

Свещена планина, о, Рила!
Свято място, Божий рай!
Обичам да се качвам рано,
когато слънцето сияй!

С радост дишам въздух чист,
милва ме ветрец лъчист,
гледам синьото небе
и далечни върхове,
и душата ми сияе, свети!

Припев

Ставам сутрин рано аз,
гледам звездното небе
и вървя нагоре аз,
качвам върховете,
изгрева на слънцето да срещна!

Припев

Разговарям тихо аз
с вас, разумни същества,
вий разкривате пред мен
вечната хармония,
що царува на небето!

Припев

Дивата козичка

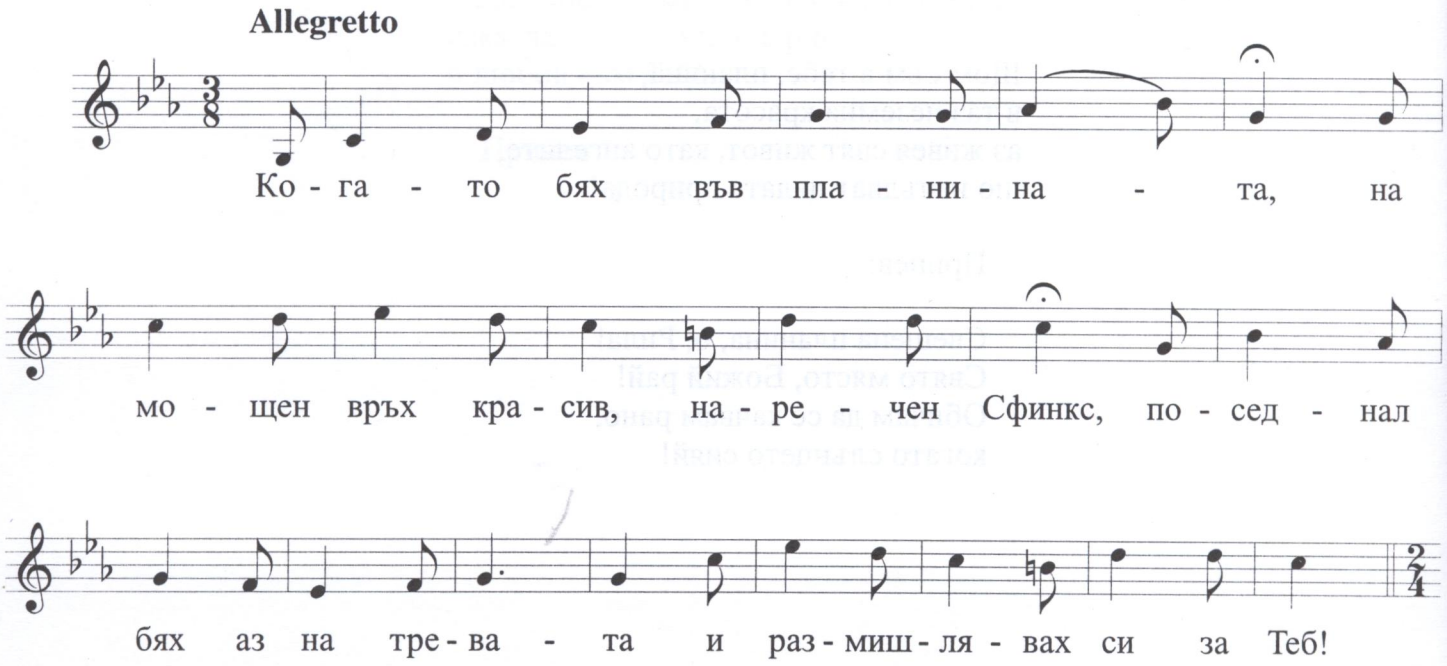

Moderato **Allegretto**

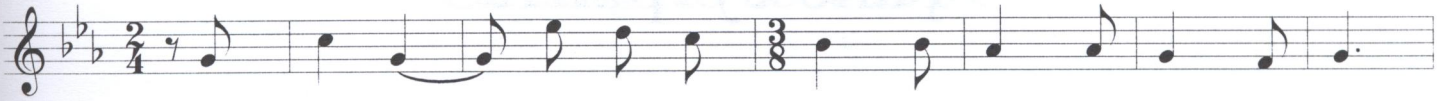

И гле - дам ко - зич - ка ди - ва го - ре на вър - ха,

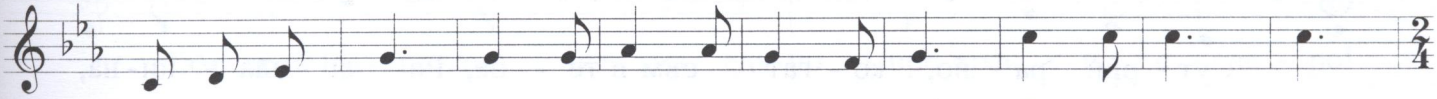

вър - ве - ше крот - ко, па - се - ше си тре - ва! О, кра - си - во,

Moderato

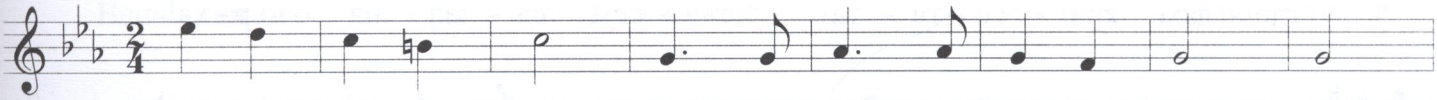

чуд - но съ - ще - ство! Цар - стве - на ко - зич - ка ди - ва!

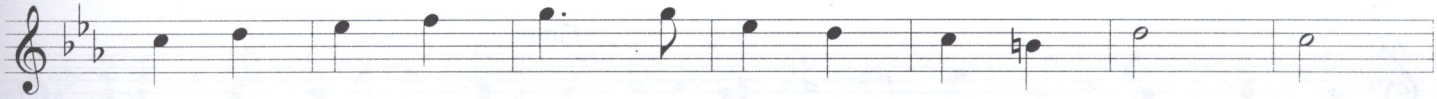

Щом ме тя ви - дя, за - сли - за бав - но до - лу,

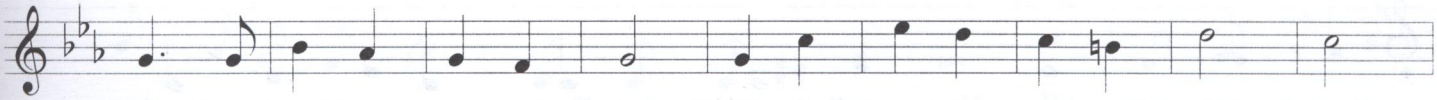

с'гра - ци - оз - на, ле - ка стъп - ка! И дъл - го тя ме гле - да!

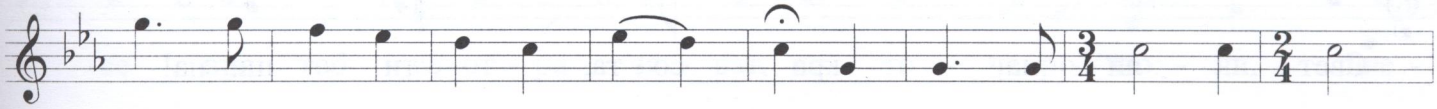

О, пре - крас - на ди - ва ко - за! Све - ще - на пла - ни - на!

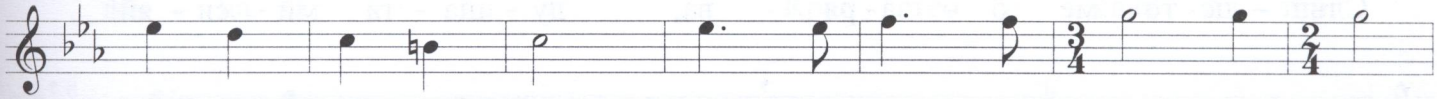

Свя - ти тук мес - та! Чис - то - та и кра - со - та!

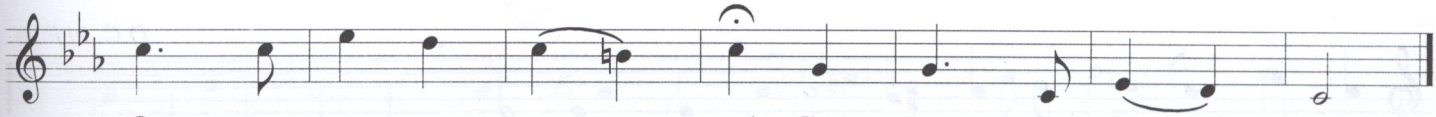

О, ко - зич - ке ми - ла! Све - ще - на Ри - ла!

Рано сутринта

Andante

Сут - рин ра - но, ко - гат' съм в'те - бе, Ри - ла пла - ни - на,

гле - дам кра - со - та - та във - сем са - ма на вър - ха!

Ви - со - ко го - ре край Му - са - ла, све - ще - ни мес - та

край Му - са - ла, ра - но су - трин - та! *Fine* Са - мо съ - ще - ства - та

свет - ли са край мен! Гос - под е със мен!

Свет - ли - на, кра - со - та, ти - ши - на!

Слън - це - то ме о - за - ря - ва, ду - ша - та ми си - яй!

Раз - го - ва - рям все със вас, ра - зум - ни, свет - ли съ - ще - ства,

D.C. al Fine

но - си - те - ли на лю - бов - та, мъд - рост - та и ис - ти - на - та!

Свещеното езеро

Moderato

Там край Ру - пи - те и - ма ед - но пре - крас - но е - зе - ро!

Всич - ки го на - ри - чат „Страш - но - то е - зе - ро“, но то е

тъй пре - крас - но, све - ще - но, мис - тич - но е - зе - ро!

Све - ще - но е - зе - ро, при те - бе аз дой - дох, тук

кол - ко ти - ши - на, спо - кой - ствие ца - ри! Ла - зур - ни вър - хо -

ве във теб се от - ра - зя - ват, по - то - че ро - мо - ли, цве -

тен - ца - та у - ха - ят! Край теб е свят ол - тар

с'мно - го свет - ли - на и съ - ще - ства! Въз - ви - ше - ни

и свет - ли, е - фир - ни и пре - крас - ни!

От Хи - ма - ла - и - те, Ал - пи - те, А - гар - та,

Слън - це - то и Си - ри - ус! Тук те ре - ша - ват

Maestoso

съд - би - ни - те на то - зи свят! Те ре - ша - ват!

Tempo I

У - не - се - на, се - дях край те - бе с'ча - со - ве, бла-

го - да - рих на Бо - га за всич - ко, що ви - дях! Из -

пъл - не - на с'лю - бов, от теб се въз - хи - ща - вах, от

Ру - пи - те чу - дес - ни, от див - на - та при -

ро - да! Све - ще - но е - зе - ро,

Ру - пи - те кра - си! Бо - га ти сла - ви!

Съзерцанието

Andante

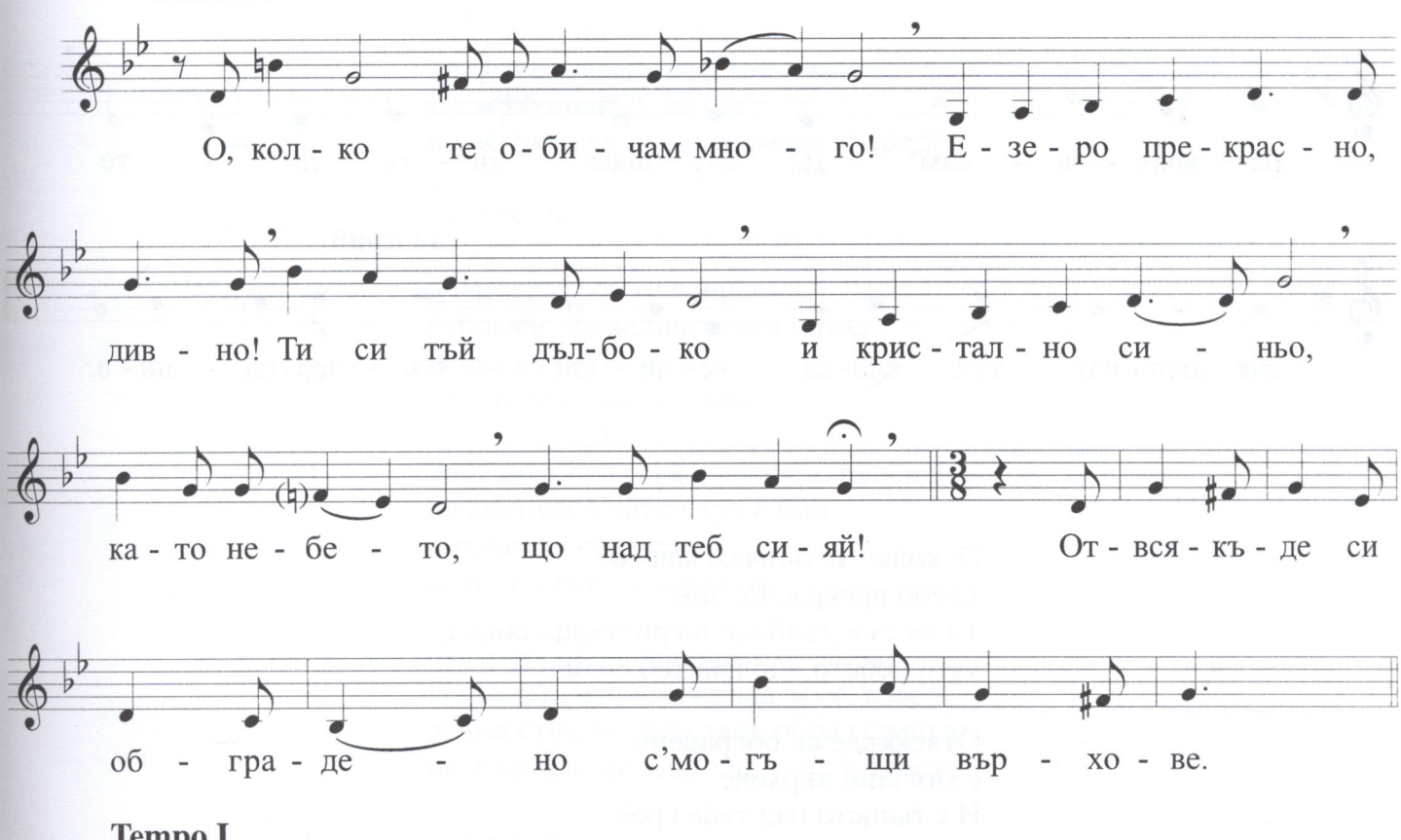

Tempo I

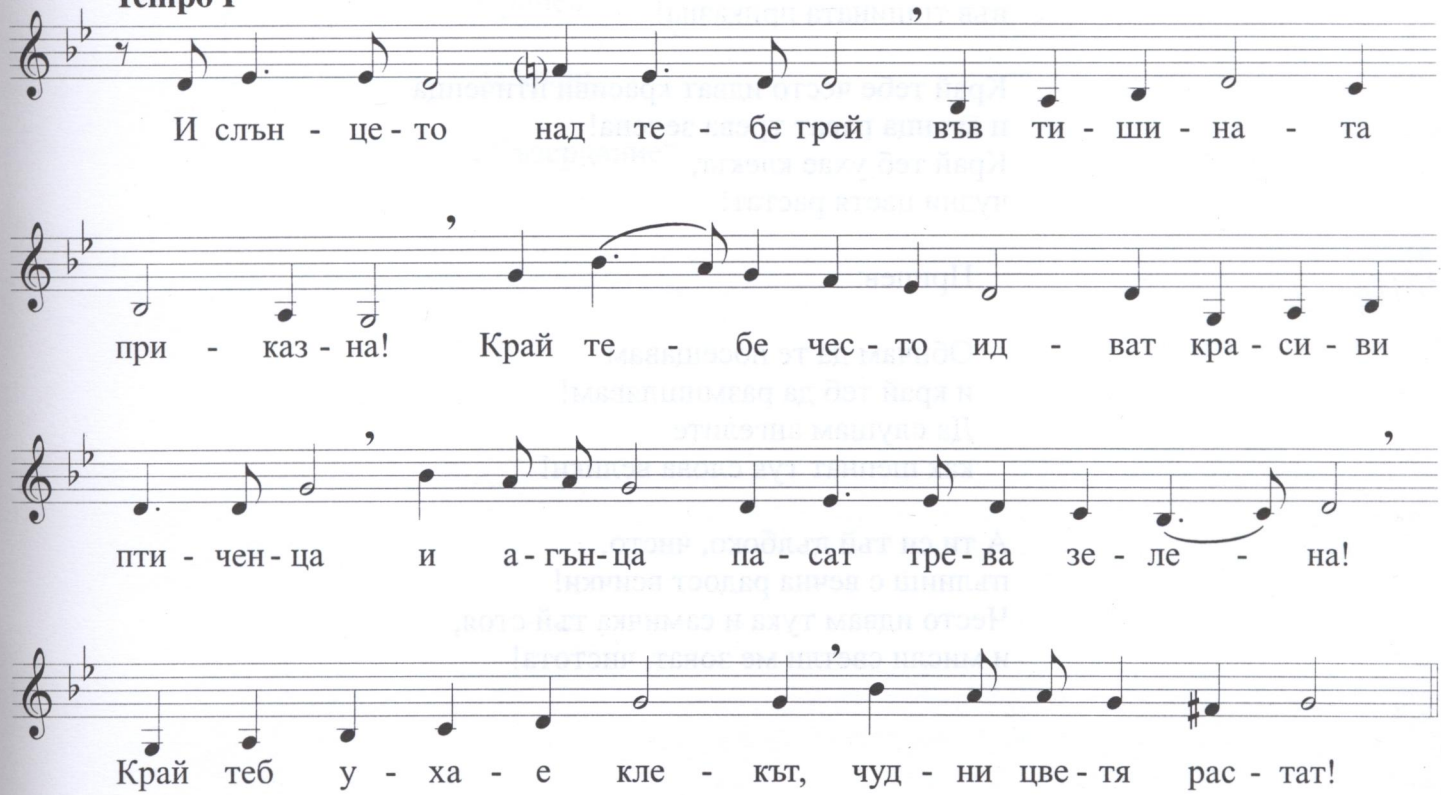

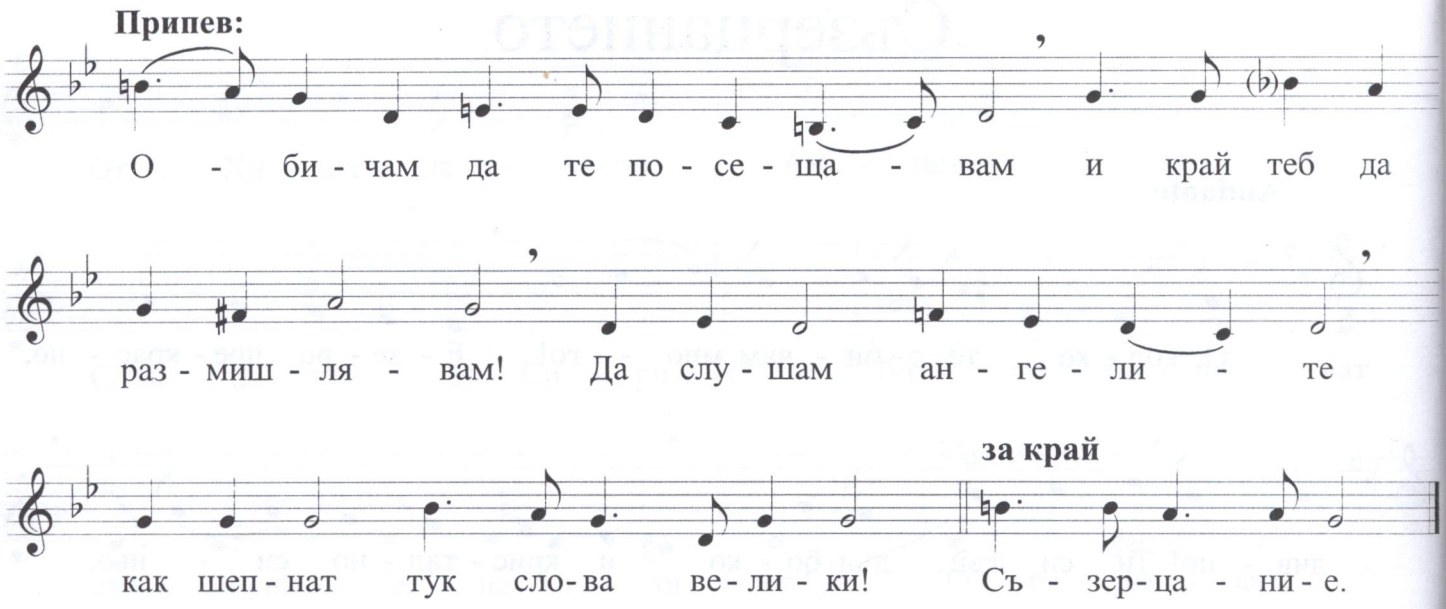

О, колко те обичам много!
Езеро прекрасно, дивно!
Ти си тъй дълбоко и кристално синьо,
като небето, що над теб сияй!

Отвсякъде си обградено
с могъщи върхове.
И слънцето над тебе грей
във тишината приказна!

Край тебе често идват красиви птиченца
и агънца пасат трева зелена!
Край теб ухае клекът,
чудни цветя растат!

Припев:

Обичам да те посещавам
и край теб да размишлявам!
Да слушам ангелите
как шепнат тук слова велики!

А ти си тъй дълбоко, чисто,
пълниш с вечна радост всички!
Често идвам тука и самичка тъй стоя,
и мисли светли ме зоват, чистота!

Затуй ти казват „Съзерцание“,
мистично езеро!
И често тук присъстват пак
могъщи, светли същества!

Тук рядко идват хора,
край теб е красота и тишина.
Над теб сияй „Салона“
и светлина се лее и се разнася вред!

Припев

А срещу тебе се изправя
скромен, но величествен връх,
вечна слава носи,
Молитвен връх се зове!

Запазил образ свят, свещен, просияй,
че светият Учител тук е бил
и пръскал светлина,
говорил тук за Любовта!

Ти, езеро, Го слушаше.
В скалата чудновата над тебе, езеро,
вечно стои величествен образ свещен,
на Учителя могъщ, пял тука и творил.

Припев

За край:

„Съзерцание“.

Чистотата

Andante

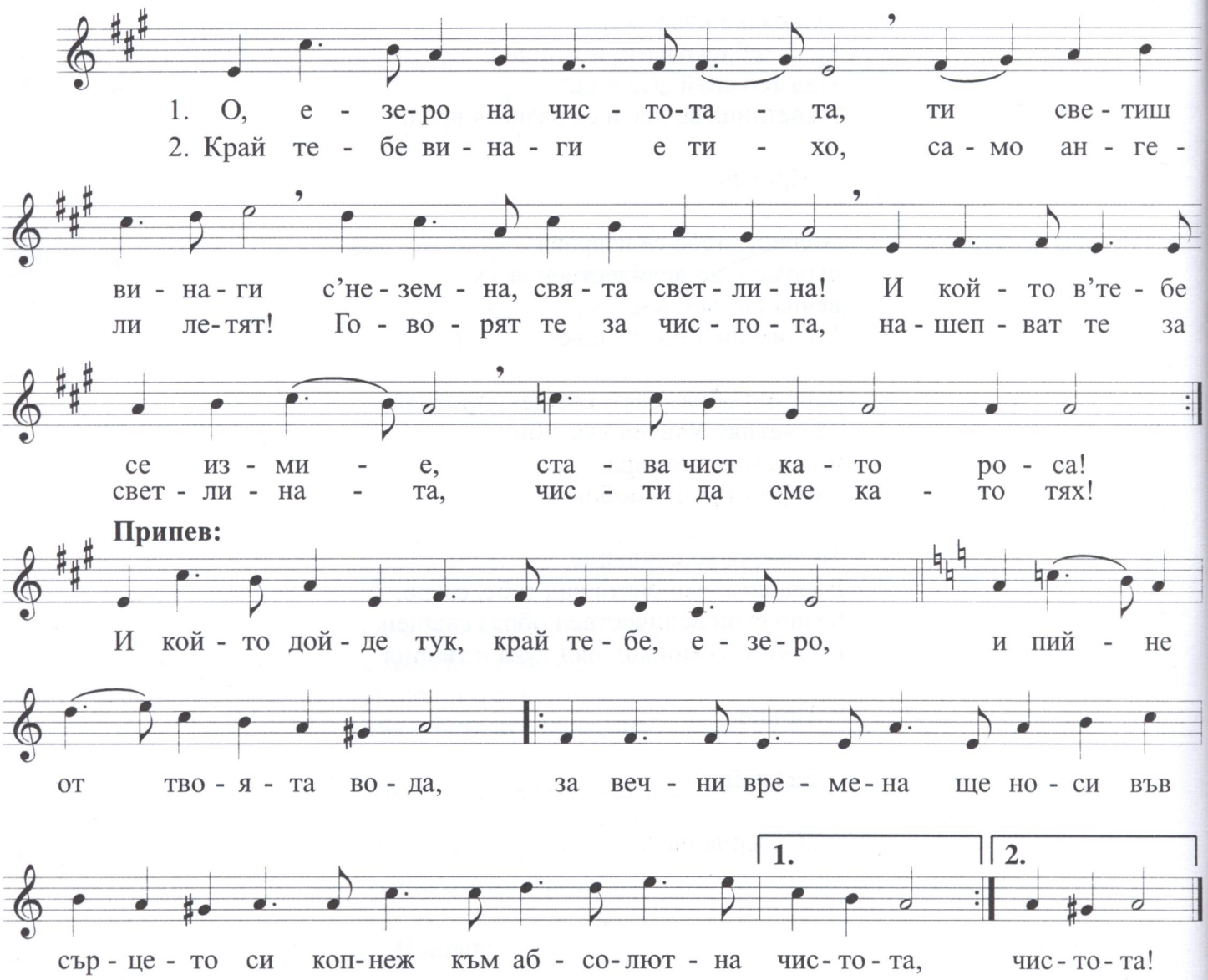

О, езеро на чистотата,
ти светиш винаги
с неземна, свята светлина!
И който в тебе се измие,
става чист като роса!

Край тебе винаги е тихо,
само ангели летят!
Говорят те за чистотата,
нашепват те за светлината,
чисти да сме като тях!

Припев:

И който дойде тук,
край тебе, езеро,
и пийне от твоята вода,
за вечни времена ще носи във сърцето си
копнеж към абсолютна чистота! } (2)

Край тебе се издигат върхове,
чисти и свещени!
Стремят се те нагоре,
от гдето идва чистотата,
абсолютна чистота!

Те казват ни да бъдем чисти
във действия и в мисълта,
като невинните деца,
кат' слънцето и светилата,
като нежните цветя!

Припев

Шем-хаа

Moderato

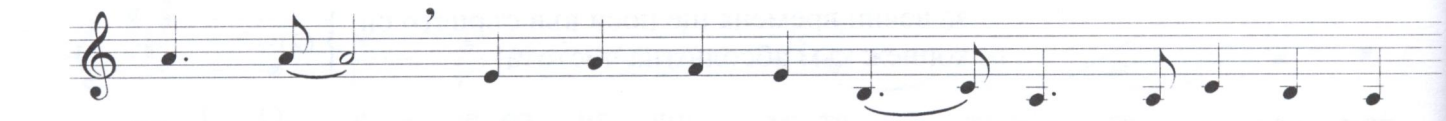

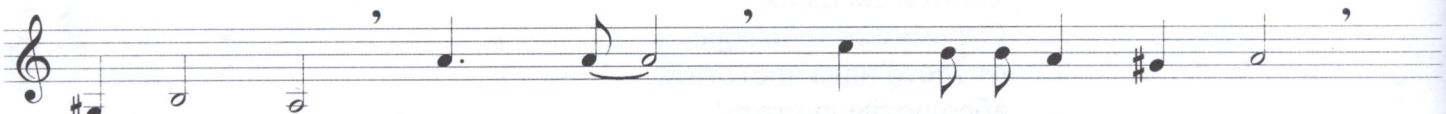

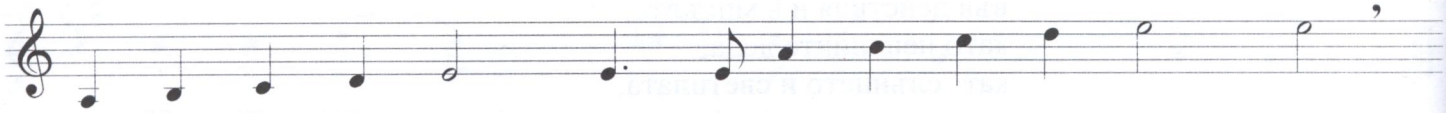

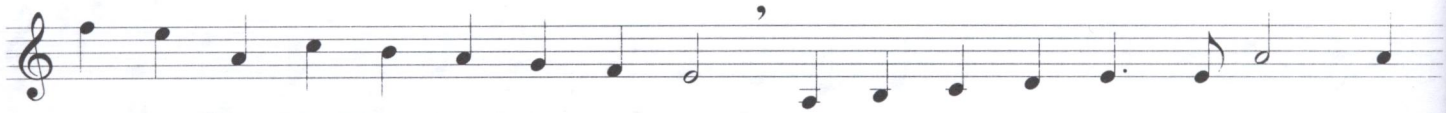

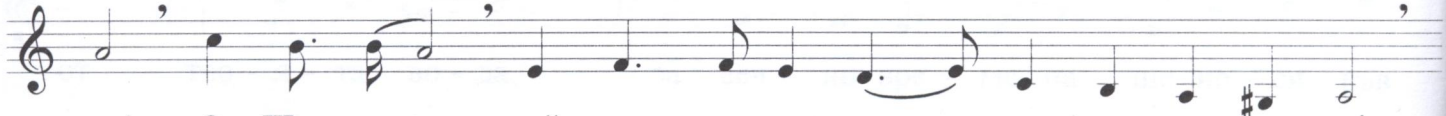

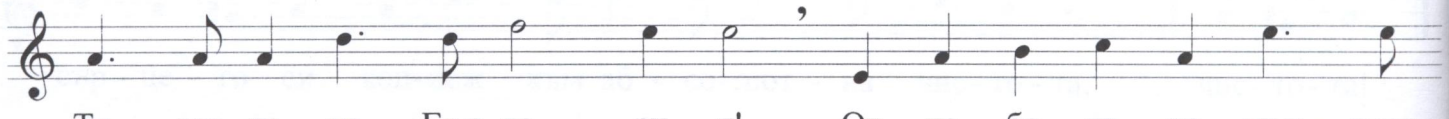

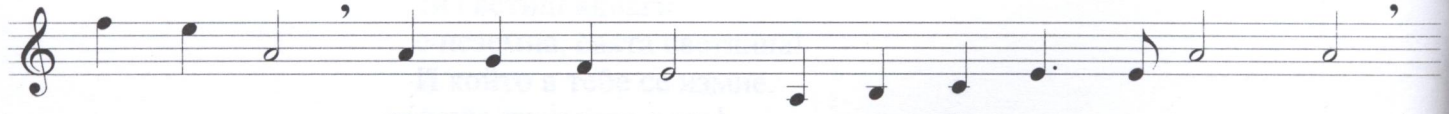

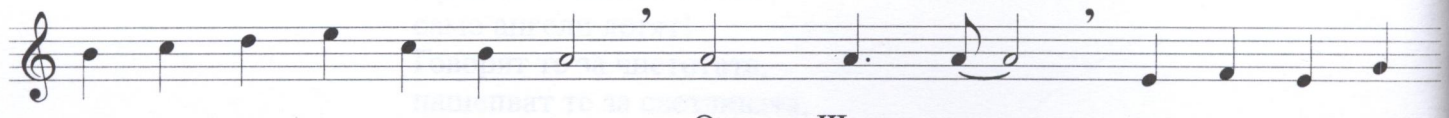

на жи - вот све - щен и у - чиш все - ки, ми - нал от - тук,

че Бо - жи - я - та мъд - рост е най - свя - та. И не - ин из - вор

веч - но ще си ти. О, Шем - ха - а, мъд - ра гла - ва

на Бъл - га - ри - я! Гор - дост за веч - ни вре - ме - на,

мъд - рост и свет - ли - на! Край те - бе о - би - та - ват

свет - ли съ - ще - ства на ми - съл свя - та! От те - бе лъ - ха

чис - то - та и веч - на кра - со - та, мъд - рост, свет - ли - на!

О, Шем - ха - а, све - ще - но е - зе - ро,

сед - мо - то е - зе - ро, гла - ва на Бъл - га - ри - я!

Сърцето

Moderato

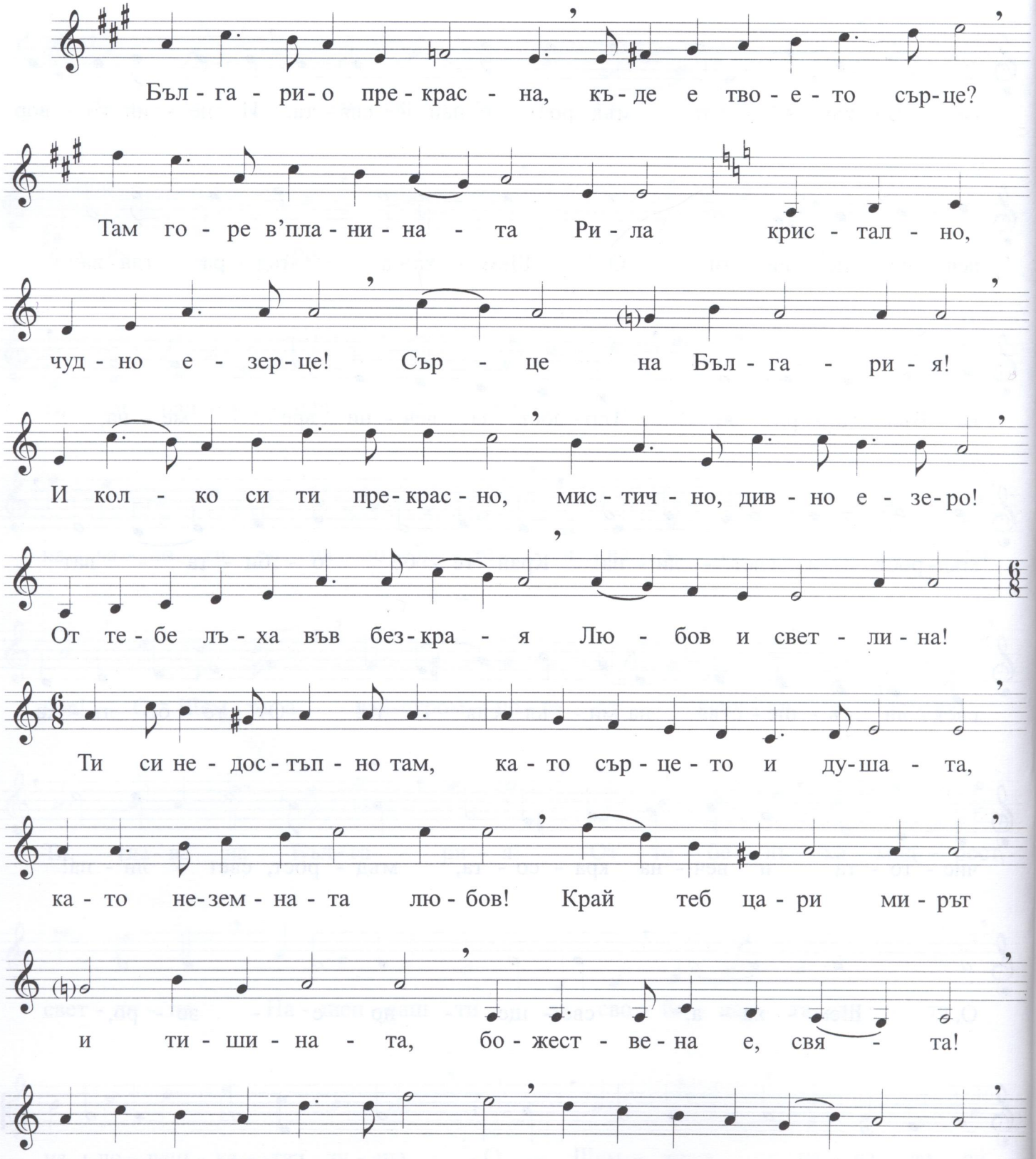

О, е - зе - ро пре - крас - но! И кой - то се вглъ - би

край теб, ще ви - ди съ - ще - ства - та, що о - би - та - ват тук,

чис - ти, свя - ти, стро - ги, при - каз - но кра - си - ви,

ка - то те - бе, е - зе - ро! Без - край - но кра - си - во,

мис - тич - но е - зе - ро! Сър - це - то на Бъл - га - ри - я!

Allegro

Шес - то - то е - зе - ро! И кой - то сед - не да по - чи - не

Moderato **Poco meno**

край теб, див - но е - зе - ро, из - пъл - ва се с'лю - бов, с'под - тик и стре - меж!

Че ти го - во - риш ти - хо за ве - ли - ка - та Лю - бов, Бо - жест - ве - на Лю - бов!

Пре - крас - но е - зе - ро! Сър - це - то на Бъл - га - ри - я! Шес - то - то е - зе - ро!

Махабур

Moderato

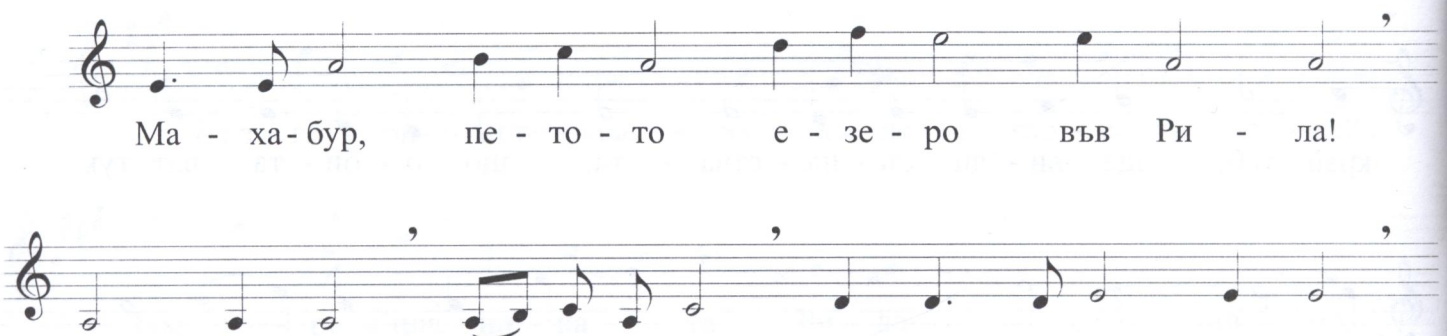

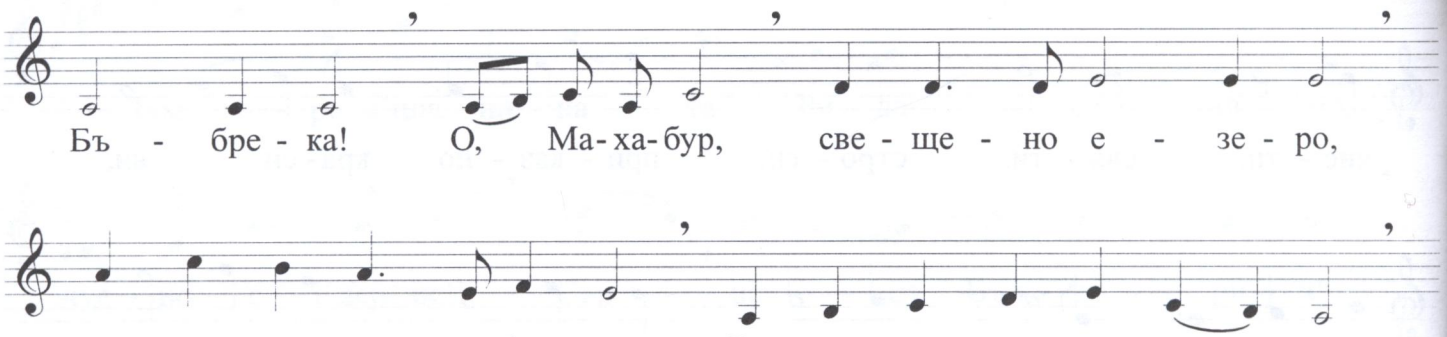

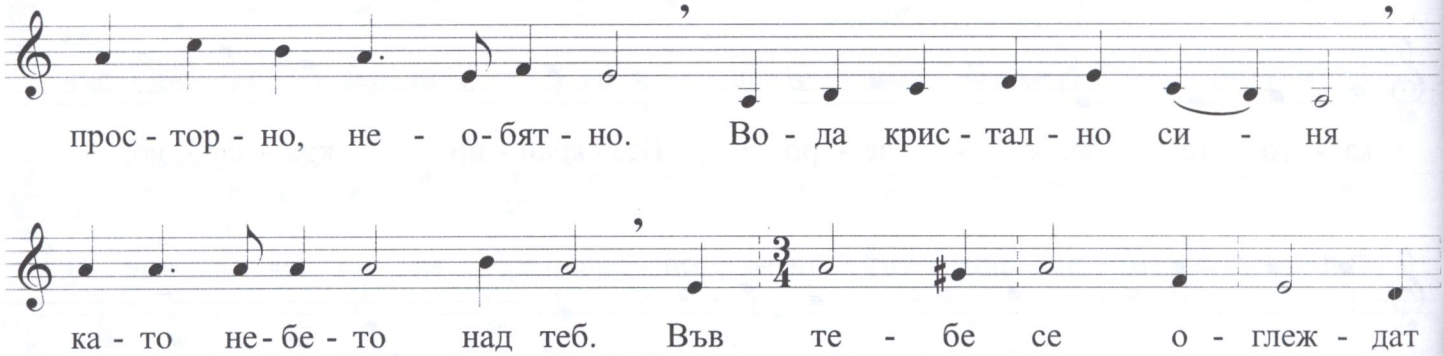

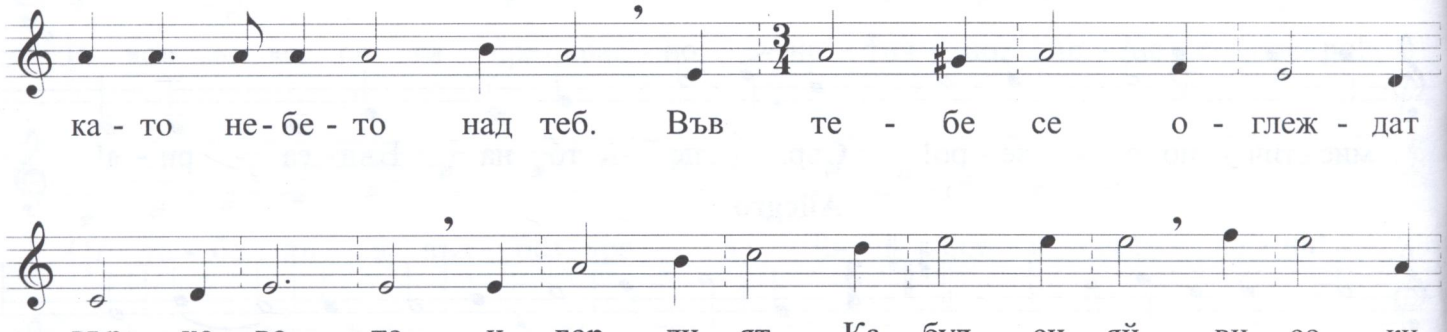

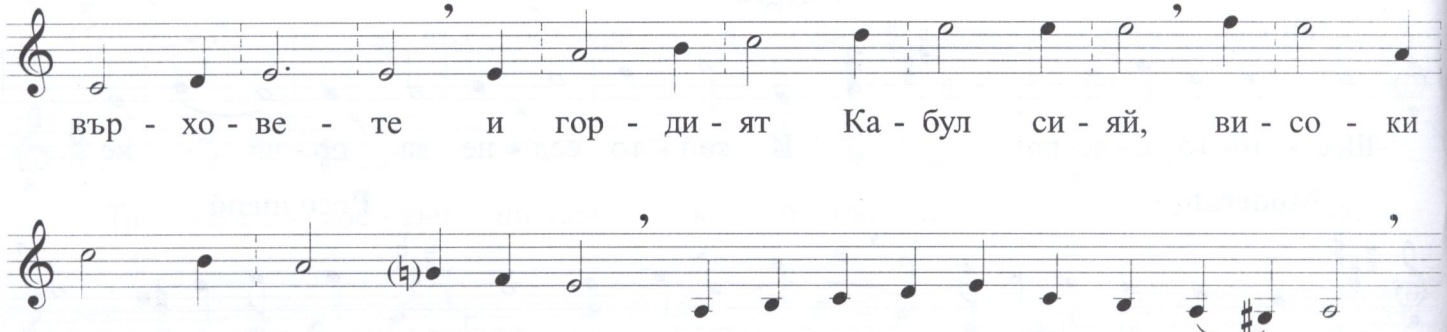

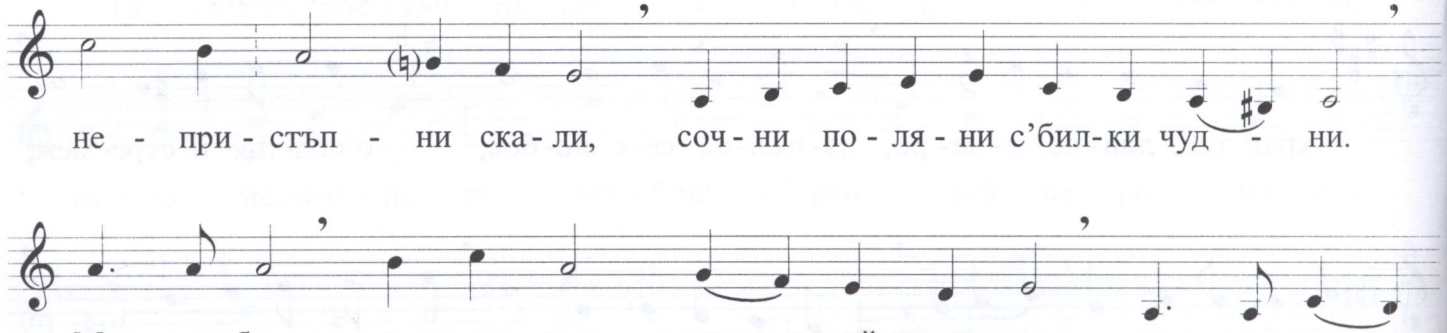

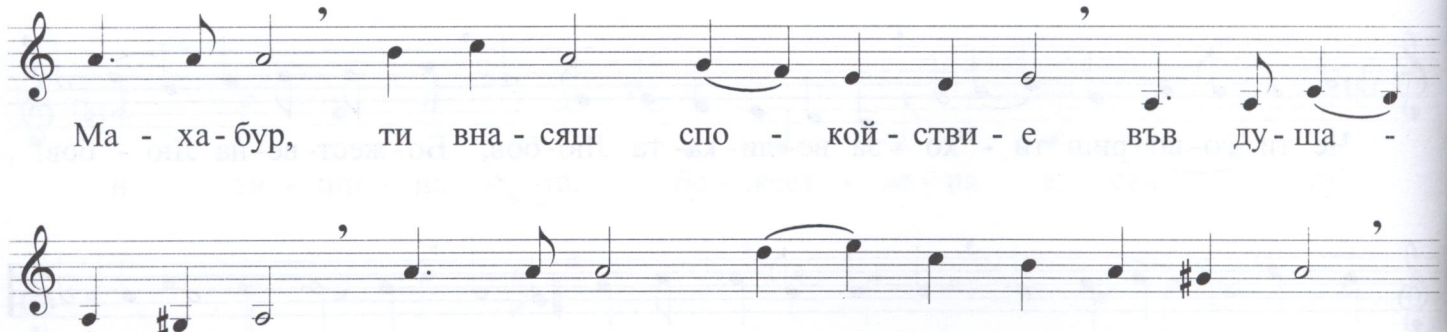

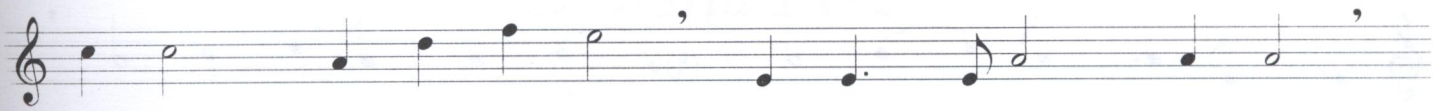

Све - ще - но е - зе - ро! Пре - крас - но е - зе - ро!

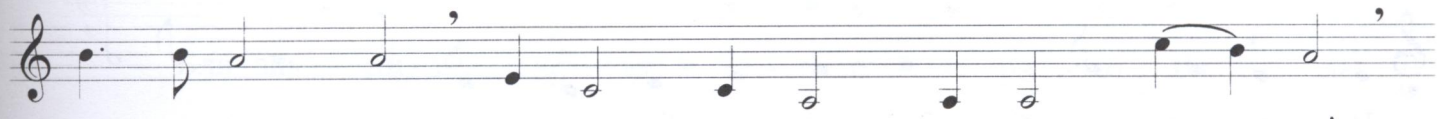

Не - о - бят - но ка - то чо - веш - ка - та ду - ша!

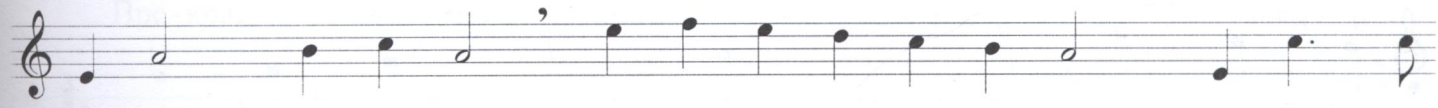

Аз виж - дам чес - то край те - бе въз - ви - ше - ни, ра - зум - ни

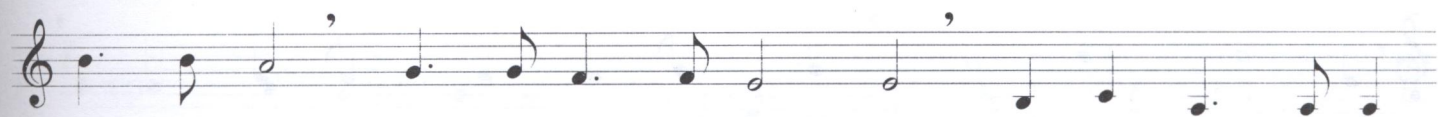

съ - ще - ства. Те го - во - рят ти - хо на чо - веш - ка - та

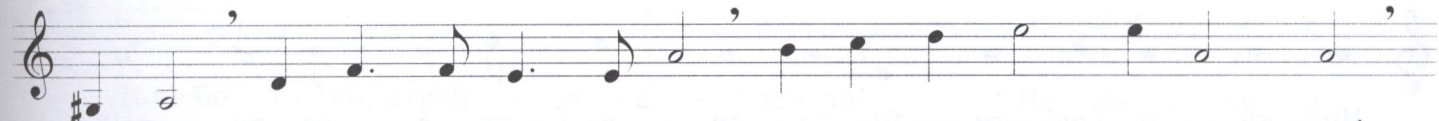

ду - ша за веч - на свет - ли - на, за ве - чен мир и ра - дост!

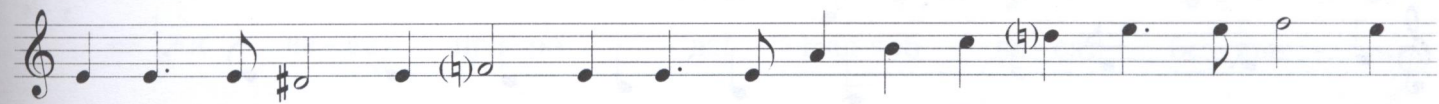

А на по - лян - ка - та над теб зву - че - ше Па - не - врит - ми - я - та

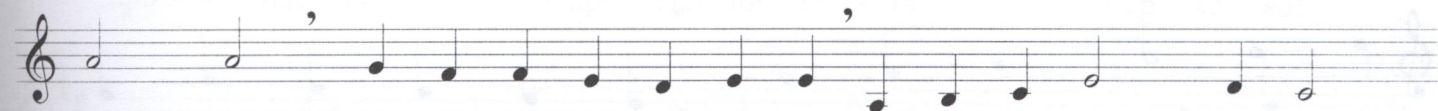

свя - та! Ти па - зиш е - дин об - раз, на У - чи - те - ля,

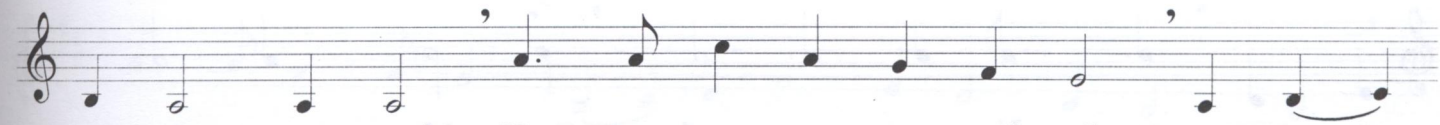

мъ - дре - ца свят! Ид - вал чес - то тук край теб, иг - рал,

пял, тво-рил, ра-бо-тил. Све-ще-но е-зе-ро!

И на-вли-за-ше Той във те-бе, е-зе-ро, за-ед-но

със у-че-ни-ци-те Си! Ма-ха-бур

бла-го-сло-вен! И зву-ча-ха сло-ва-та:

„Чис-ти и свя-ти бъ-де-те ка-то е-зе-ра-та!“

О, Ма-ха-бур, све-ще-но е-зе-ро!

Пе-то-то е-зе-ро! Раз-на-сяй спо-ме-на

на-вред за У-чи-те-ля! Свят Ма-ха-бур!

Близнаците

Moderato

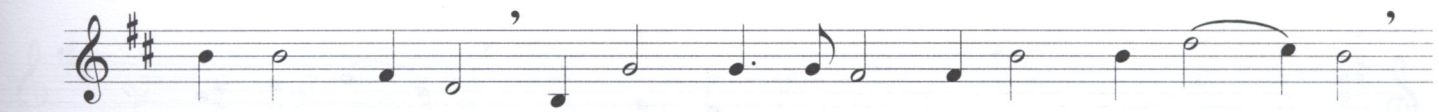

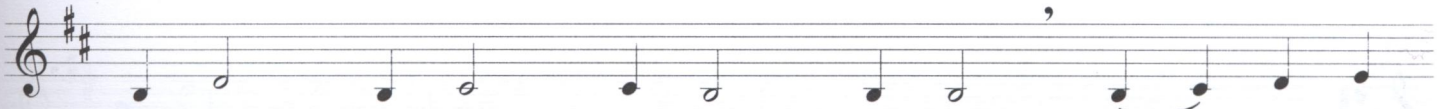

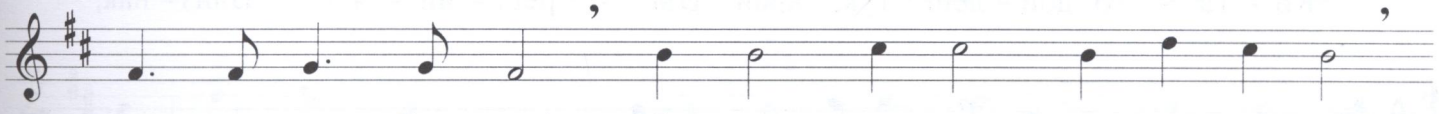

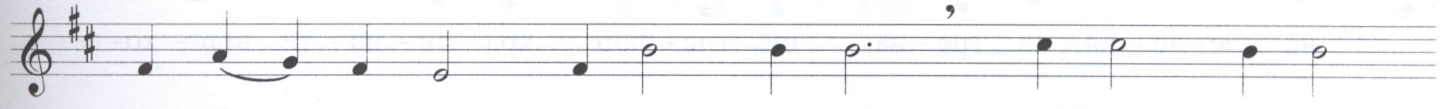

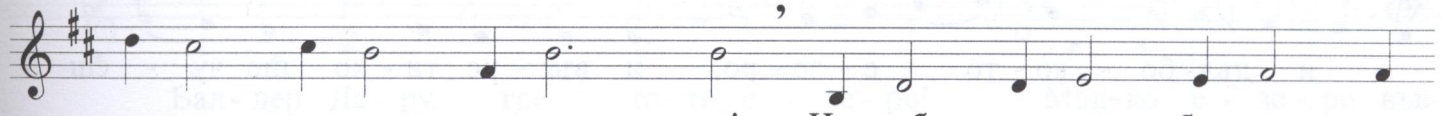

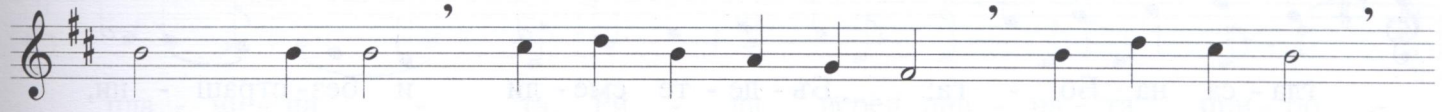

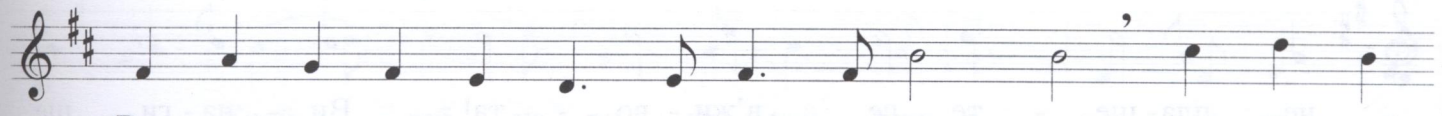

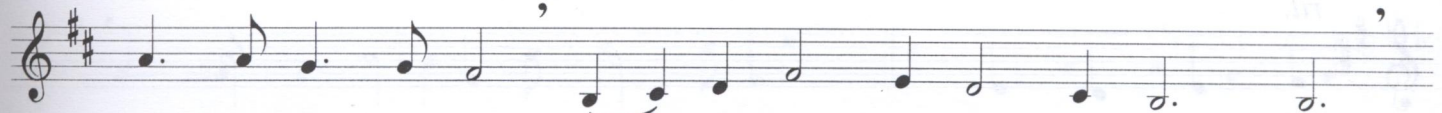

ти - чат по ска - ли - те! Див - на кра - со - та, ве - ли - чи - е,

ти - ши - на, ро - мон на во - ди - те, ти - хи сло - ва!

Ко - га - то дой - деш тук, край Вът - реш - ни - я Близ - нак,

ше ви - диш ве - ли - чи - е - то Бо - жи - е! Ще сед - неш

на зе - ле - на - та тре - ва, ще гле - даш кра - си - ви - те вър - хо - ве

и дъл - бо - ко - то е - зе - ро, и вът - ре ти - хо ще чу - еш

гла - са на Бо - га: „Бъ - де - те сме - ли и без - страш - ни,

не пла - ше - те се в'жи - во - та! Ви - на - ги ще

rit.

по - бе - ди - те зло - то със до - бро - то!

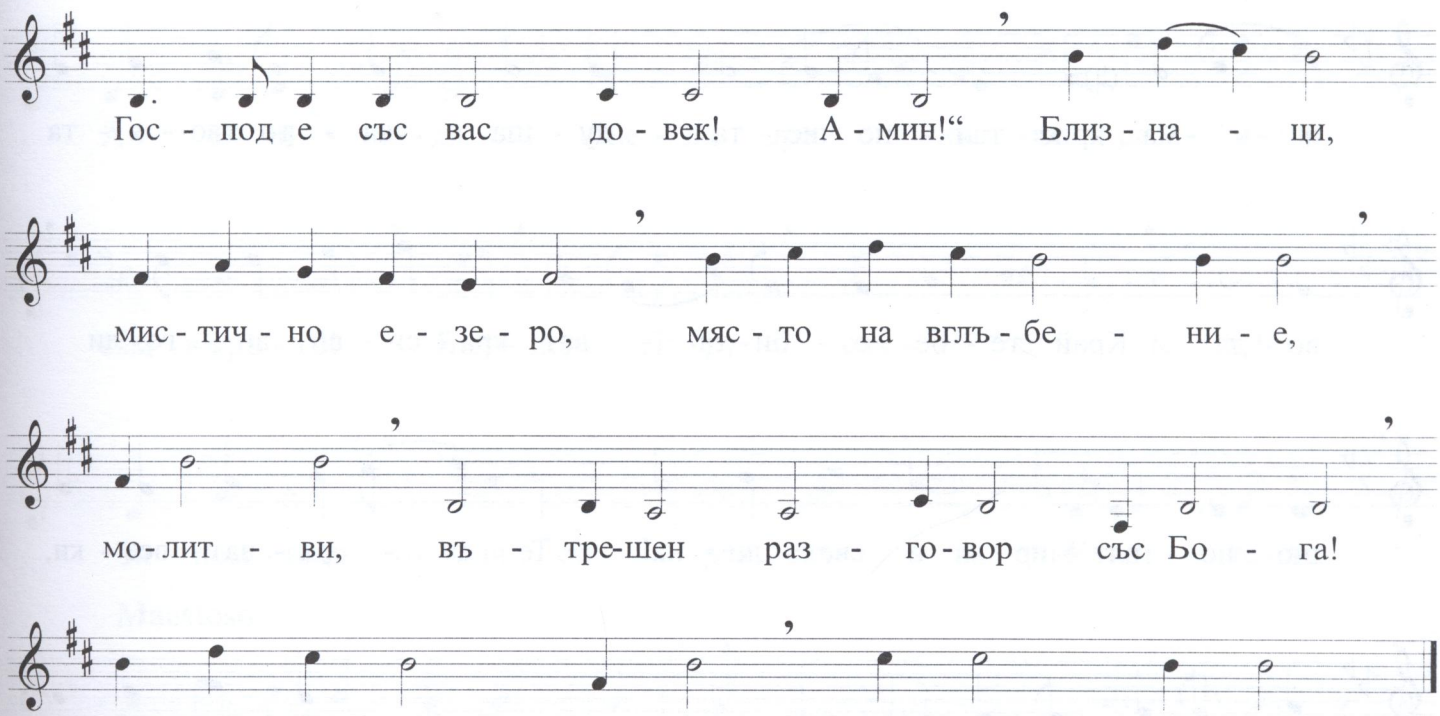
Гос - под е със вас до - век! А - мин!“ Близ - на - ци,
мис - тич - но е - зе - ро, мяс - то на вглъ - бе - ни - е,
мо - лит - ви, въ - тре - шен раз - го - вор със Бо - га!
Све - ще - но е - зе - ро! Чет - вър - то - то!

Балдер Дару

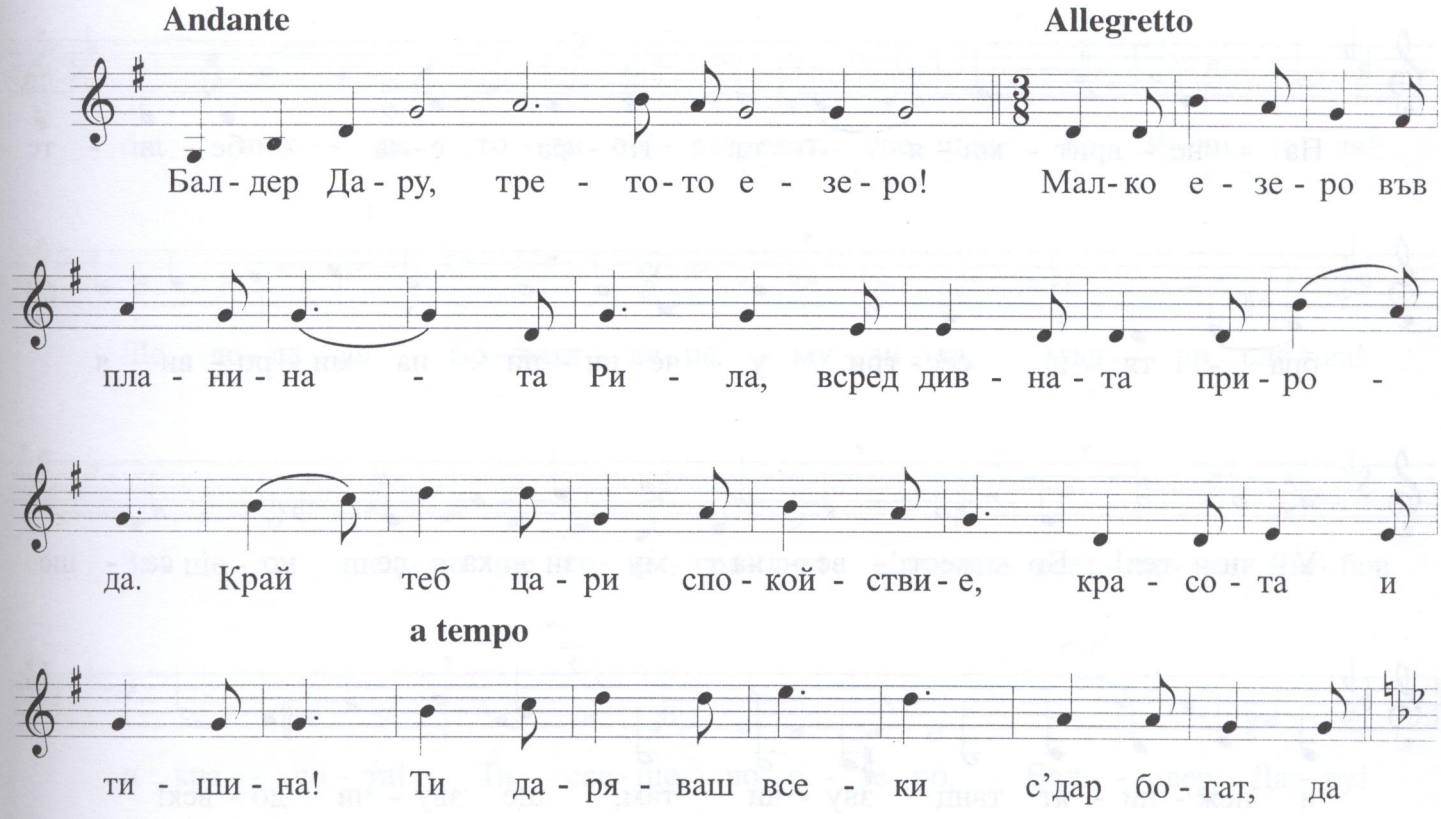
Andante
Allegretto
Бал - дер Да - ру, тре - то - то е - зе - ро! Мал - ко е - зе - ро във
пла - ни - на - та Ри - ла, всред див - на - та при - ро -
да. Край теб ца - ри спо - кой - стви - е, кра - со - та и
a tempo
ти - ши - на! Ти да - ря - ваш все - ки с'дар бо - гат, да

Moderato

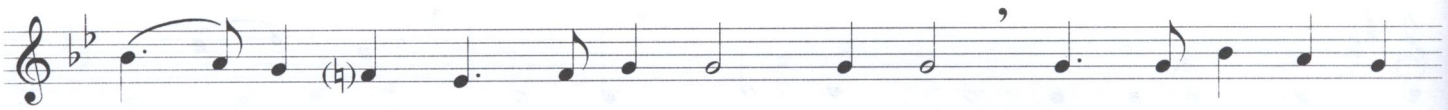

и - ма крис - тал - но чис - та ду - ша ка - то тво - я - та

во - да. Край те - бе о - би - та - ват кра - си - ви ан - ге - ли

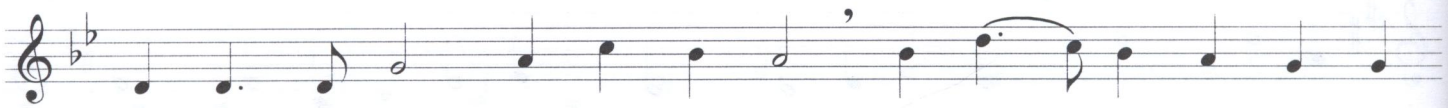

що но - сят мир и свет - ли - на! Те да - ря - ват все - ки,

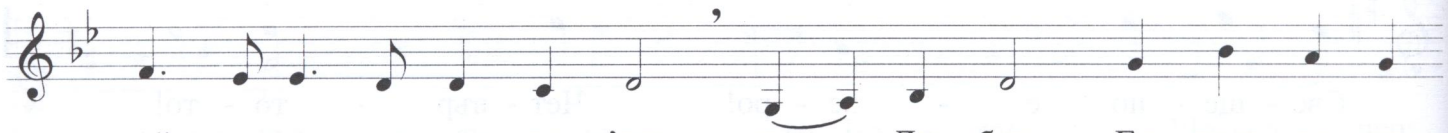

кой - то и - ма връз - ка с'тях, със Лю - бов, Бо - жест - ве - на

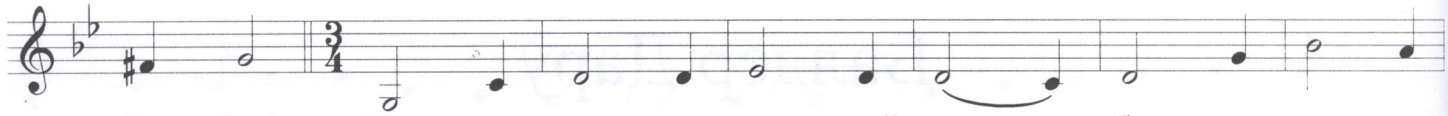

Лю - бов! На по - лян - ка - та край те - бе зву - че - ше

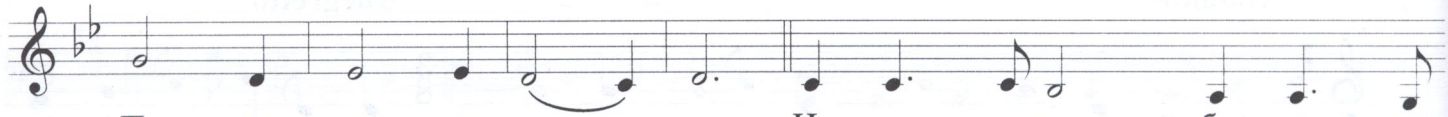

Па - не - врит - ми - я - та. Иг - ра - е - ха бе - ли - те

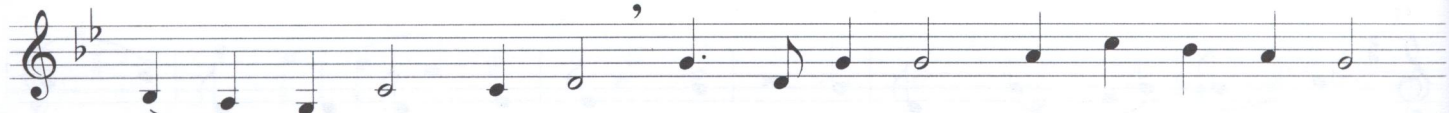

бра - тя и сес - три, у - че - ни - ци на ми - ро - ви - я

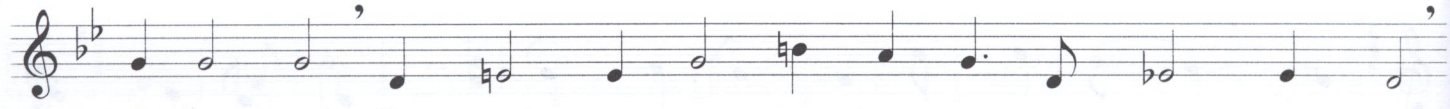

У - чи - тел! Бо - жест - ве - на му - зи - ка се но - се - ше

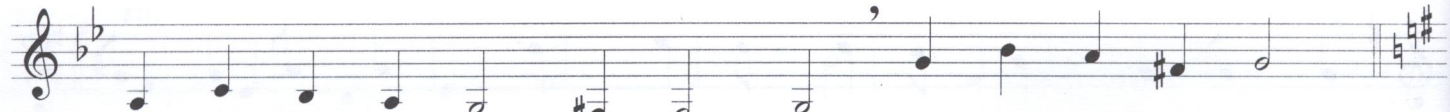

и неж - ни - ят танц зву - чи там, ще зву - чи до - век!

А У - чи - те - ля, с'бе - ли дре - хи, иг - ра - е - ше

сам в'кръ - га! Бал - дер Да - ру, свя - то е - зе - ро!

Ти пом - ниш то - зи об - раз свят на У - чи - те - ля,

Maestoso

ве - ли - ки - я У - чи - тел! И - грал край теб, пял, го - во - рил!

Tempo I

И кой - то ми - не днес край те - бе и през веч - ност - та,

ще виж - да то - зи об - раз свят, све - щен, на У - чи - те - ля!

Ще до - ла - вя Бо - жест - ве - на му - зи - ка, мъд - ри сло - ва!

За - що - то щед - ро ще го на - гра - диш с'веч - на свет - ли - на, Лю - бов

rall.

и кра - со - та! Ти, све - ще - но е - зе - ро, Бал - дер Да - ру!

Елбур

Maestoso **Andante moderato**

Ел - бур све - щен! Вто - ро - то е - зе - ро! Свя - то е - зе - ро,

све - щен ол - тар, за - о - би - ко - ле - но от див - ни вър - хо - ве!

Ма - лък Бо - жий рай, от не - ви - ди - ми - я свят! Си - ньо не - бе,

слън - це - то блес - ти, да - ря - ва и - зо - бил - но, неж - ни цве - тя,

бис - тра во-да, свеж въз - дух, крис - тал - но е - зе - ро!

Ти - ши - на, кра - со - та, спо - кой - стви - е, при - със - тви - е

на не - ви - ди - ми - я свят, на Бо - га! Те - бе, е - зе - ро,

У - чи - те - ля из - бра за ве - ли - ко - то Си де - ло!

Той до - ве - де тук у - че - ни - ци - те Си, да у - чат

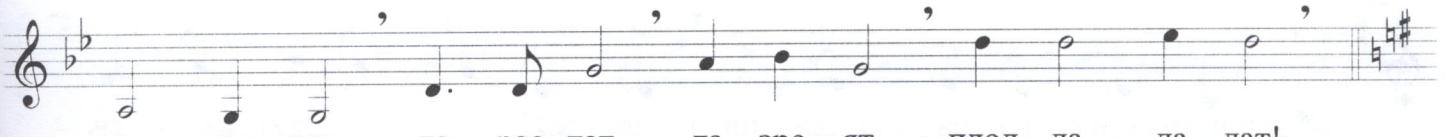

и тво - рят, да рас - тат, да зре - ят, плод да да - дат!

Allegretto

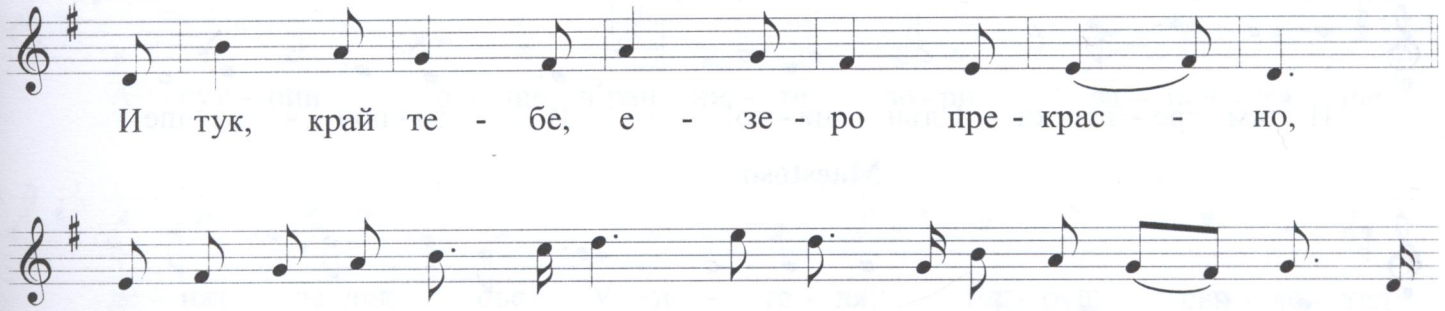

И тук, край те - бе, е - зе - ро пре - крас - но,

вся - ко ля - то ид - ва - ха и бе - ли - те па - лат - ки раз-

Tempo I

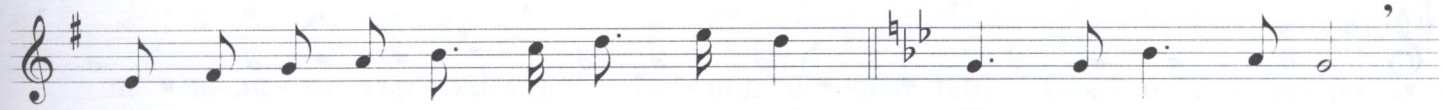

цъф - ва - ха ка - то цве - тя край теб! И па - лат - ка - та

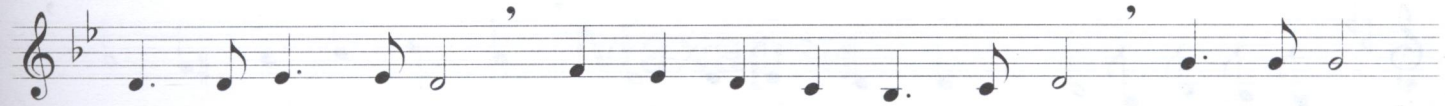

на У - чи - те - ля све - те - ше и ден, и нощ! Е - зе - ро

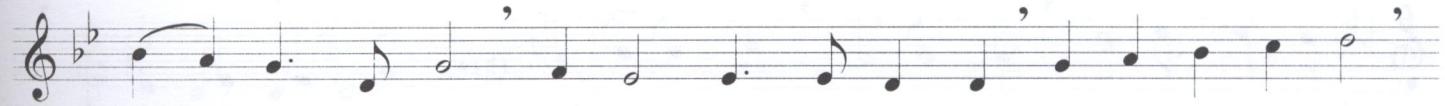

Ел - бур све - щен! Ти па - зиш тоз спо - мен за У - чи - те - ля!

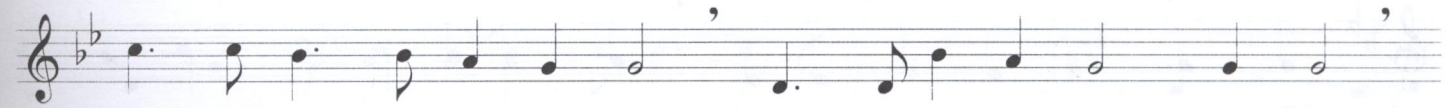

И бла - го - сло - ви те Той! Свя - то е - зе - ро, Ел - бур!

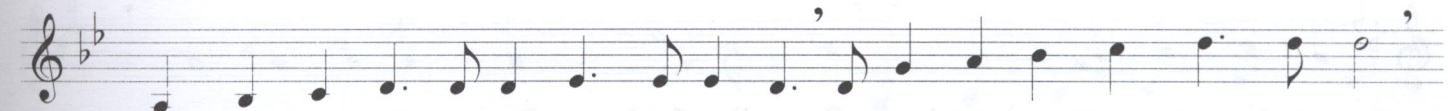

Край теб жи - ве - е - ха свя - ти хо - ра е - дин ра - зу - мен, свят жи - вот!

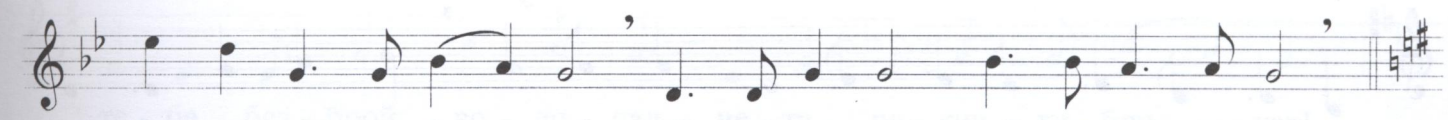

Как - то на не - бе - то! У - че - ни - ци на У - чи - те - ля!

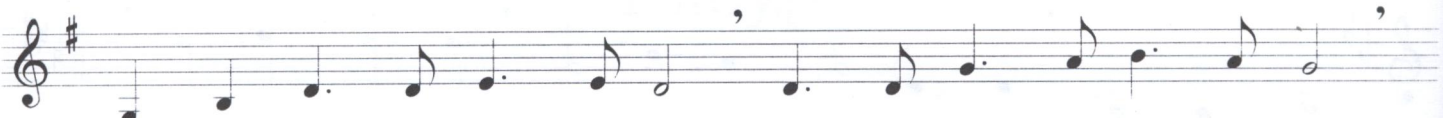

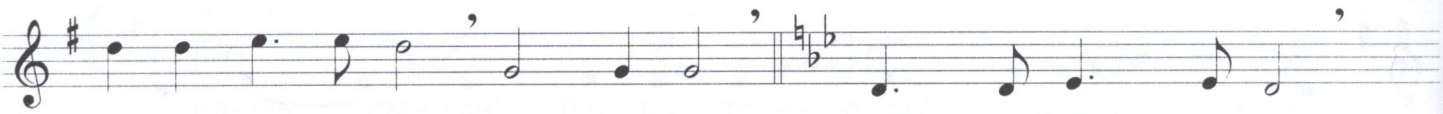

Maestoso

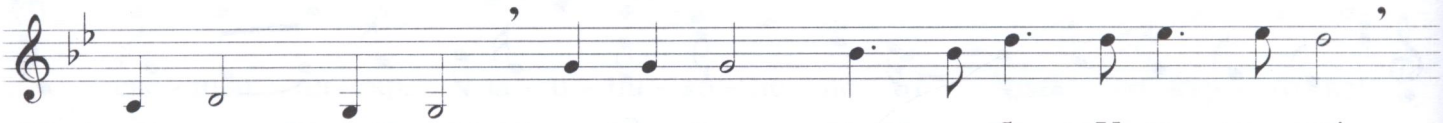

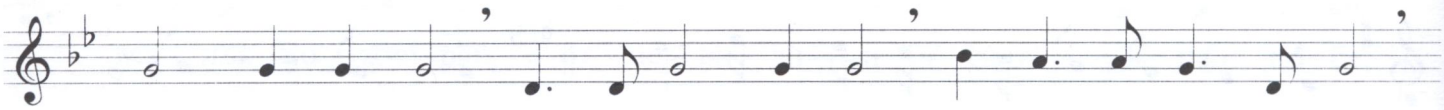

Tempo I

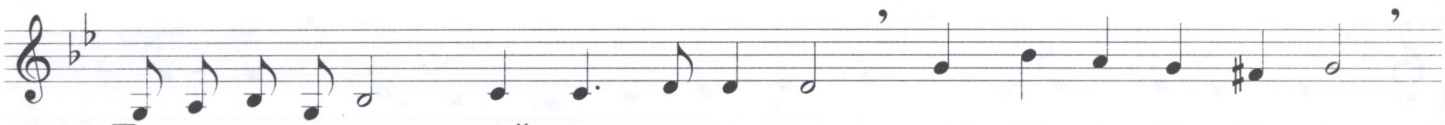

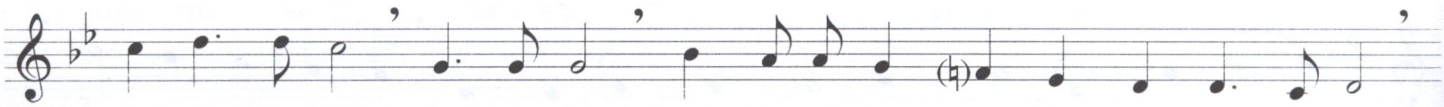

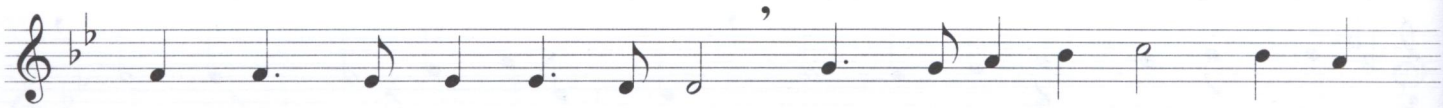

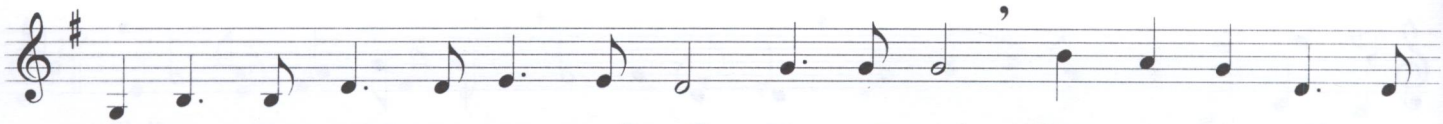

ча - ха тук! Пос - ле ти - ши - на, спо - ко - ен сън през нощ - та!

Maestoso

А сут - рин о - ще в'ран - ни - те зо - ри за - поч - ва - ше

де - нят ве - лик със У - чи - те - ля! Ел - бур, сви - де - тел

rit.

на ве - ли - ко тър - же - ство! Гос - под бе край теб! Свя - то е - зе - ро!

Махарзи

Moderato

Ма - хар - зи, пър - во - то е - зе - ро! Све - ще - но е - зе - ро!

Об - шир - но е - зе - ро ви - со - ко в'Ри - ла. Край те - бе

буй - ни кле - ко - ви го - ри. А от ска - ли - те над

те - бе без - брой во - до - пад - че - та, ре - кич - ки бли - кат!

А ви - со - ко го - ре над теб е - дин чу - то - вен връх си - яй!

Мо - лит - ве - ни - ят връх раз - на - ся свет - ли - на на - вред.

А ти без - мълв - но слу - ша - ше сло - ва - та, пес - ни - те, мо - лит - ви - те

що тук ех - тя - ха от тоз Бо - жест - вен връх! О, Ма - хар - зи,

све - ще - но е - зе - ро! А по по - ля - ни - те над те - бе

и по пъ - теч - ки - те У чи те - ля вър - ве - ше

със Свой - те у - че - ни - ци. И ти се вслуш - ва - ше без -

мълв - но в'сло - ва - та свя - ти на мъ - дре - ца све - тъл.

Край теб го - ди - ни все на - ред прис - ти - га - ха тез свет - ли

хо - ра! А У - чи - те - ля от - пред вър - ве - ше, мо - щен,

ве - ли - чест - вен! И - ос - ве - ти те Той! О, е - зе - ро,

све - ще - но е - зе - ро! Ма - хар - зи, Ма - хар - зи!

Край те - бе зву - че - ше Па - не - врит - ми - я - та!

Иг - ра - е - ха бра - тя - та и сес - три - те.

А У - чи - те - ля вът - ре сам в'кръ - га! Зву - че - ше див - на - та

ме - ло - ди - я. По - де - ма - ха - я вър - хо - ве - те

и раз - на - ся - ха на - вред, таз бо - жест - ве - на хар - мо -

ни - я, не - поз - на - та за то - зи свят! Ма - хар - зи,

Ма - хар - зи! По - сле край те - бе всич - ки сби - ра - ха

дър - ва. И кач - ва - ха ги го - ре на би - ва - ка.

За да мо - же ве - чер бу - ен о - гън да плам - ти

и да се раз - каз - ват чуд - ни раз - ка - зи, свя - ти сло - ва,

пес - ни да зву - чат. И с'мо - лит - ви свър - шва - ше де - нят

със У - чи - те - ля! Ма - хар - зи, свя - то е - зе - ро!

И днес раз - на - сяй по све - та Ис - ти - на - та за У - чи - те - ля,

Ма - хар - зи! И кой - то ми - не по - край теб,

ще чу - е те - зи ти - хи сло - ва и пъ - тя ве - рен

ще на - ме - ри в'жи - во - та свой! Ма - хар - зи,

rit.

пър - во - то е - зе - ро, све - ще - но е - зе - ро!

Окото

Andante

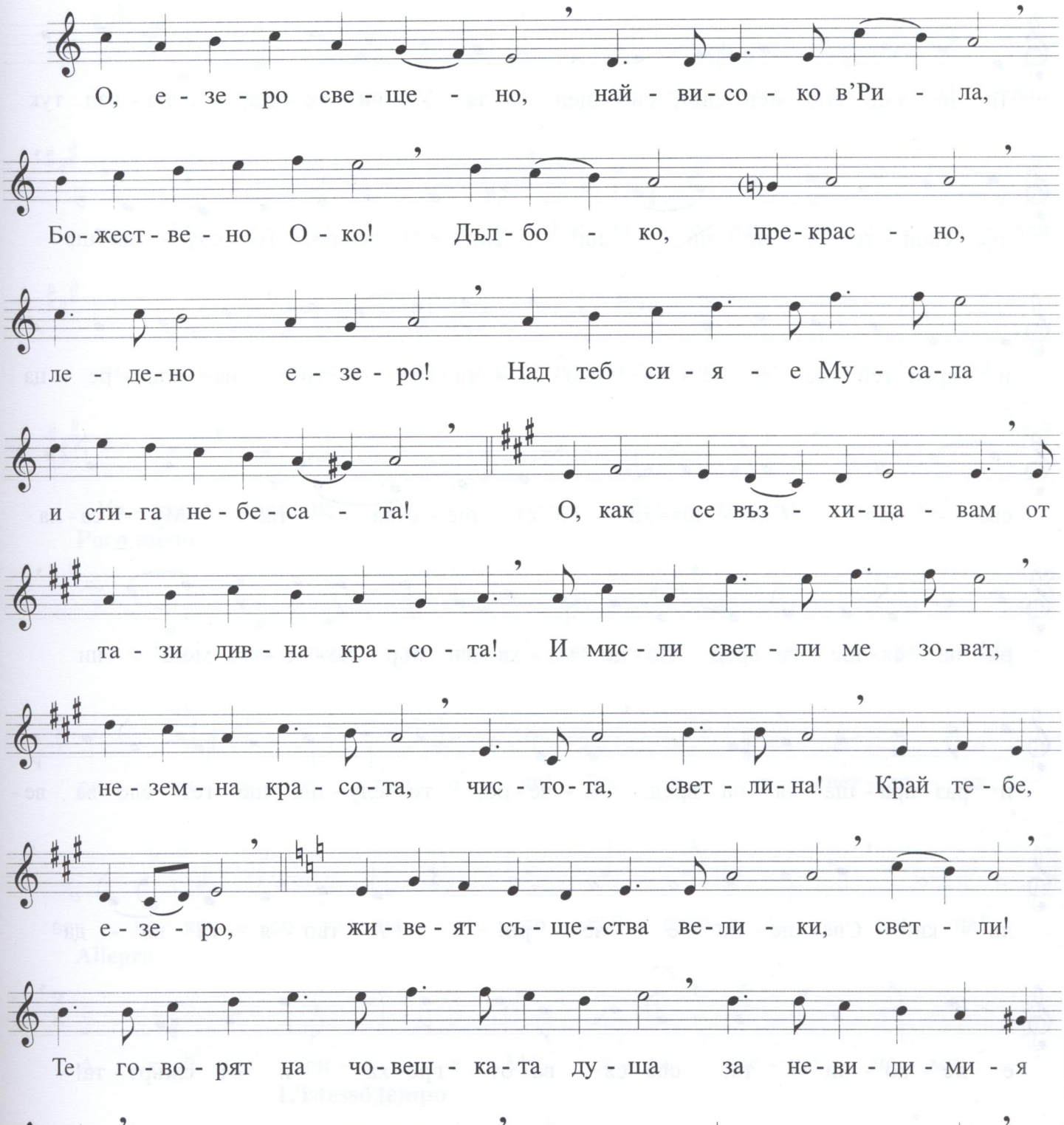

Ле - де - но е - зе - ро! Све-ще - но е - зе - ро! О - ко - то!

Ти па - зиш спо - мен свят, све - щен за У - чи - те - ля, ид - вал тук

със свой - те у - че - ни - ци! Ти, е - зе - ро, Го слу - ша - ше

и край теб се ле - е - ха сло - ва - та свя - ти на мъд - ре - ца

све - тъл! Слу - ша - ха Го съ - ще - ства - та, Му - са - ла

ра - на - ся - ше ги вред. По - де - ма - ха ги вър - хо - ве - те мощ - ни

и раз - пра - ща - ха на - вред. Е - зе - ро, ти слу - ша ше тез сло - ва ве -

ли - ки! Све - ще - но е - зе - ро! А тво - я - та во - да

е ле - ко - ви - та, спа - ся - ва от гре - ха и от смърт - та!

Е - зе - ро, свя - то, чис - то е - зе - ро! Бо - жест - ве - но О - ко!

Маричини езера

Allegro moderato ma spirituoso

О, пре - крас - ни рил - ски е - зе - ра! Из - вор

на Ма - ри - ца свя - та! Тук за - поч - ваш ка - то ру - чей

ти, за да ста - неш мощ - на пъл - но - вод - на ре - ка!

Из - вор свят на Ри - ла, бис - тра, ти, ре - ка!

Poco meno

Ми - на - ваш ти през свя - ти е - зе - ра, Ма -

ри - чи - ни - те три о - чи! Тук лъ - ха свет - ли - на,,

веч - на кра - со - та ца - ри, спо - кой - стви - е, ти - ши - на!

Allegro

А край вас си - я - е Му - са - ла, све - ще - но мяс -

L'istesso tempo

Бо - жий връх! Тук о - би - та - ват свет - ли съ - ще - ства и те

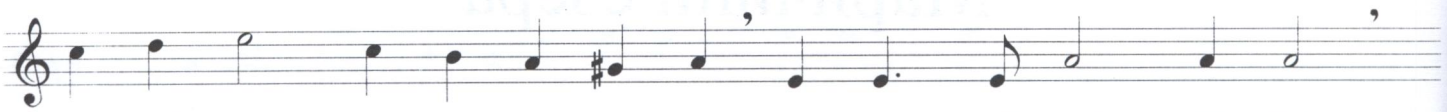
о - сей - ват ця - ла - та зе - мя, из - пра - щат свет - ли - на!

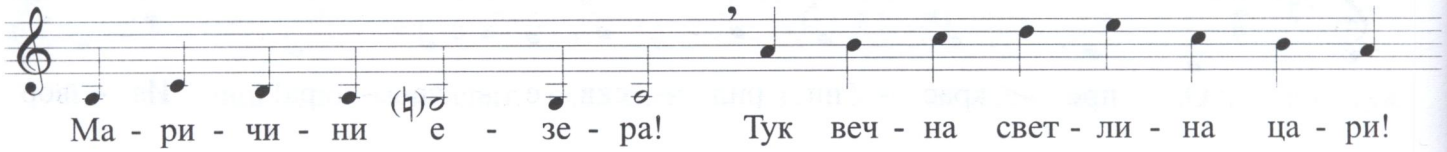
Ма - ри - чи - ни е - зе - ра! Тук веч - на свет - ли - на ца - ри!

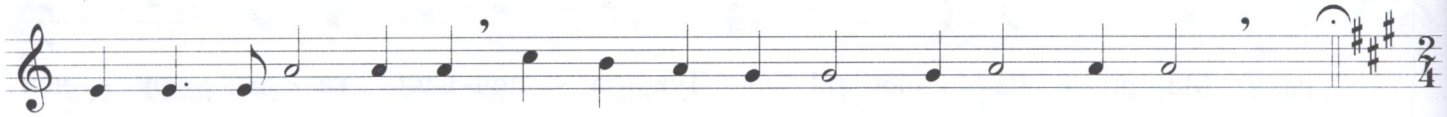
Све - ще - ни е - зе - ра! Свят Ол - тар! Бо - жест - ве - ни мес - та!

Tempo I

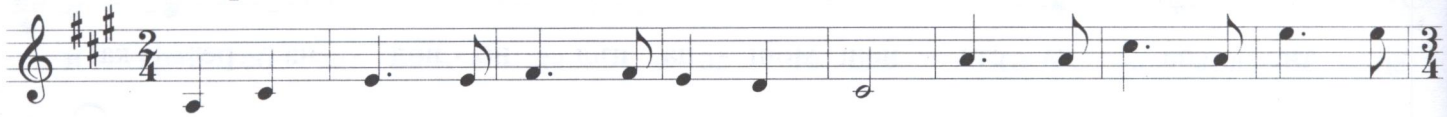
О, пре - крас - ни рил - ски е - зе - ра! Из - вор на Ма - ри - ца

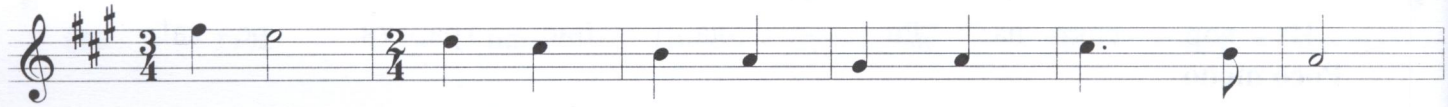
свя - та! Тук за - поч - ваш ка - то ру - чей ти,

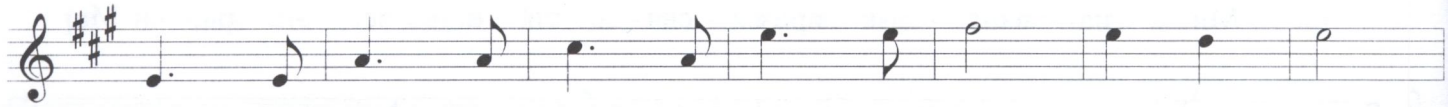
за да ста - неш мощ - на, пъл - но - вод - на ре - ка!

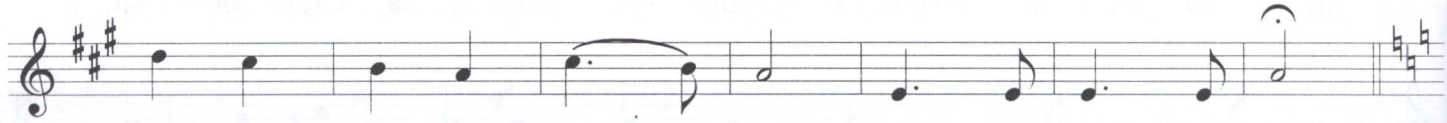
Из - вор свят на Ри - ла, бис - тра, ти, ре - ка!

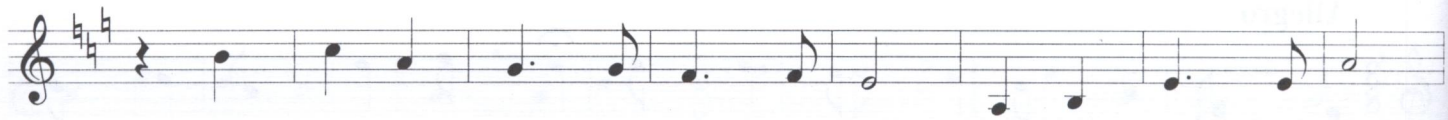
Раз - лей ти свой - та бла - го - дат над Бъл - га - ри - я,

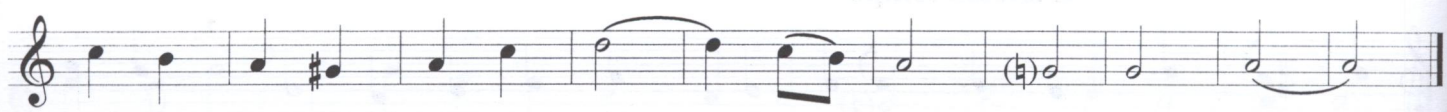
свя - та - та стра - на! Ма - ри - чи - ни е - зе - ра!

Рилско езеро

Moderato

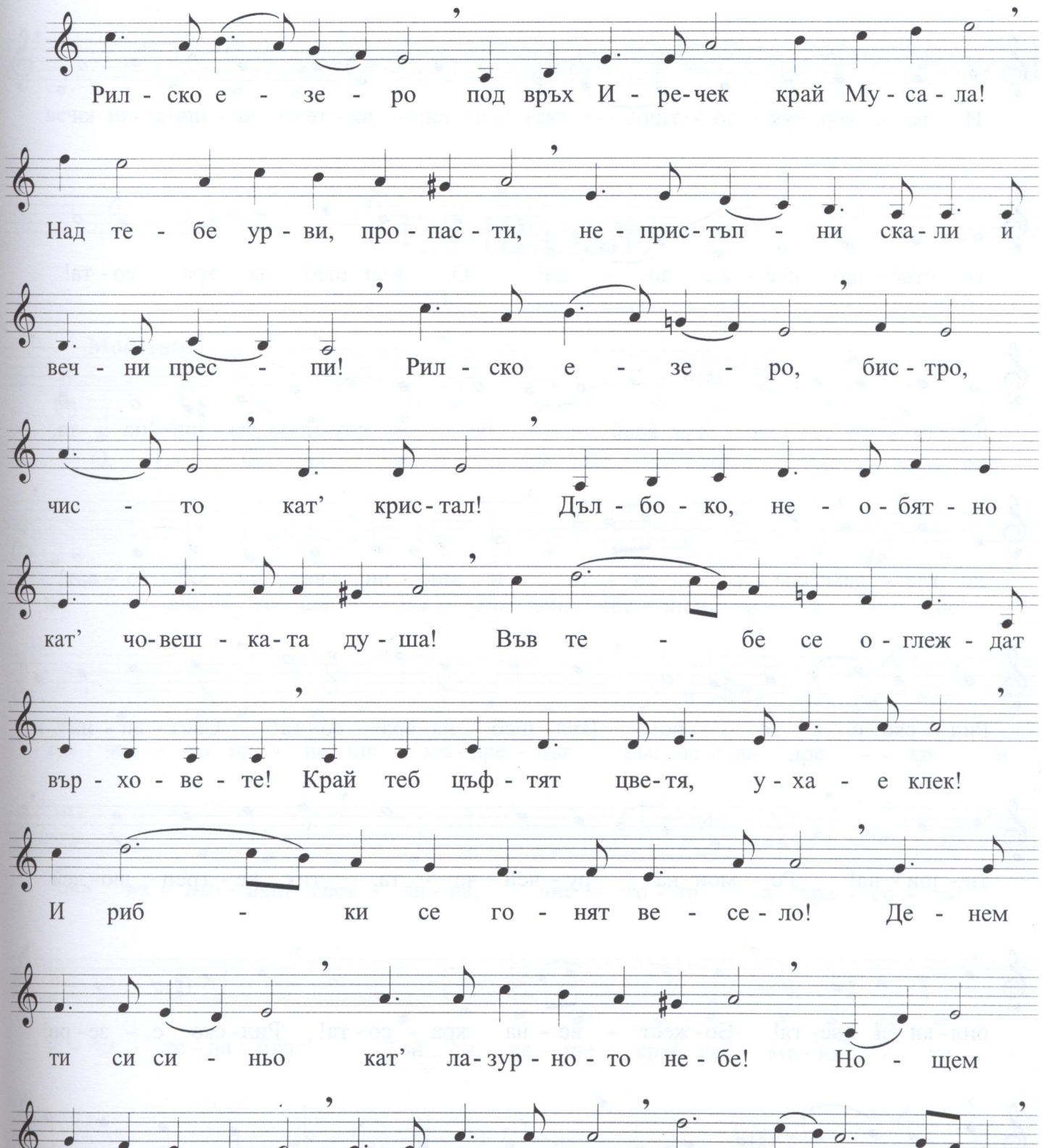

ти - хо, не - о - бят - но! Край теб ца - ри спо - кой - стви - е!

И ве - чер тук до - тич - ват ди - ви - те ко - зич - ки

да глът - нат све - жа во - да! О, вълшеб - на кра - со - та!

Ко - га - то сед - на тук край те - бе, аз слу - шам ти - ши - на - та,

аз гле - дам кра - со - та - та и мис - ли свет - ли ме зо - ват!

Рил - ско е - зе - ро! Вълшеб - на кра - со - та! Свет - ли - на и

ти - ши - на! Ро - мон на ру - чей - че - та, тих ве - трец лю - лей

бил - ки и цве - тя! Бо - жест - ве - на кра - со - та! Рил - ско е - зе - ро!

Рил - ско е - зе - ро под връх И - ре - чек край Му - са - ла!

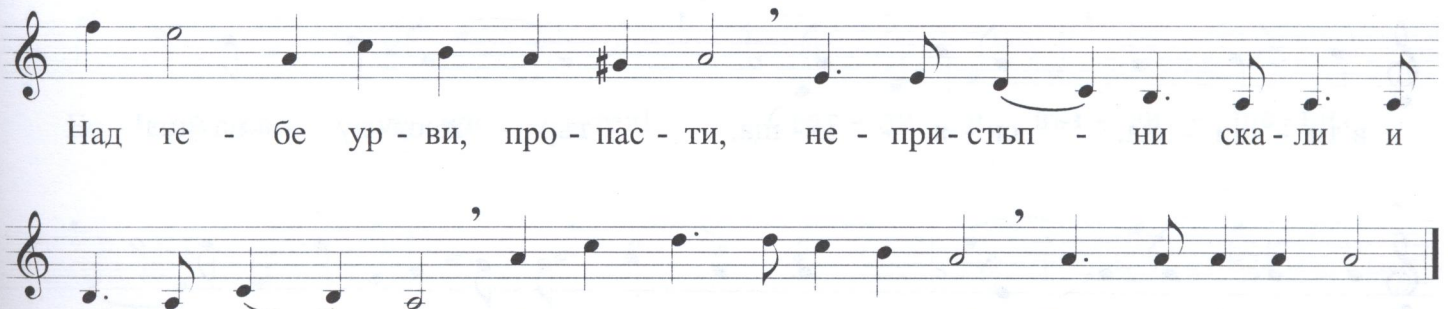

Ел-Шадай

Moderato

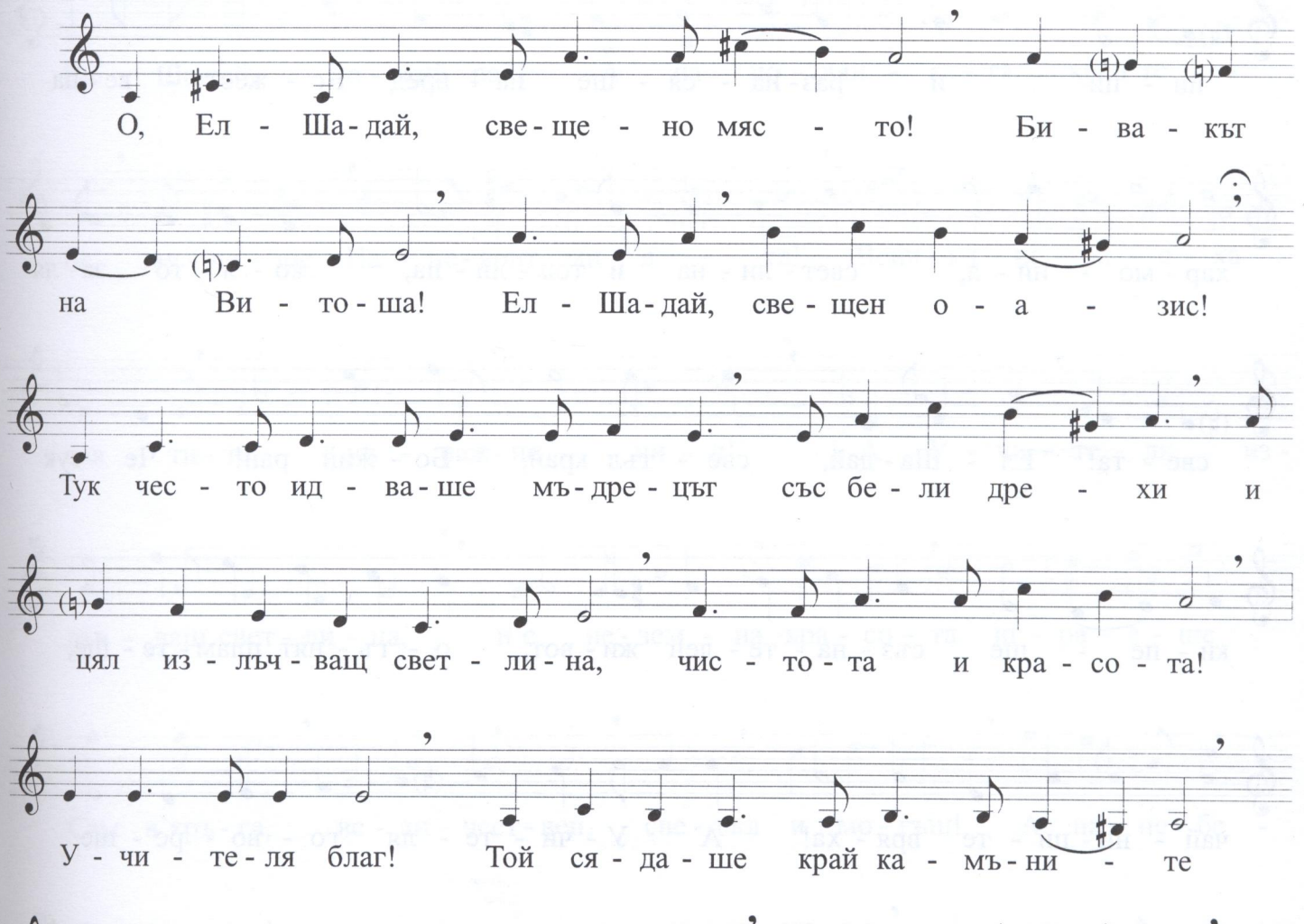

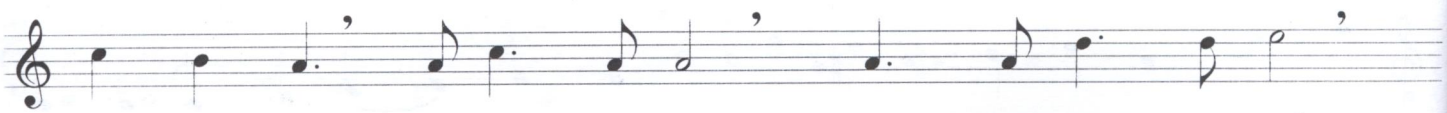

в'ти - ши - на, си - я - ю - ща, тър - жест - ву - ва - ща!

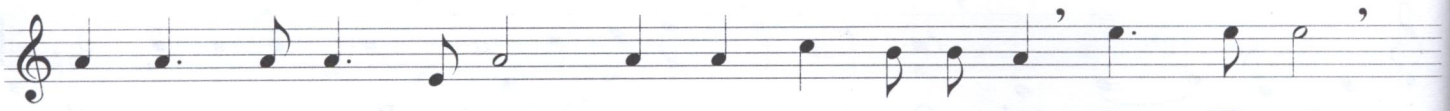

У - чи - те - ля го - во - ре - ше свя - ти сло - ва! Ел - Ша - дай,

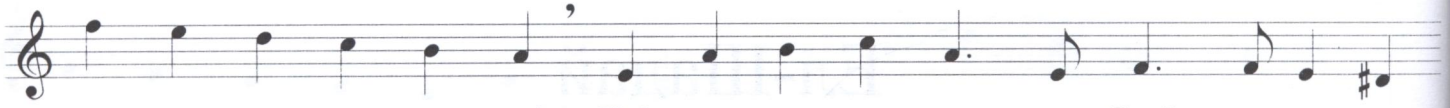

свя - то, чис - то мяс - то! Той ид - ва - ше тук със Свой - те у - че -

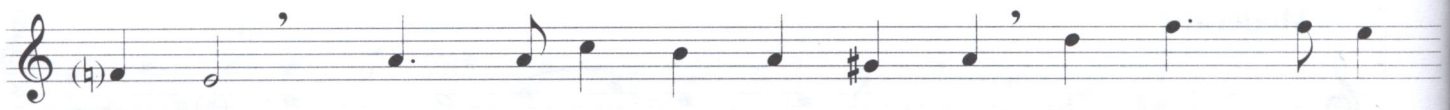

ни - ци и раз - на - ся - ше на - вред Бо - жест - ве - на

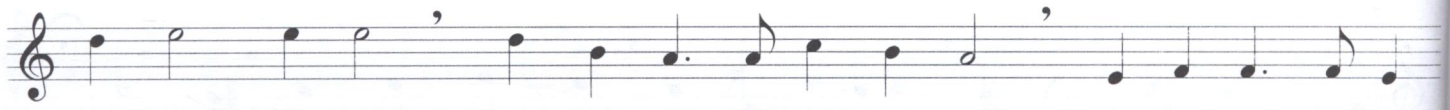

хар - мо - ни - я, свет - ли - на и топ - ли - на, ко - я - то за - ля

све - та! Ел - Ша - дай, све - тъл край, Бо - жий рай! Че тук

ки - пе - ше съз - на - те - лен жи - вот, о - гъ - нят плам - те - ше,

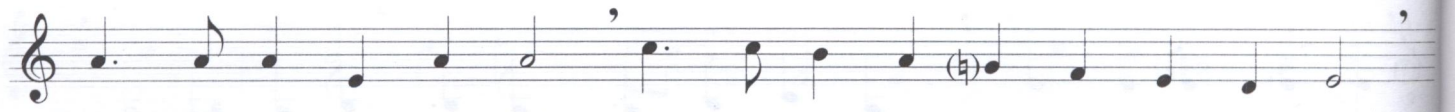

чай - ни - ци - те вря - ха! А У - чи - те - ля го - во - ре - ше,

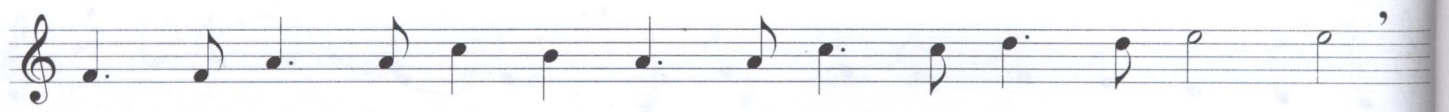

че жи - во - тът е кра - сив, ве - лик за у - че - ни - ка,

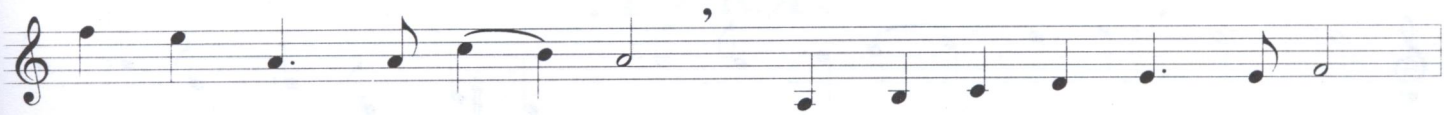
Бо - жий свят слу - жи - тел! Свет - ли и въз - ви - ше - ни

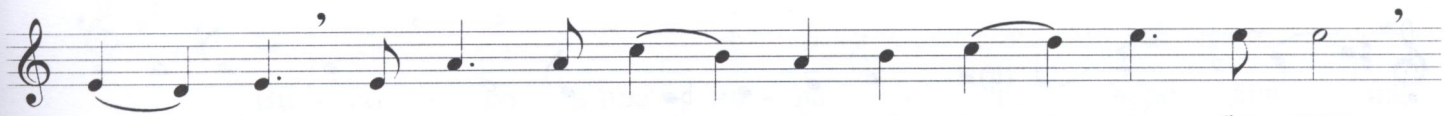
мис - ли, мо - лит - ви, пес - ни се ле - е - ха без - спир

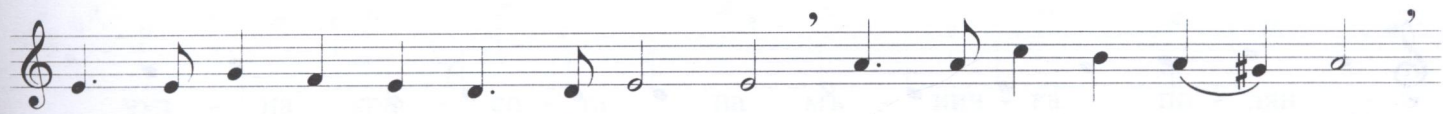
и дос - ти - га - ха не - бе - са - та! Свет - ва - ше зе - мя - та!

Ел - Ша - дай, Бо - жий рай! А на по - лян - ка - та край те -

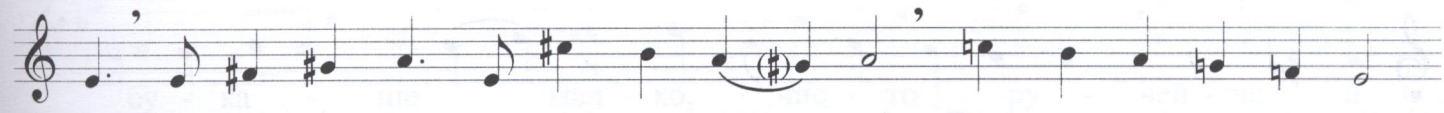
бе, зву - че - ше Па - не - врит - ми - я - та! Всич - ки иг - ра - е - ха

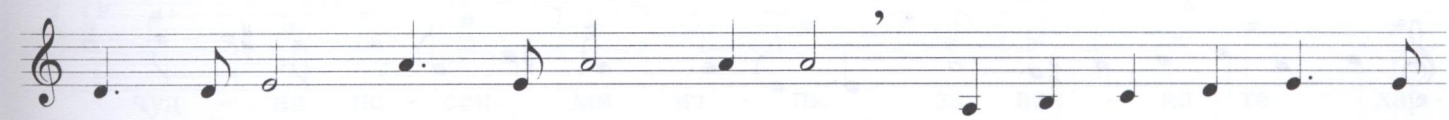
свя - ти - те уп - раж - не - ни - я! А У - чи - те - ля, из -

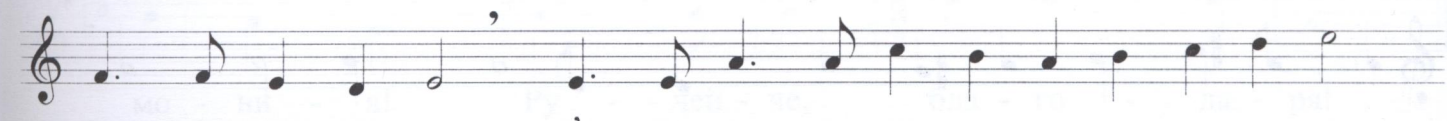
лъч - ващ свет - ли - на, и'с не - зем - на кра - со - та иг - ра - е - ше

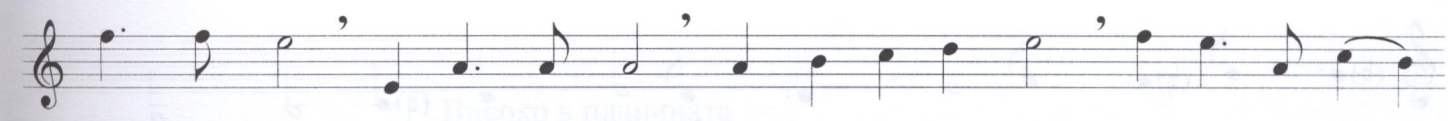
Сам в'кръ - га, ве - ли - чест - вен, све - тъл и мо - гъщ! А на не - бе -

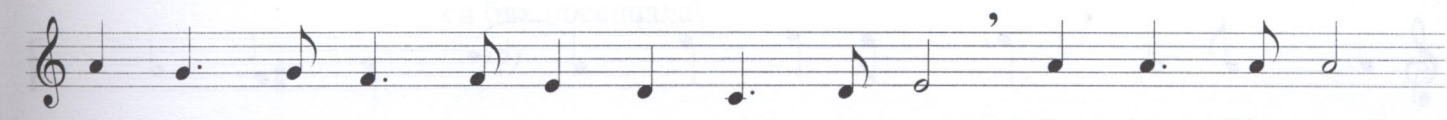
то свет - ли - те ра - зум - ни съ - ще - ства Го гле - да - ха

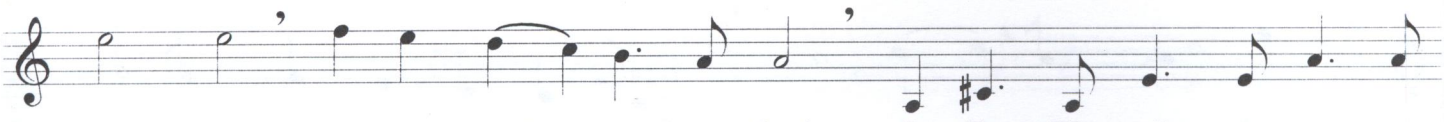

с'тре - пет и без - край - на лю - бов! О, Ел - Ша - дай, све - ще - но

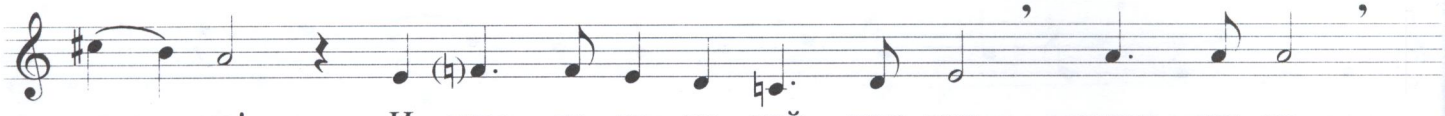

мяс - то! И днес ко - га - то дой - деш тук, стран - ни - ко,

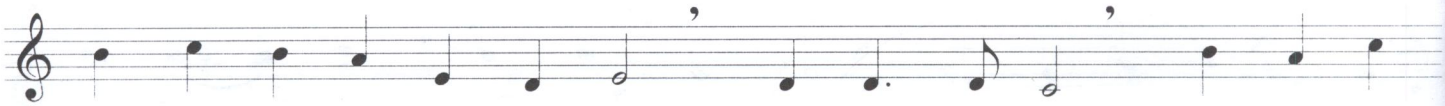

знай, свя - ти са тез мес - та, тук бе - ше Той, най - ве - ли -

ки - ят до днес! И ти сми - ре - но зас - та - ни и по - чув - ствай

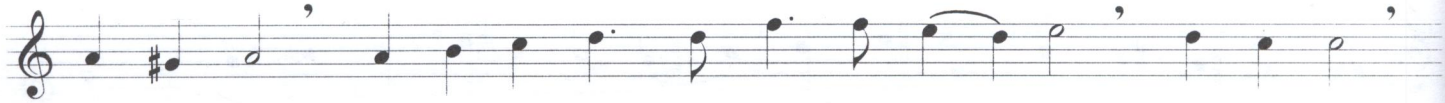

лю - бов - та! Ще се из - пъл - ниш със на - деж - да, със вя - ра,

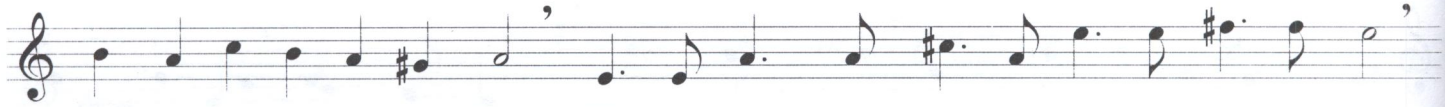

с'не - из - ка - за - на лю - бов! Ще по - чув - стваш, че жи - во - тът е кра - сив

и ще тръг - неш ти на - пред, все на - пред, към Бо - га!

И ще раз - бе - реш сми - съ - ла на жи - во - та!

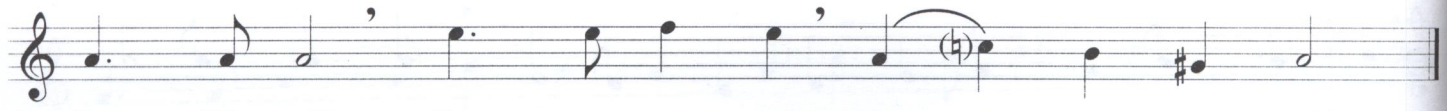

Ел - Ша - дай! Свя - то мяс - то! Бо - жест - вен рай!

Ручеят

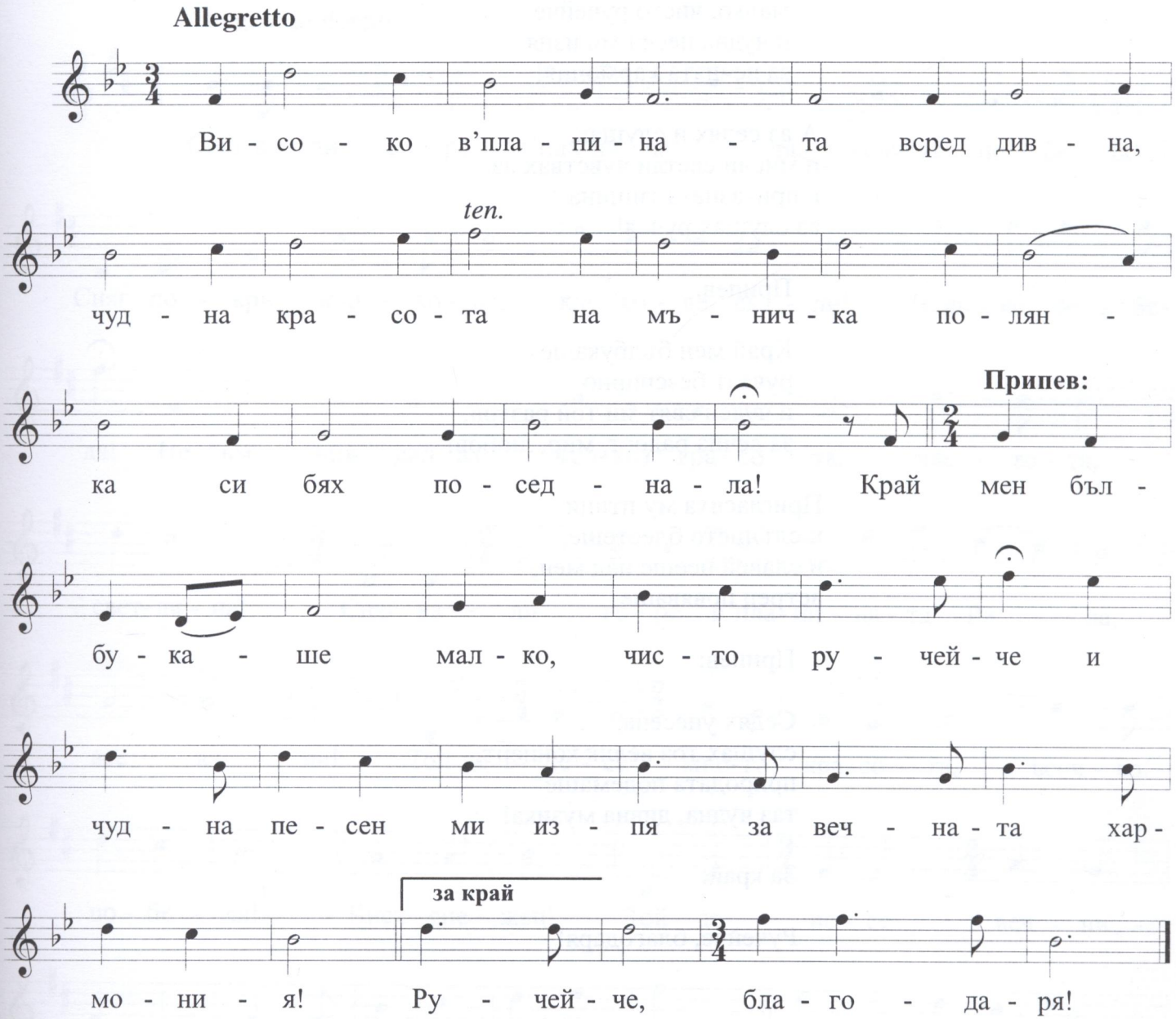

Високо в планината
всред дивна, чудна красота
на мъничка полянка
си бях поседнала!

Припев:

Край мен бълбукаше
малко, чисто ручейче
и чудна песен ми изпя
за вечната хармония!

А аз седях и слушах,
и мисли светли чувствах аз,
в приказната тишина
аз слушах ручея!

Припев:

Край мен бълбукаше
ручеят безспирно
и чуден свят ми той разкри,
за вечна радост, мир, любов!

Пригласяха му птици
и слънцето блестеше,
и славей пееше над мен,
ветрец повяваше.

Припев:

Седях унесена,
слушах тоз велик концерт,
природата подемаше
таз чудна, дивна музика!

За край:

Ручейче, благодаря!

Сняг в планината

Allegro moderato

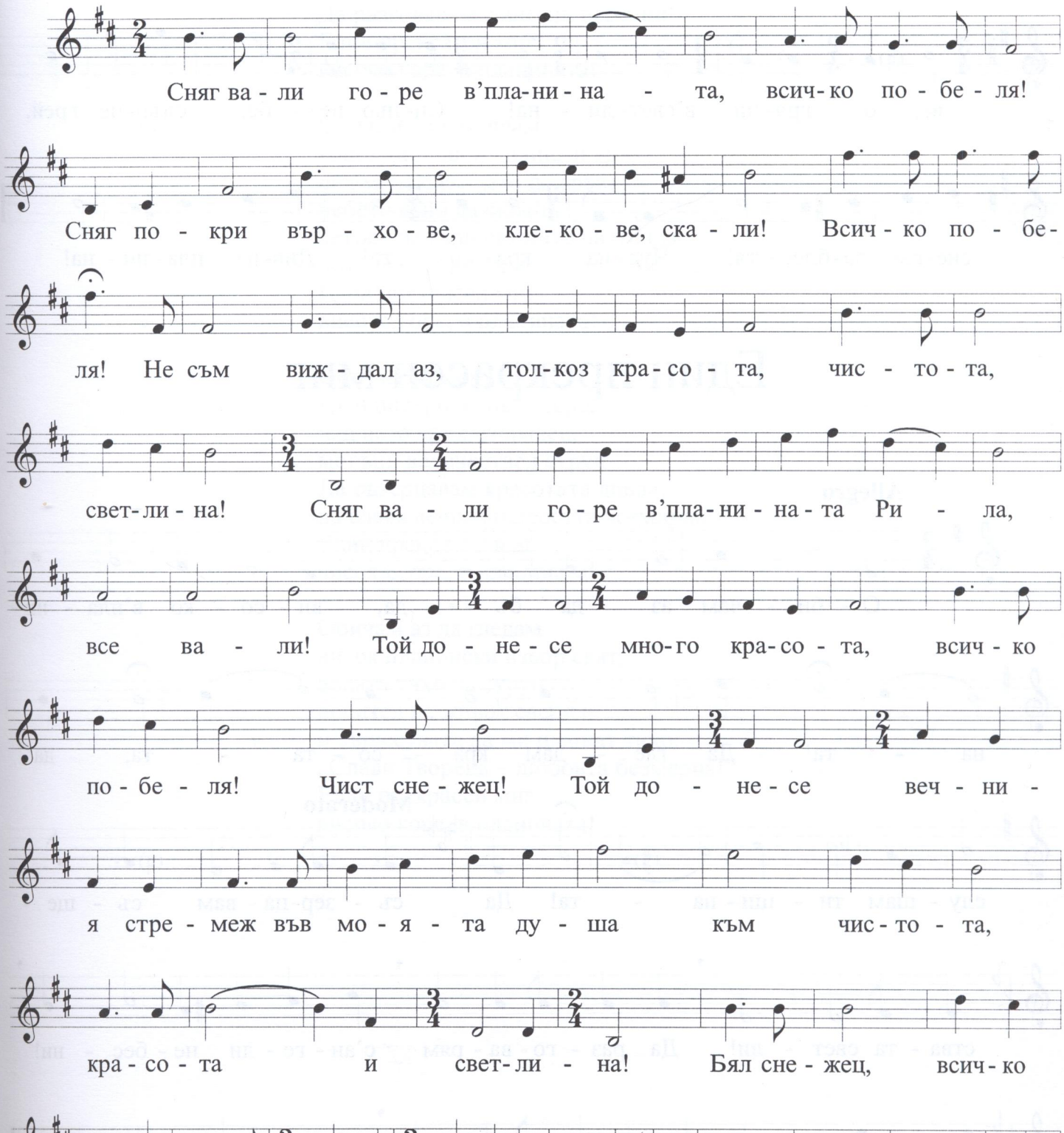

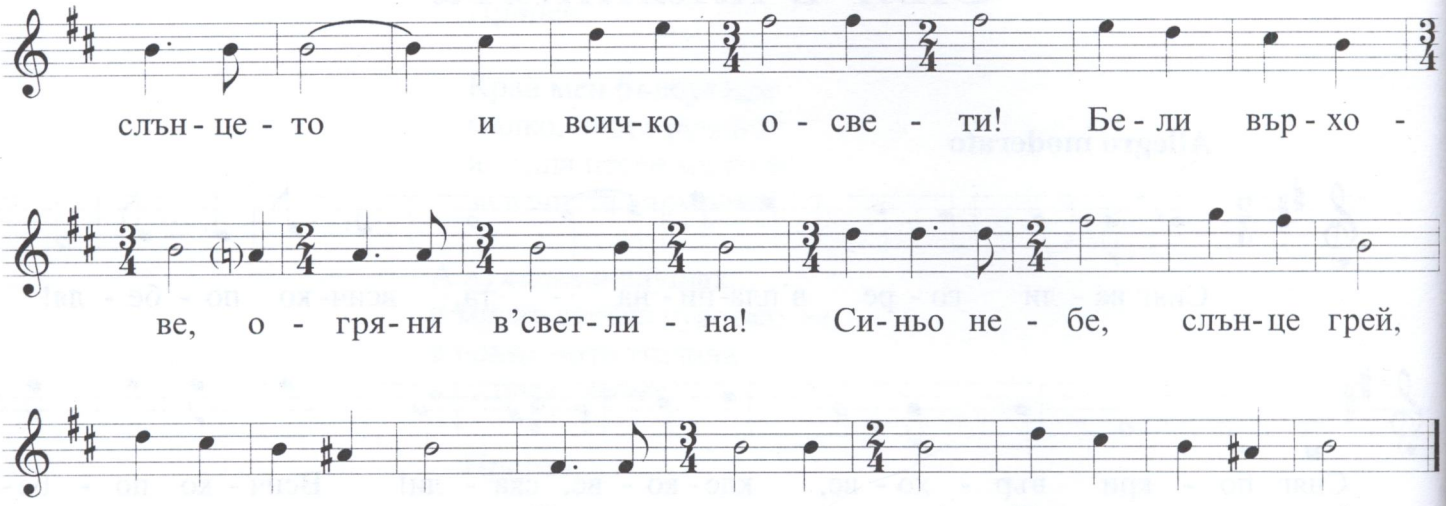

Един прекрасен миг

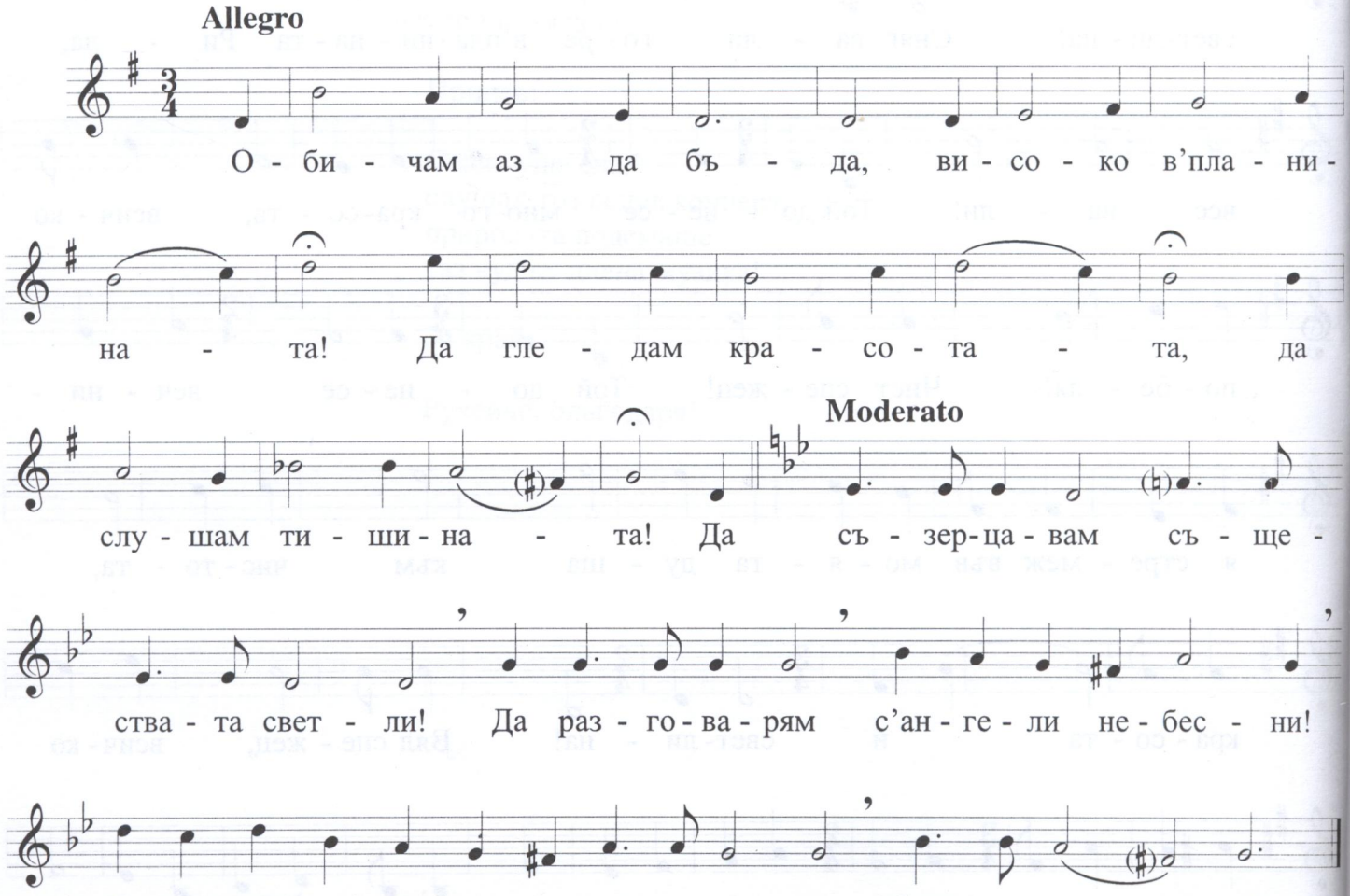

Обичам аз да бъда
високо в планината!
Да гледам красотата,
да слушам тишината!
Да съзерцавам същества светли!
Да разговарям с ангели небесни!
Един прекрасен миг
високо горе, в планината!

Обичам да изкачвам
висок, могъщ планински връх,
над мене слънцето да грей,
небето ясно да синей,
ветрец да гали нежните цветенца
поточе бистро тихо да бълбука.
Един прекрасен миг
високо горе, в планината!

Обичам да мечтая
край бистро, синьо езеро,
над него връх изправен,
могъщ, величествен струи.
Да съзерцавам красотата дивна,
да славя вечно мъдростта всемирна!
Един прекрасен миг
високо горе, в планината!

Обичам аз да гледам
висок планински извор свят,
водата тихо да струи,
носител на живот свещен
и съществата да ми шепнат тихо:
„Слави Твореца – любовта безмерна!“
Един прекрасен миг
високо горе, в планината!

Не бях тук на земята

Andante

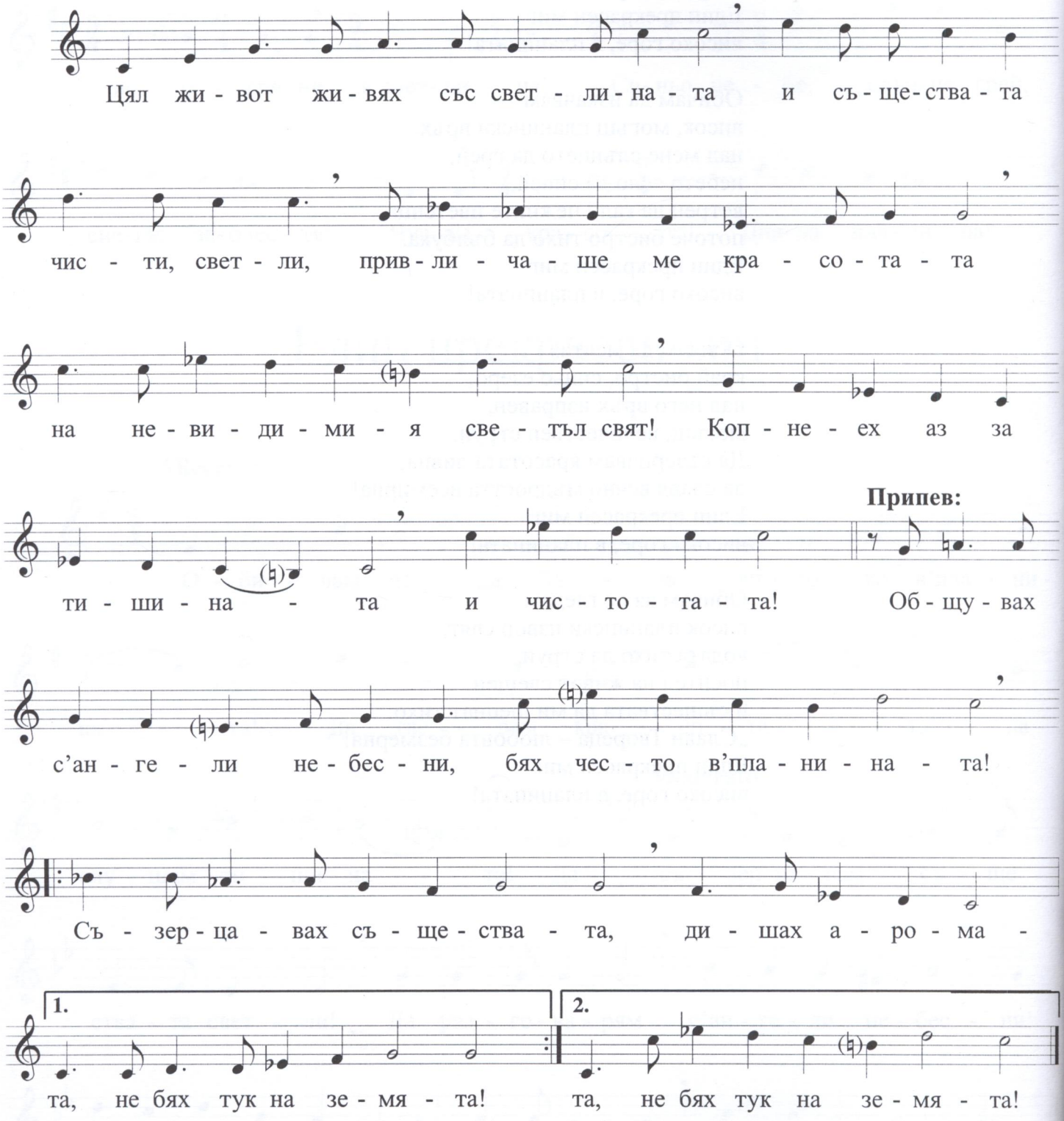

Цял живот живях със светлината
и същества чисти, светли
привличаше ме красотата
на невидимия светъл свят!
Копнеех аз за тишината
и чистотата!

Припев:

Общувах с ангели небесни,
бях често в планината!
Съзерцавах същества,
дишах аромата,
не бях тук на земята! } (2)

И прелитах в небесата техни,
слушах мелодии чудесни,
немеех аз пред красотата
и Божествената чистота,
този чуден рай, слънчев и щастлив!
Светъл Божий рай!

Припев

Този рай бе толкова далече,
то бе в света на светлината,
на красотата недостъпна,
гдето чудната хармония
вечно там цари и пребъдва!
Светъл Божий рай!

Припев

Тъй живеех на земята леко,
копнеех все за този край – рай!
За същества светли, мили,
и аз носех светлина в света,
пръсках я навред, славих Господа!
Светъл, свят живот!

Припев

Бели върхове

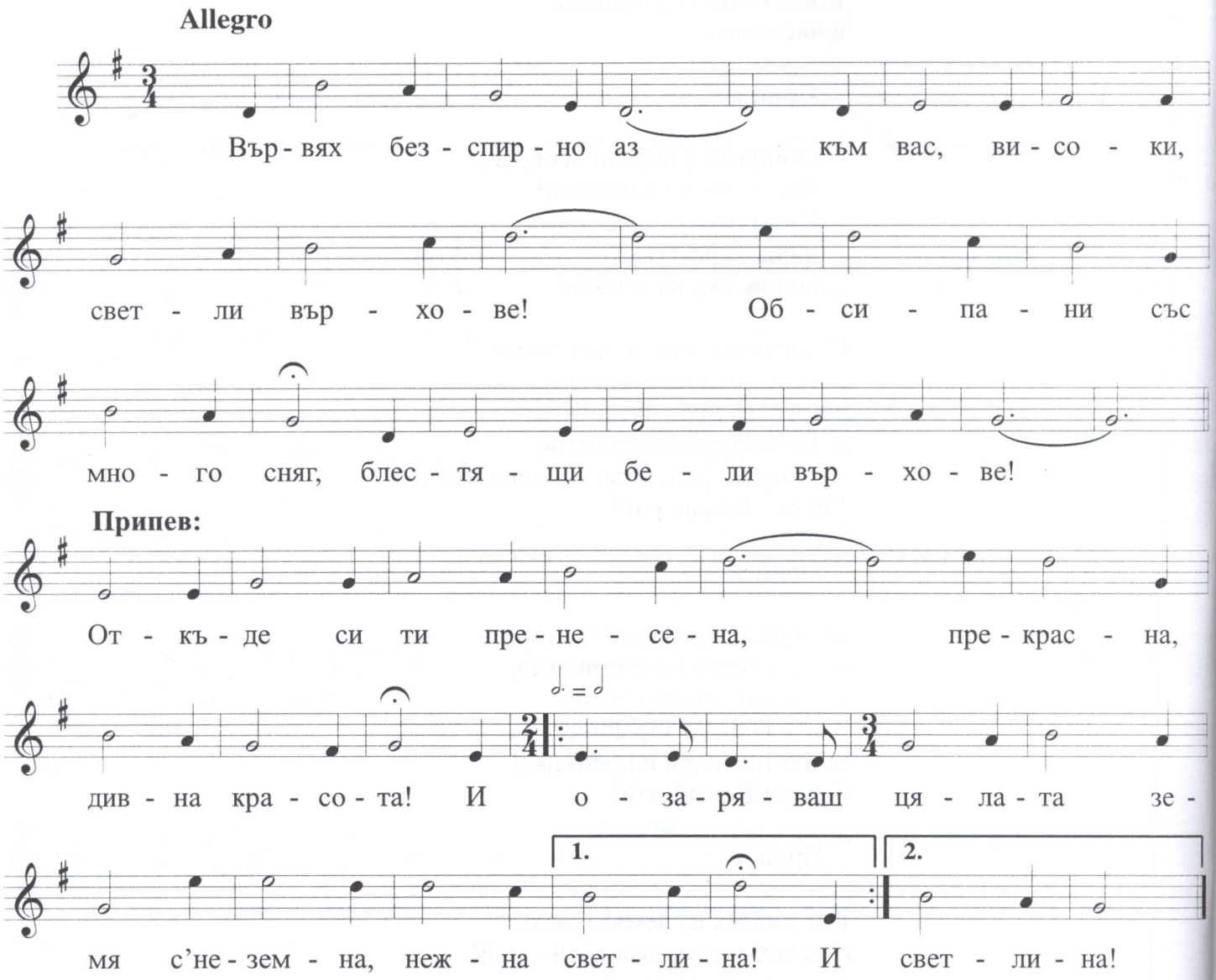

Вървях безспирно аз към вас,
високи, светли върхове!
Обсипани със много сняг,
блестящи бели върхове!

Припев:

Откъде си ти пренесена,
прекрасна, дивна красота!
И озаряваш цялата земя
с неземна, нежна светлина! } (2)

Вървях безстрашно аз
и съзерцавах снежни върхове!
Огряни в слънчеви лъчи,
Божествен, светъл земен рай!

Припев

Вървях и мислех аз,
че тази красота и светлина
не е от нашата земя,
свещен оазис, светъл рай!

Припев

Вървях възторжен аз
и светли мисли пращах все навред!
За чуден край си мислех аз,
душата ми летеше вред!

Припев

В планината

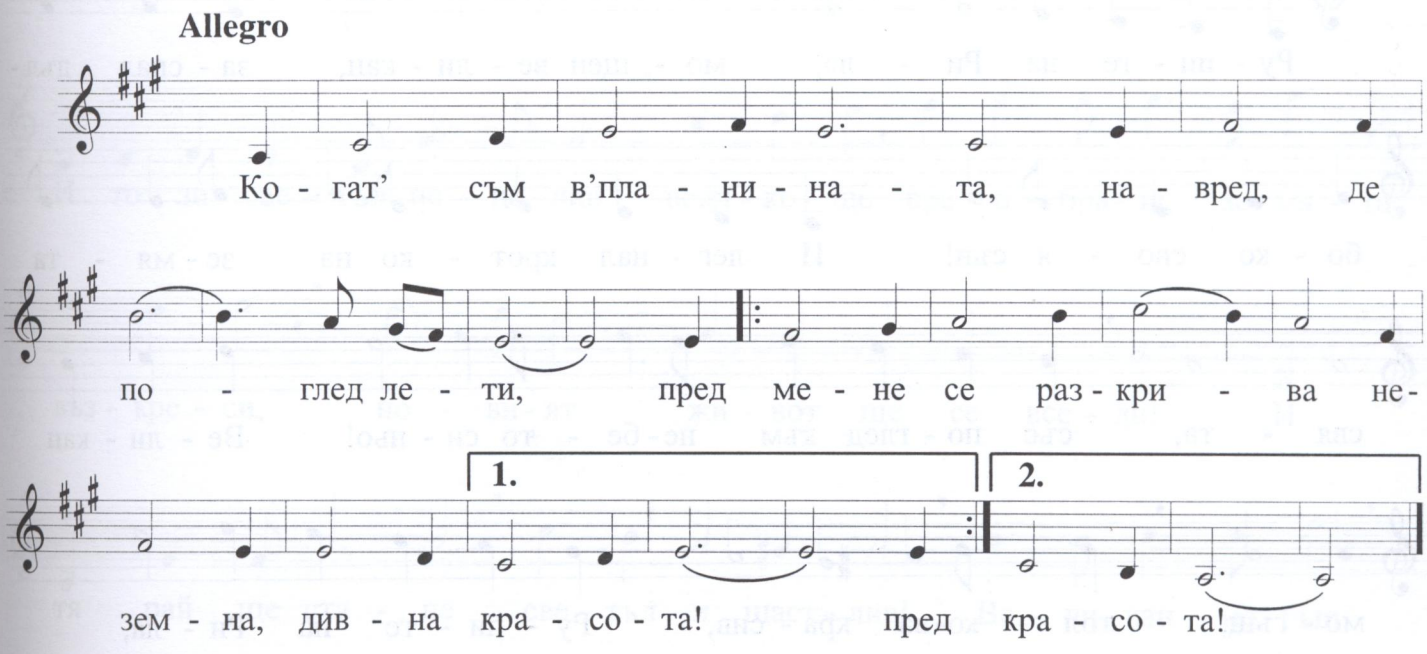

Когат' съм в планината,
навред, де поглед лети,
пред мене се разкрива
неземна, дивна красота! } (2)

И виждам връх изправен
пред мене мощен да стои.
Той сякаш кани ме: „Ела,
свържи се с мойте същества!“ } (2)

И щом се аз изкачих,
душата ми се изля,
видях неземна красота,
почувствах аз вселената! } (2)

И разговарях тихо
със светлите същества,
в сърцето ми любов преля,
щастлив съм в тебе, планина! } (2)

Рупите

Andante

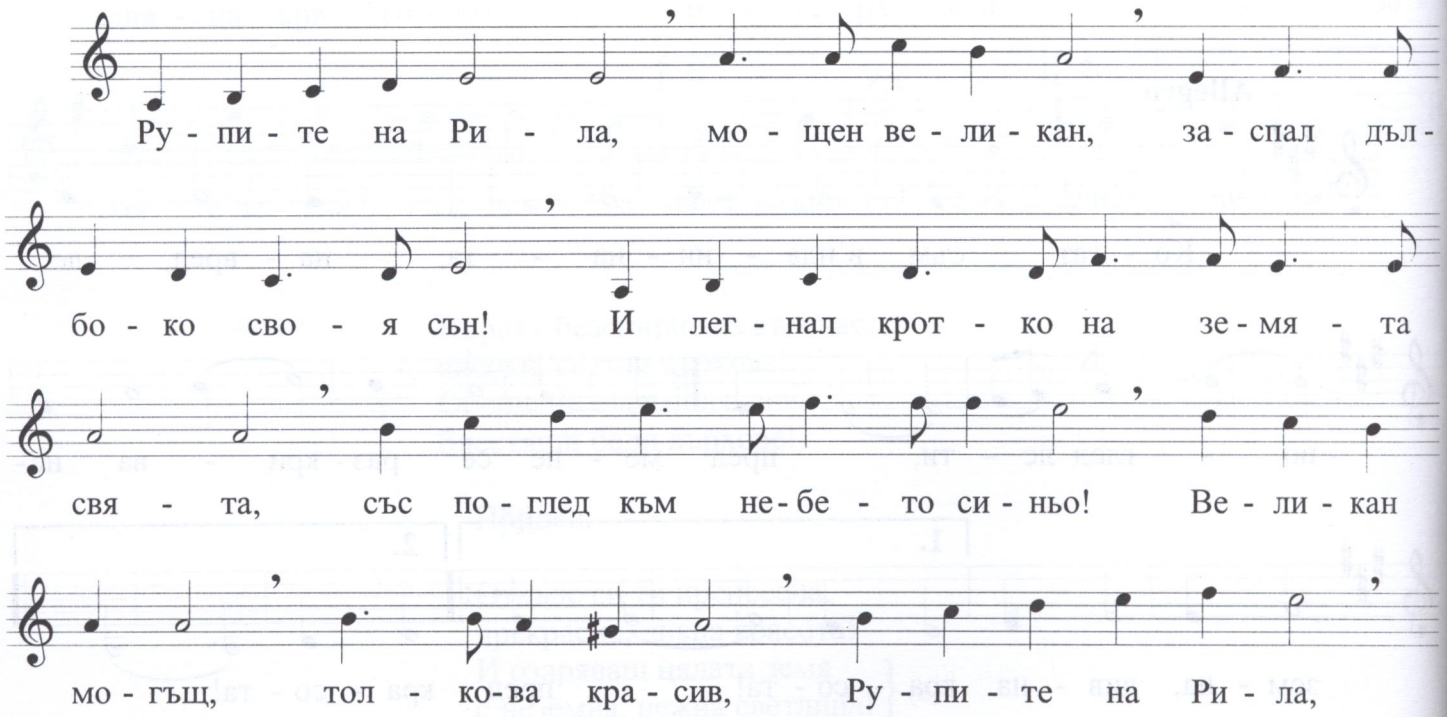

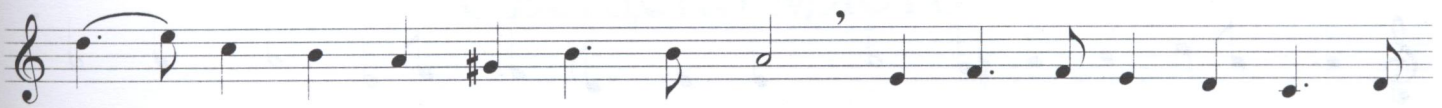
све - ще - но мяс - то, Бо - жий връх! На те - бе ид - ват съ - ще -

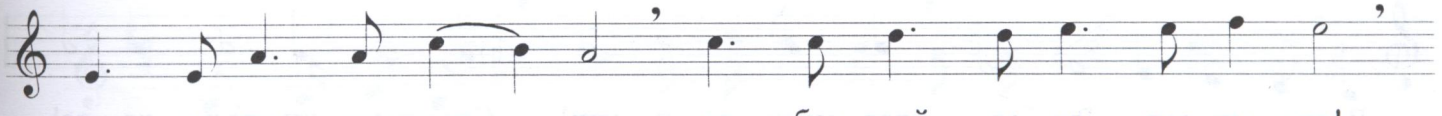
ства ве - ли - ки, свет - ли от без - край - на - та все - ле - на!

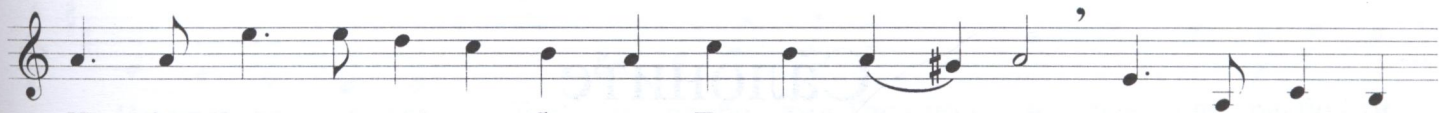
И в'мо - лит - ва те ра - бо - тят, Бо - га сла - вят, у - прав - ля - ват

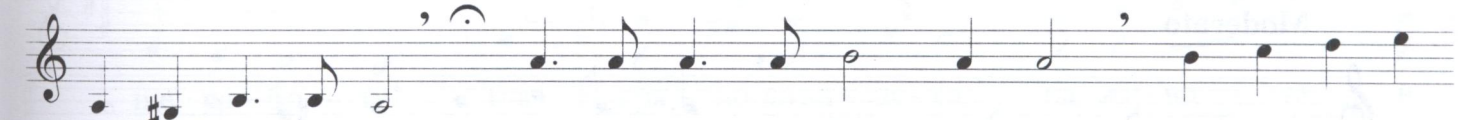
ця - ла - та зе - мя! И в'е - дин пре - кра - сен ден Ве - ли - ка - на

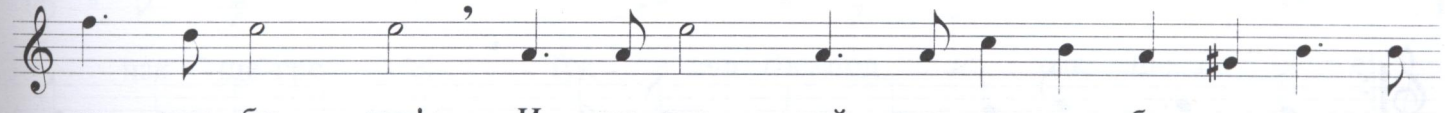
ще про - бу - дят! И то - газ той ще се съ - бу - ди и из -

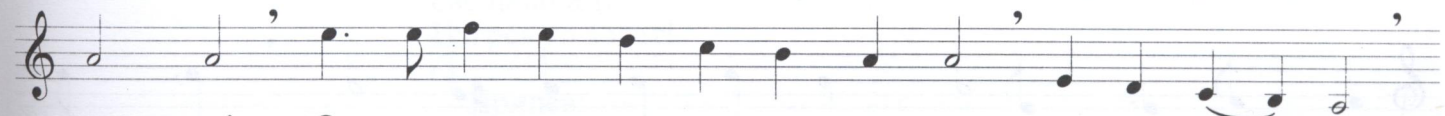
пра - ви! О, ве - ли - ко, свет - ло тър - жест - во на зе - мя - та!

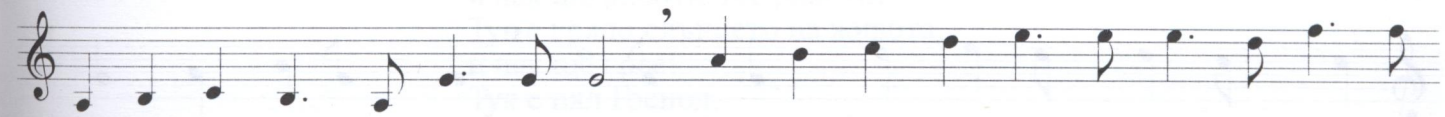
И то - зи све - тъл ис - по - лин всич - ко ще пре - о - бра - зи, зе - мя - та

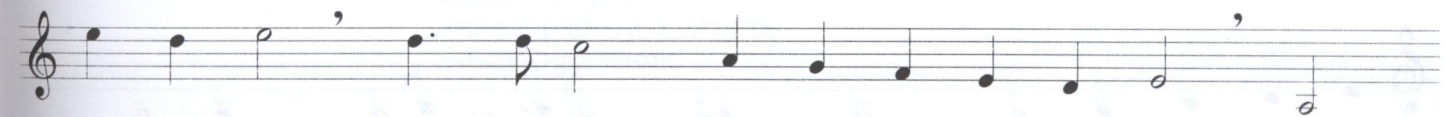
въз - кре - си, но - ви - ят жи - вот ще се все - ли! И

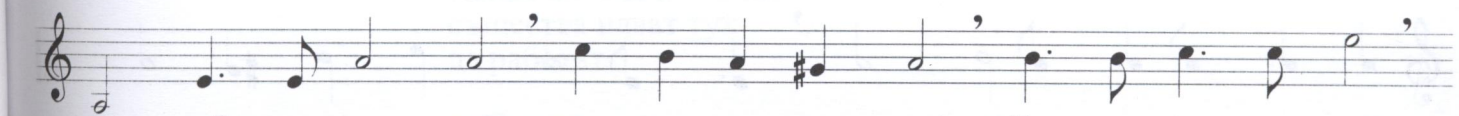
тя рай ще ста - не све - тъл и щаст - лив! Ве - ли - кан мо - гъщ,

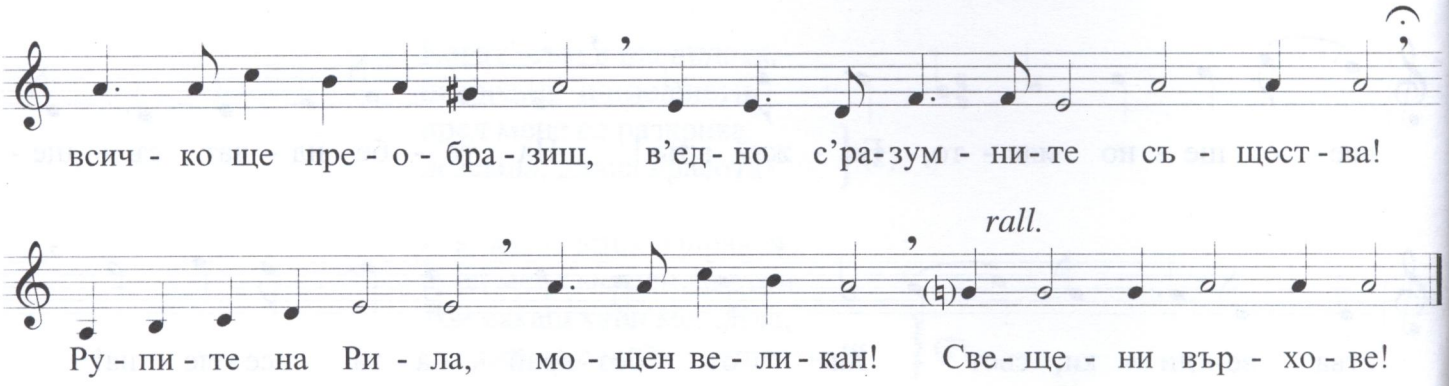

Салоните

Moderato

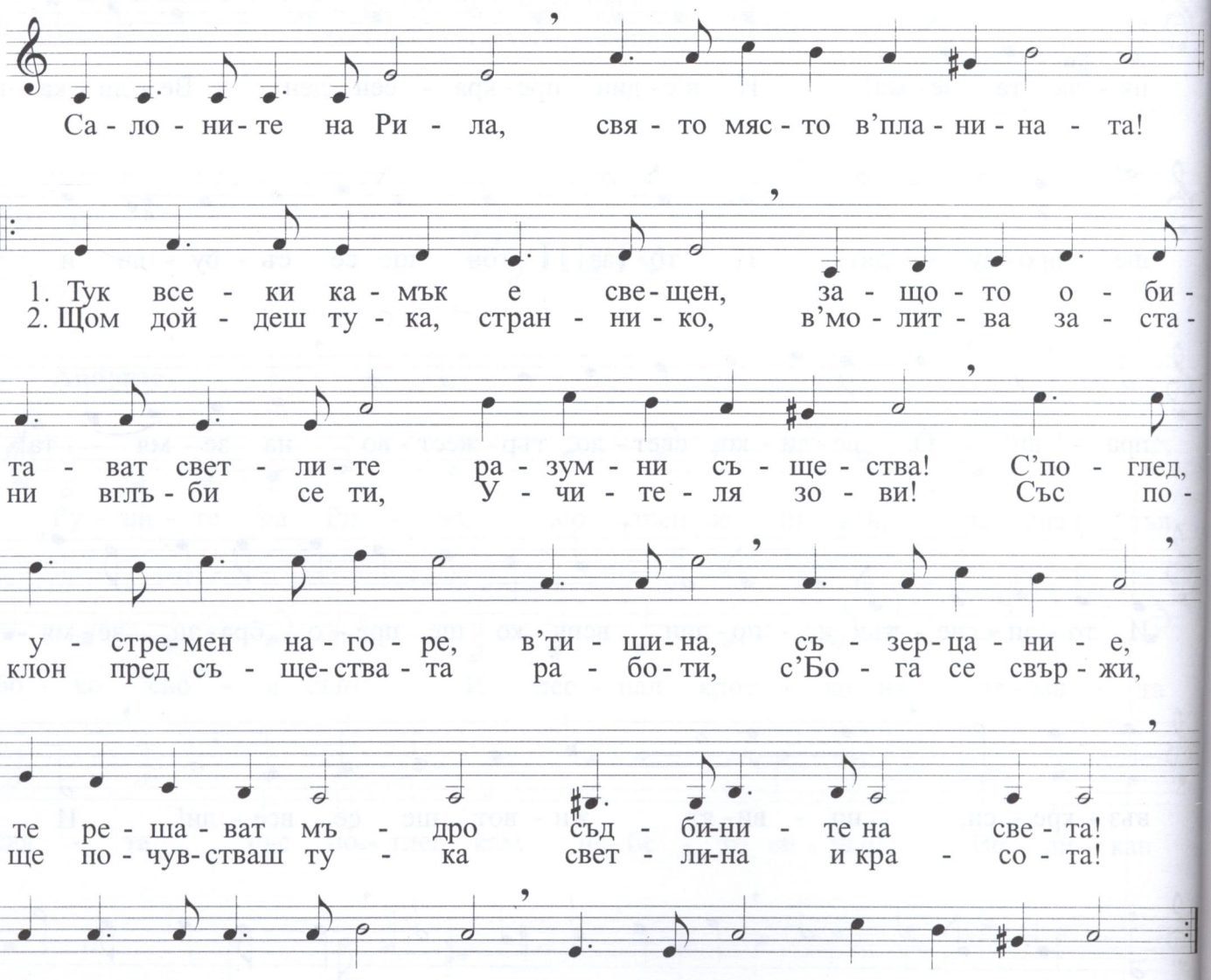

Свещено място

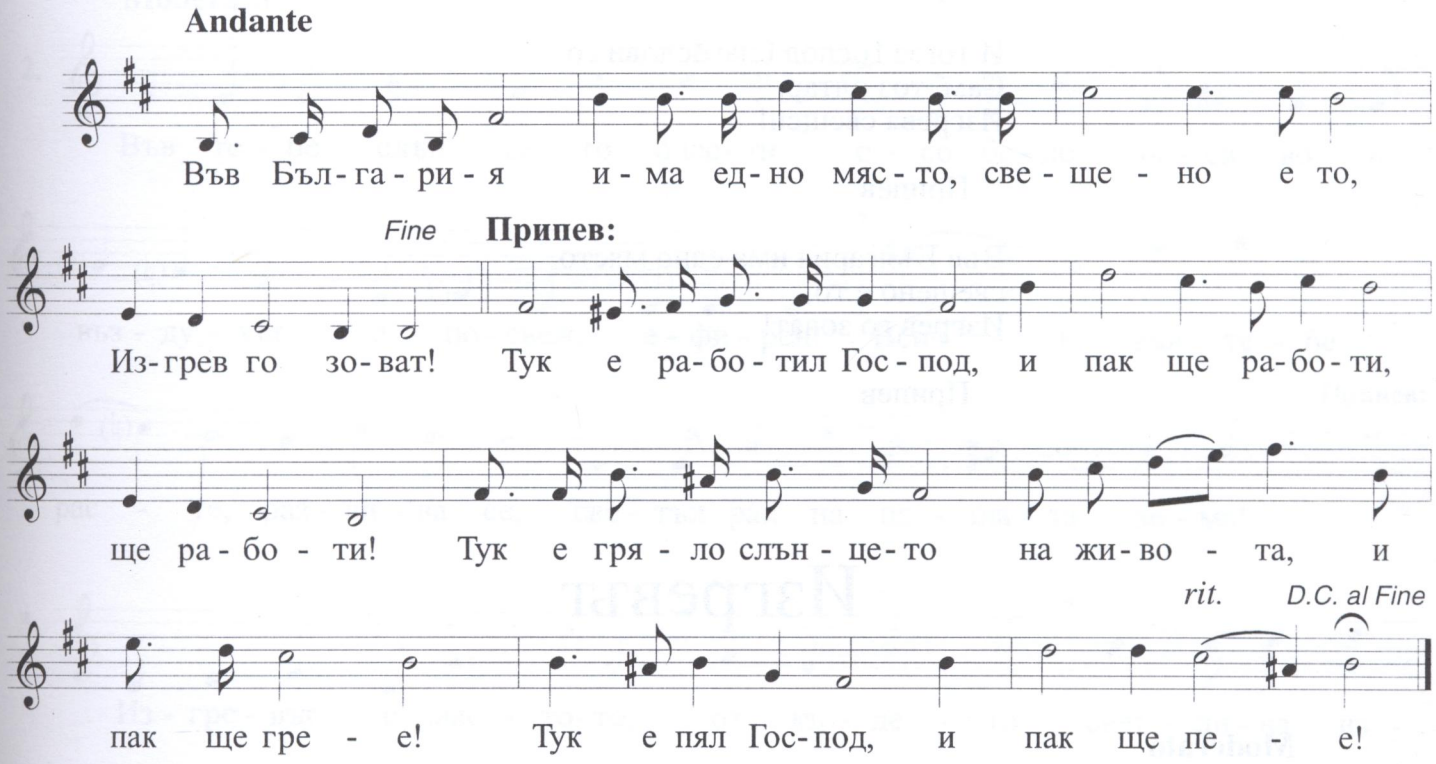

Във България има едно място,
свещено е то,
Изгрев го зоват!

Припев:

Тук е работил Господ,
и пак ще работи, ще работи!
Тук е гряло слънцето на живота,
и пак ще грее!
Тук е пял Господ,
и пак ще пее!

Тук на Изгрева
живя и работи Учителя,
Божий пратеник!

Припев

Колко ангели и светли
същества идват тук
да работят.

Припев

И тъй Изгрева
стана величествен извор
във Всемира.

Припев

И тогаз Господ благослови го
Сам, тоз олтар,
Изгрева свещен!

Припев

Във България има едно място,
свещено е то,
Изгрев го зоват!

Припев

Изгревът

Moderato

1.

Ти си мис-ти-чен из-вор, по-ви-сок ду-хов-но от мно-го ви-со-ки пла-ни-ни! Към те-бе са на-со-че-ни си-ли-те на ве-ли-ки ду-хо-ве! Из-грев свят!

Allegro

Припев:

Свя-то мяс-то, ро-ден край! Кол-ко ра-дост но-сиш ти за ду-ша-та ни! Ма-лък, све-тъл Бо-жий

за край

рай, по - да - рък от не - бе-то! Бо-жест-вен край! Из - грев свят!

Moderato

2.

Във те - бе слън - це - то блес-ти о - со-бе-но кра - си - во и

въз - ду - хът е по-свеж, е - фи - рен! Всич - ко във те - бе

Припев:

рас - те, раз - ви - ва се, све - тъл рай на на - ша - та зе - мя!

3.

Из - гре - вът е мяс - то-то, от къ - де - то свет - ли - на из -

ви - ра и се раз-прос - тра - ня - ва ка - то свет - ли лъ -

Припев:

чи, ко - и - то за - ли - ват ця - ла - та зе - мя! Из - грев свят!

4.

Ти но - сиш ра - дост за ду - ша - та! О, све - тъл

ро - ден край! Че в'теб жи - вя У - чи - те - ля,

Припев с край:

най - свя - ти - ят чо - век се - га в'све - та!

Химн на България

Allegretto

И - ма на све - та ед - на чуд - но ху - ба -

ва стра - на! Тя е на - ше - то о - те - чест - во лю -

би - мо, Бъл - га - ри - я, све - ще - на ти зе - мя!

3. куплет

ди У - чи - те - ля, най-

Гос - под те - бе те да - ри и - зо - бил - но със

мно - го слън - це, с'чуд - ни пла - ни - ни! Със - ре -

ки и с'ла - зур - но - то мо - ре! Във те - бе

лъ - ха въз - дух свеж, и - ма чуд - ни пло - до - ве!

Припев:

Бъл - га - ри - о све - ще - на, свя - та

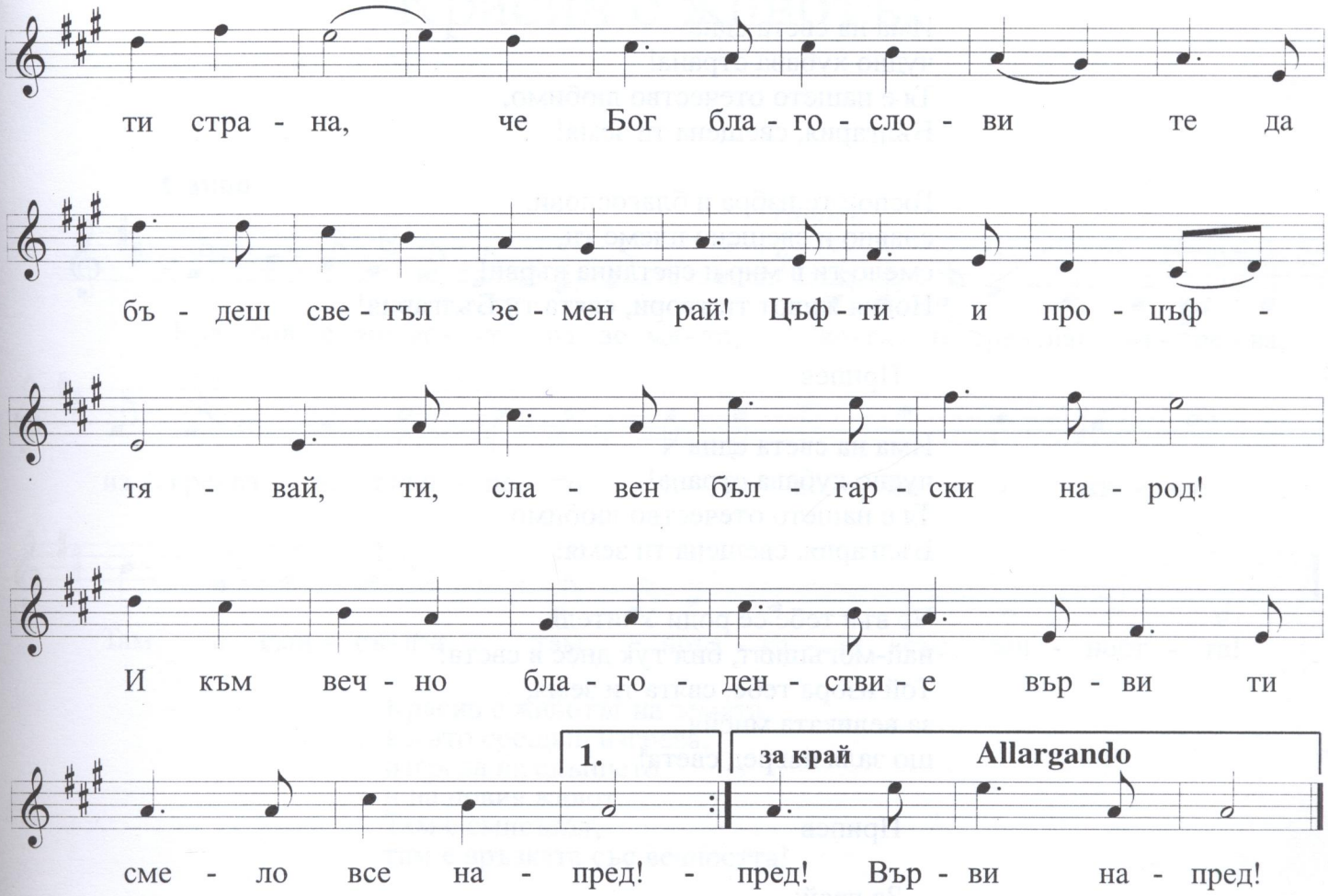

Има на света една
чудно хубава страна!
Тя е нашето отечество любимо,
България, свещена ти земя!

Господ тебе те дари изобилно
със много слънце,
с чудни планини!
Със реки и с лазурното море!
Във тебе лъха въздух свеж,
има чудни плодове!

Припев:

Българио свещена,
свята ти страна,
че Бог благослови те
да бъдеш светъл земен рай!
Цъфти и процъфтявай,
ти, славен български народ!
И към вечно благоденствие
върви ти смело все напред!

Има на света една
чудно хубава страна!
Тя е нашето отечество любимо,
България, свещена ти земя!

Господ те избра и благослови,
славно и свещено племе ти,
смело ти в мир и светлина върви!
Новия живот ти твори, свята ти България!

Припев

Има на света една
чудно хубава страна!
Тя е нашето отечество любимо,
България, свещена ти земя!

Че във тебе се роди Учителя,
най-могъщият, бил тук днес в света!
Той избра тебе, свята ти земя,
за великата мисия,
що заля навред света!

Припев

За край:

Върви напред!

Красив е животът

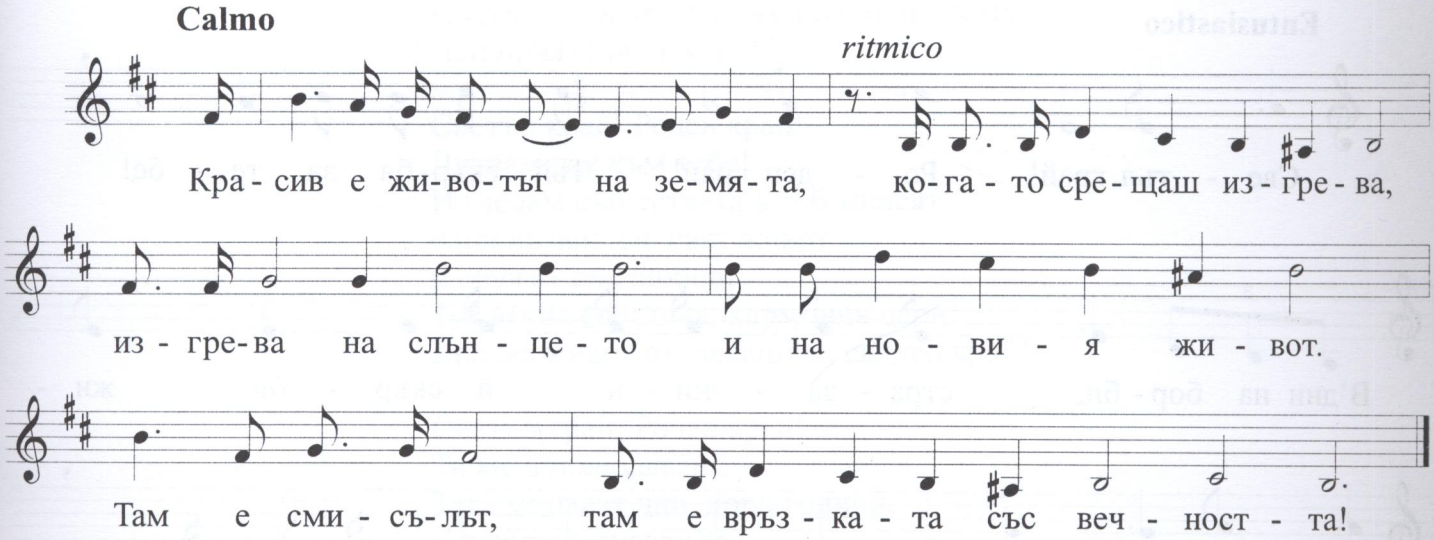

Красив е животът на земята,
когато срещаш изгрева,
изгрева на слънцето
и на новия живот.
Там е смисълът,
там е връзката със вечността!

Красив е животът на земята,
когато качваш Мусала,
тоз могъщ и светъл връх,
най-величествен за нас!
Чисти същества,
колко радост и светлина!

Красив е животът на земята,
когато ти си ученик,
ученик във школата
на Всемирното братство.
Слушаш Словото
и работиш, и твориш!

Красив е животът на земята,
когато виждаш Учителя,
тоз Божествен пратеник,
продължител на Христа,
колко светлина и мир
донесе на света!

Красив е животът на земята,
когато Господ те зове.
Слушай този тих гласец!
Непрестанно се моли!
Пей и работи!
Тъй служител Божи ще си ти!

Роден край

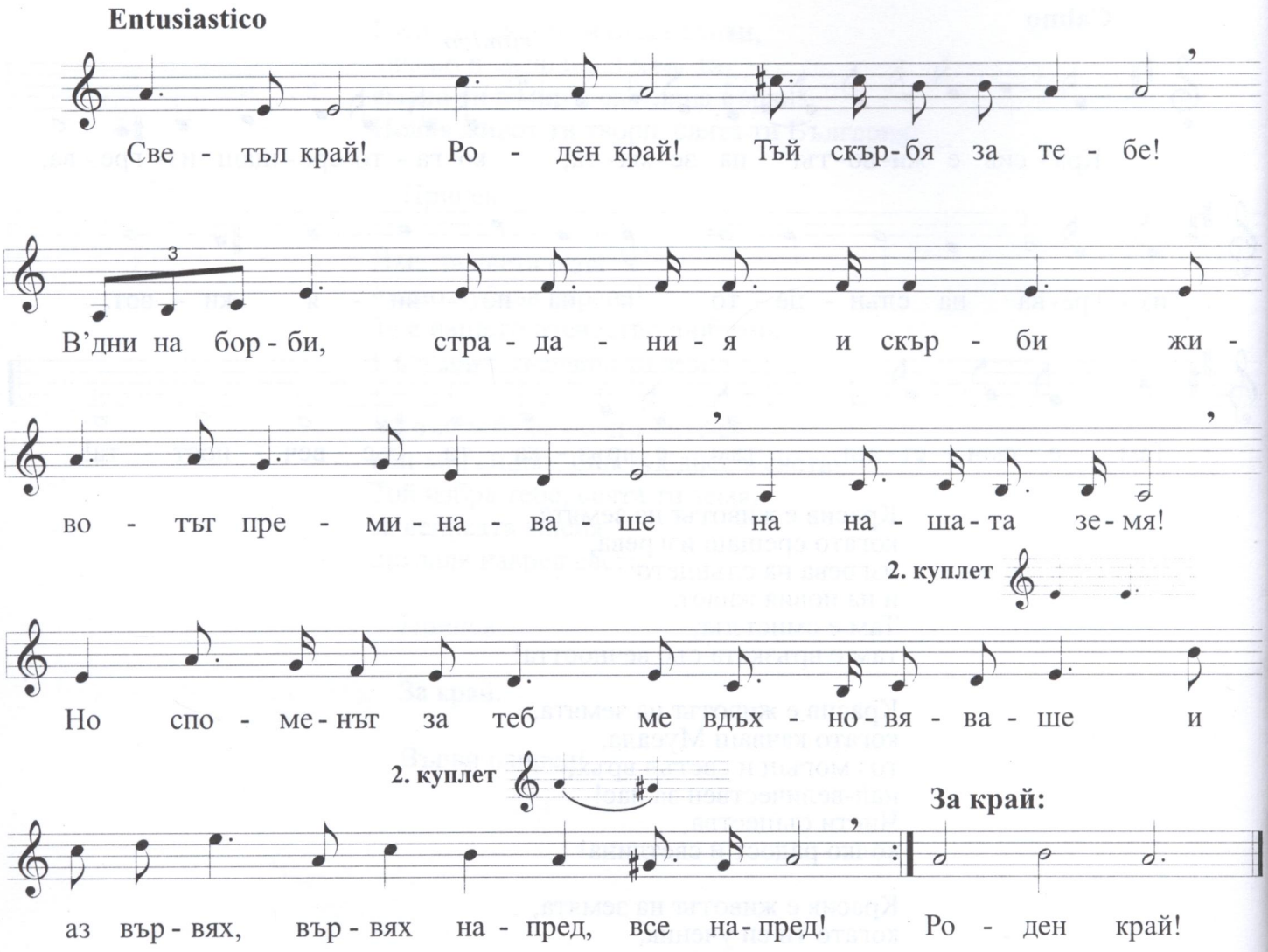

Светъл край! Роден край!
Тъй скърбя за тебе!
В дни на борби, страдания и скърби
животът преминаваше
на нашата земя!
Но споменът за теб ме вдъхновяваше
и аз вървях, вървях напред, все напред!

Светъл край! Роден край!
Мисля все за тебе!
Понякога във сън или в забрава
възторжено прелитах аз
до теб, далечен край!
И срещах същества възвишени и чисти,
мои приятели, другари!

Светъл край! Роден край!
Литвам пак към тебе!
И гледам съществата в теб живеят
един възвишен, свят живот
и служат със любов!
Тук вечна светлина, хармония цари!
Красив живот създаваш ти, свиден край!

Светъл край! Роден край!
Ти ме вдъхновяваш!
Така минават дни, дори години,
задачите решавах аз
успешно и без страх!
Но знам, че пак ще дойда в теб, далечен край,
мой светъл, скъпи роден край! Свят мой рай!

За край:

Роден край!

Синьо небе

Създадена на Витоша

Andante cantabile

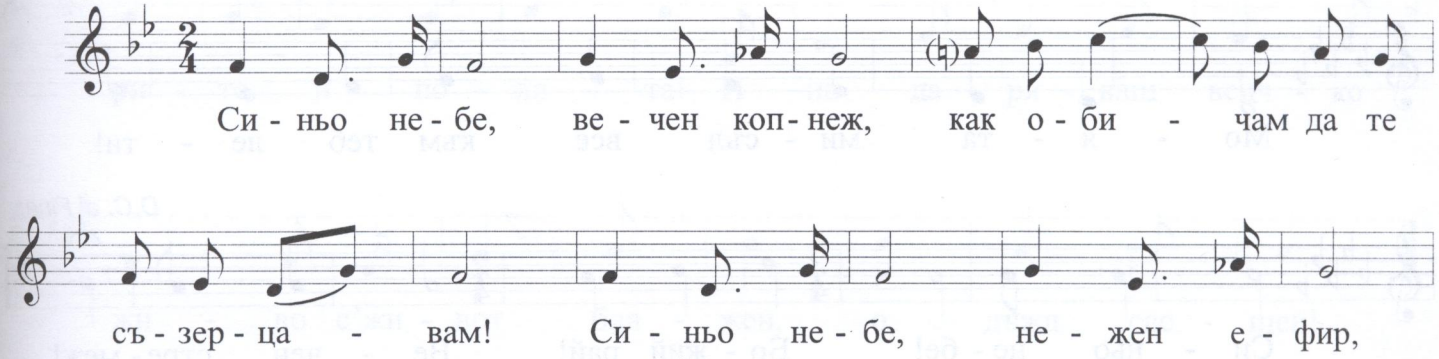

Allegro moderato

Fine

кол-ко свет - ли-на от теб стру-и! Ти ми раз-

кри-ваш свят ве-лик, свят на чис-то-та,

свет-ли-на и кра-со-та! Бо-жест-вен рай! И

аз към те-бе се стре-мя, си-ньо не-бе! И

гле-дам го-ре ан-ге-ли-те пе-ят,

Бо-га сла-вят! Свет-ло не-бе, с'ла-

зур-ни о-бла-ци, ти си все над нас!

Мо-я-та ми-съл все към теб ле-ти!

D.C. al Fine

Си-ньо не-бе! Бо-жий рай! Ве-чен стре-меж!

Дъжд

Moderato

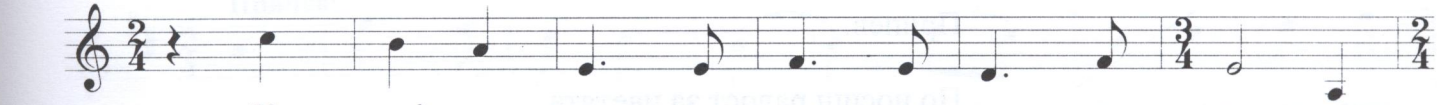

Ко - гат' дъж - де - цът поч - не да ва - ли, да

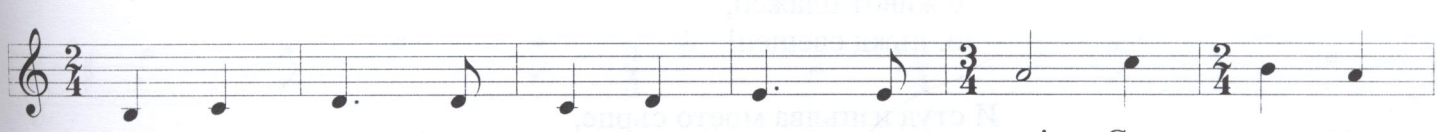

свят - ка сил - но, гръм да за - гър - ми! Ста - ва сту -

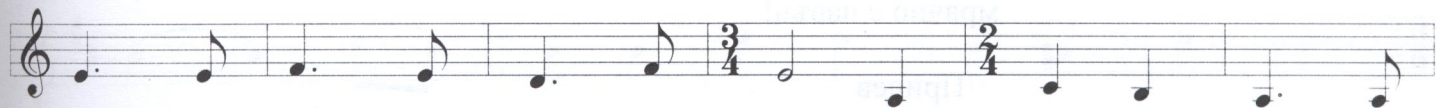

де - но, си - во, мрач - но вън и стра - дам сил - но

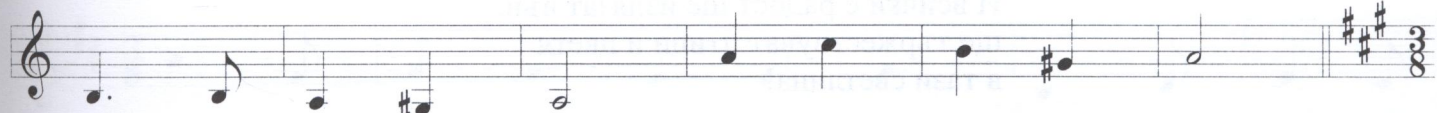

кат' в'у - жа - сен сън в'та - зи тъм - ни - на!

Vivace

Припев:

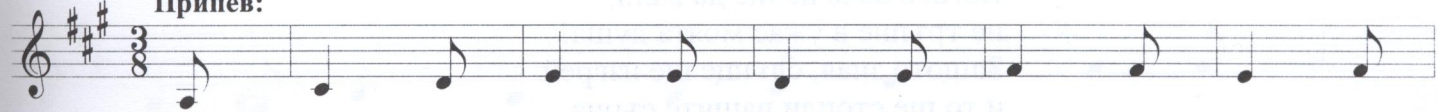

Но но - сиш ра - дост за цве - тя - та, за го -

ри - те и по - ля - та! И на - да - ря - ваш всич - ко

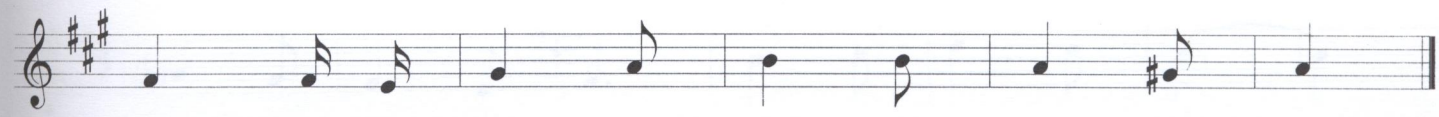

жи - во с'жи - вот бла - жен, о, дъжд све - щен!

Когат' дъждецът почне да вали,
да святка силно, гръм да загърми!
Става студено, сиво, мрачно вън
и страдам силно кат' в ужасен сън
в тази тъмнина!

Припев:

Но носиш радост за цветята,
за горите и полята!
И надаряваш всичко живо
с живот блажен,
о, дъжд свещен!

И студ изпълва моето сърце,
от тебе всичко гледа да се скрий!
И мисли тъжни ми нашепваш ти,
дъждецо силен, все вали, вали,
мрачно е навън!

Припев

Но зная, слънце светло ще изгрей
след тази буря, мрак и тъмнина!
И всички с радост ще излязат вън,
ще тържествуват птици и цветя
в тази светлина!

Припев

Когато вече почне да вали,
не тръпне в ужас моята душа!
Защото зная, слънце ще изгрей
и то ще стопли нашите сърца,
силен дъжд свещен.

Припев

Мъгла

Moderato

Припев:

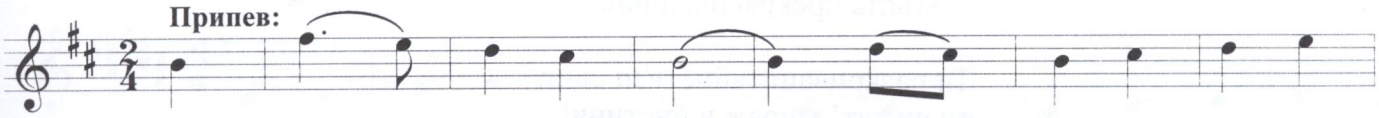

Не съм виж-дал друг е - фир, по - не-жен,

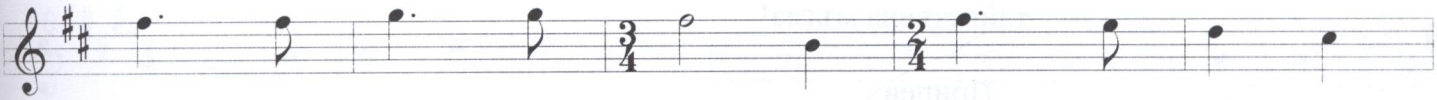

тайн - ствен, фин от теб! Ти ле - ко но - сиш

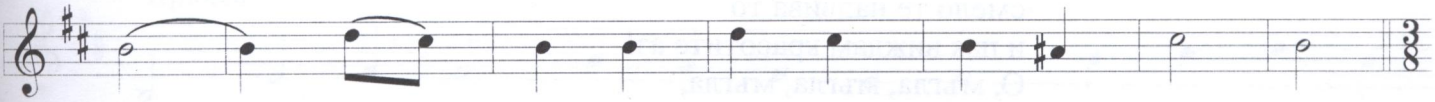

се на - вред, мъг - ла пре - крас - на, див - на!

Allegretto

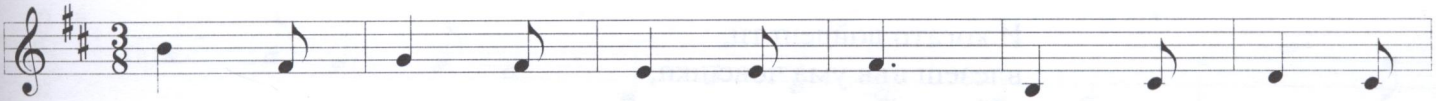

Ти раз - кри - ваш тайн - ствен свят, ти си кат' ми -

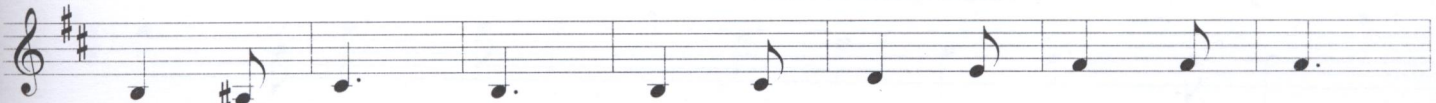

раж в'пус - ти - ня! Виж - дам връх ви - сок пред мен,

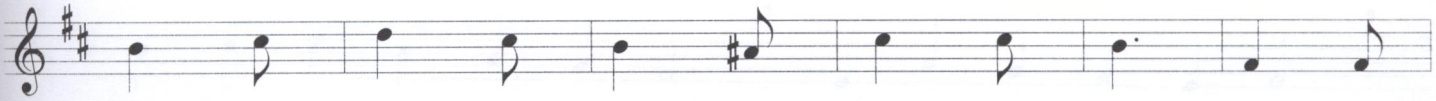

пос - ле бър - заш да го скри - еш ти! О, мъг -

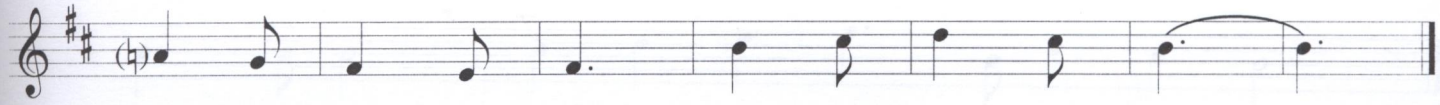

ла, мъг - ла, мъг - ла, тайн - стве - на мъг - ла!

Припев:

Не съм виждал друг ефир,
по-нежен, тайнствен, фин от теб!
Ти леко носиш се навред,
мъгла прекрасна, дивна!

Ти разкриваш тайнствен свят,
ти си кат' мираж в пустиня!
Виждам връх висок пред мен,
после бързаш да го скриеш ти!
О, мъгла, мъгла, мъгла,
тайнствена мъгла!

Припев

Бързо се явяваш ти,
гледаш слънцето да скриеш,
смело те надвива то
и пак виждам красотите аз!
О, мъгла, мъгла, мъгла,
тайнствена мъгла!

Припев

И когато дойдеш ти,
влезеш във ума човешки,
губя свойта светлина,
вярвам: слънцето ще те стопи!
О, мъгла, мъгла, мъгла,
тайнствена мъгла!

Буря

Allegro

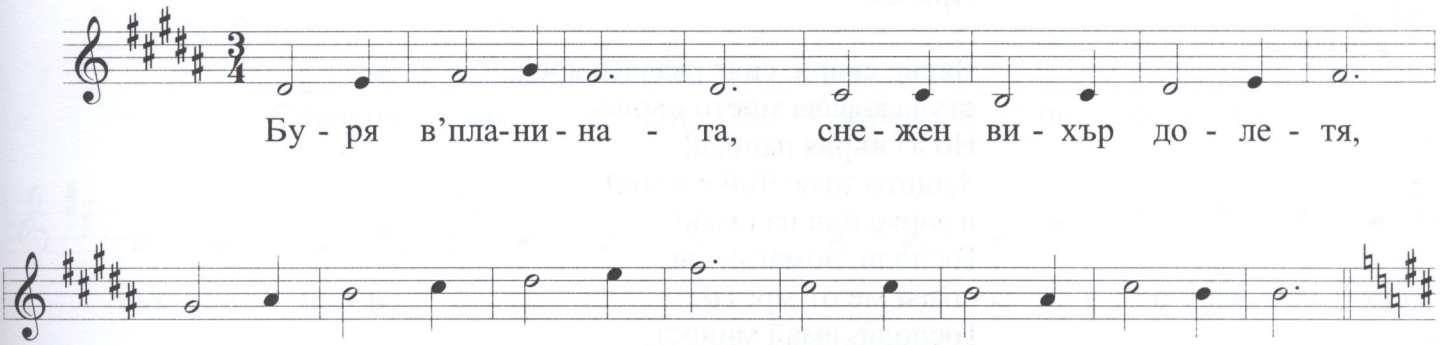

Moderato
Припев:

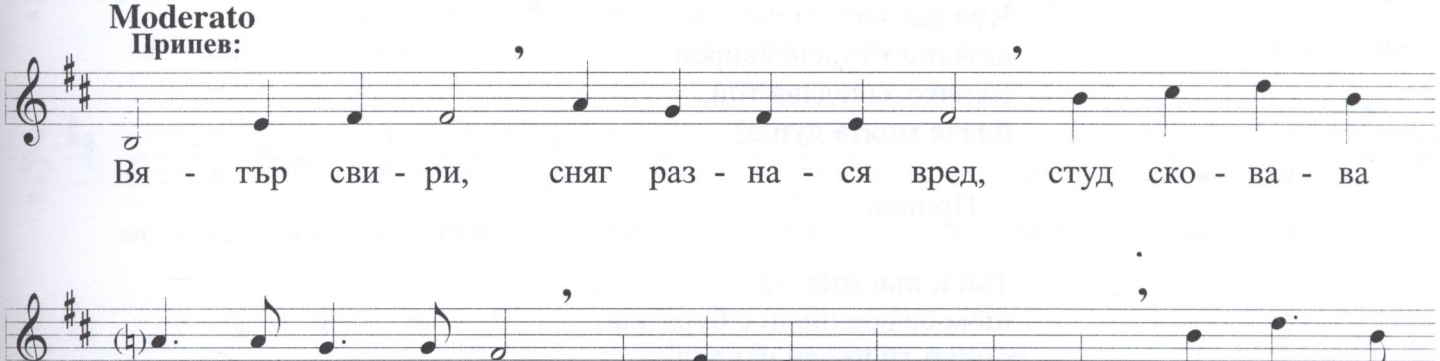

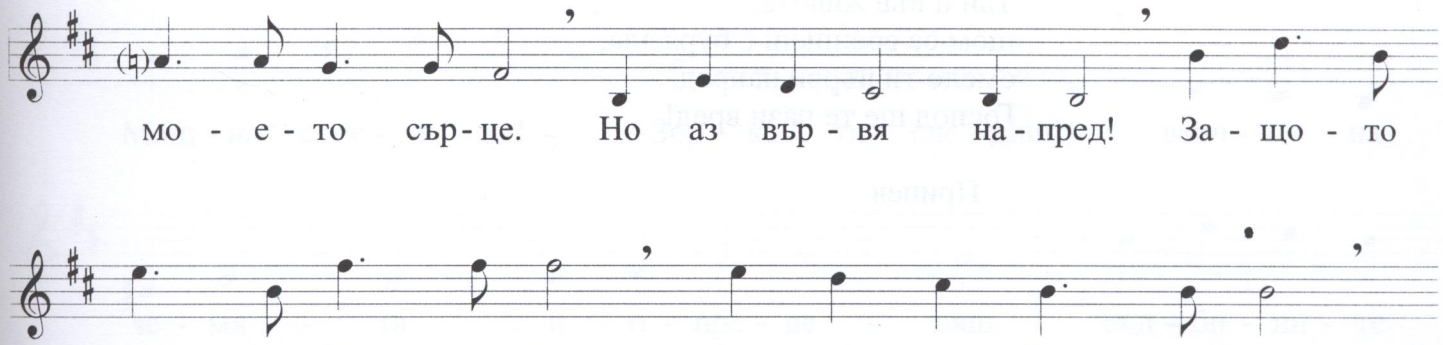

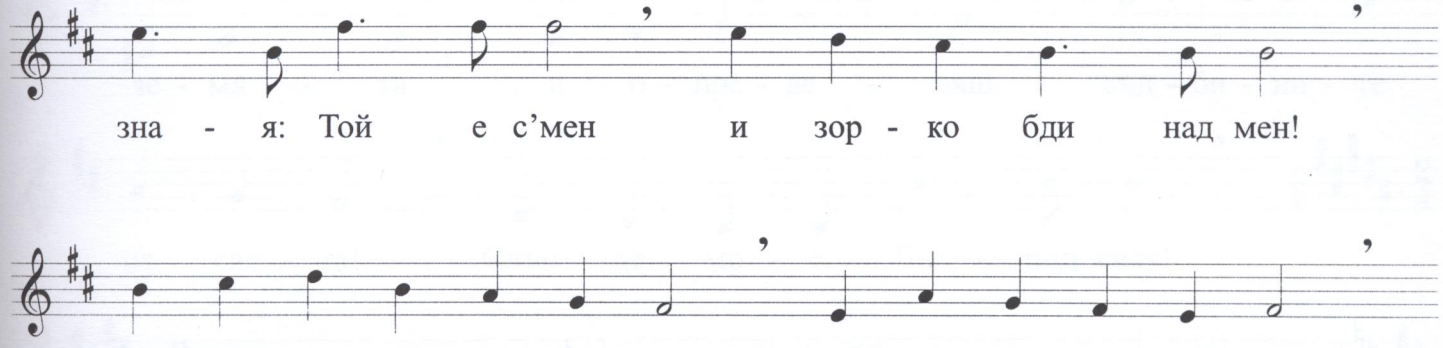

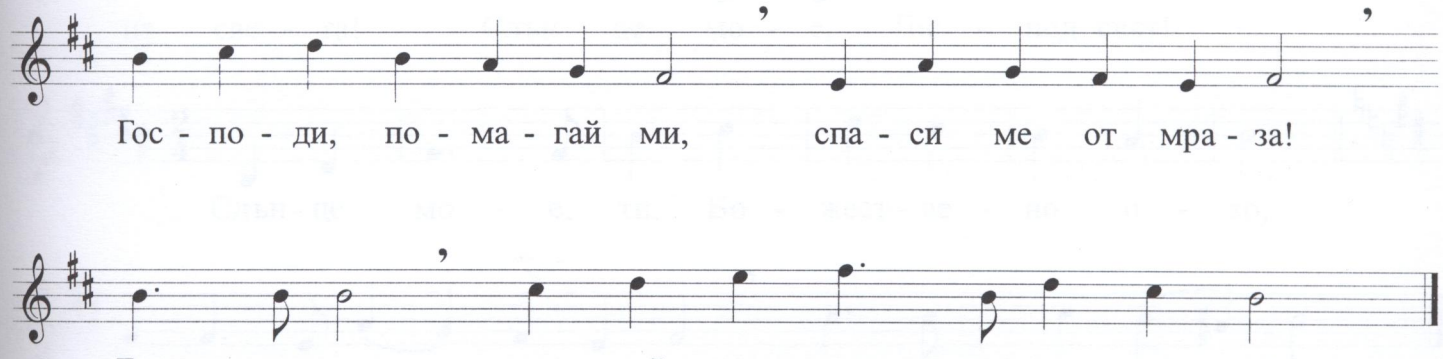

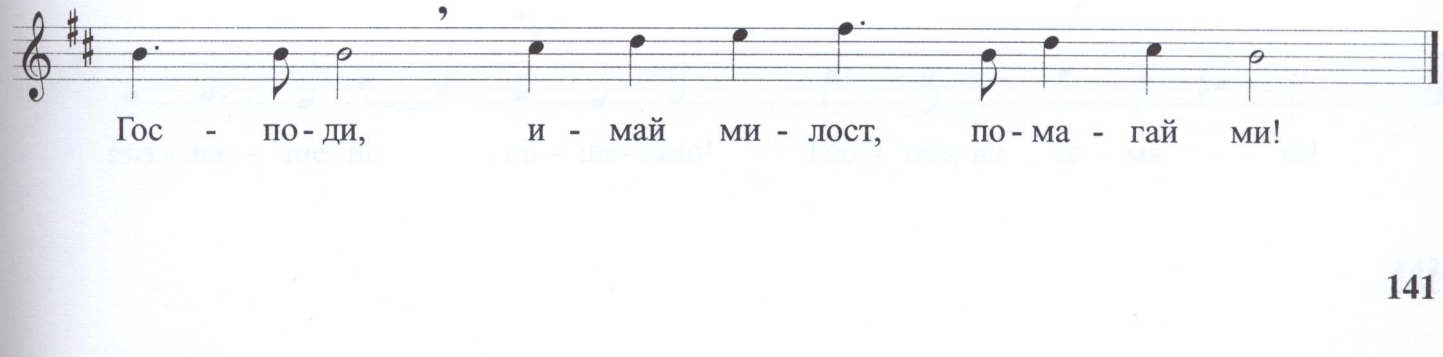

Буря в планината,
снежен вихър долетя,
сняг засипа върхове,
камъни и клекове!

Припев:

Вятър свири, сняг разнася вред,
студ сковава моето сърце.
Но аз вървя напред!
Защото зная: Той е с мен
и зорко бди над мен!
Господи, помагай ми,
спаси ме от мраза!
Господи, имай милост,
помагай ми!

Чуй как вие, стене
вятърът студен, свиреп.
Всичко заледява той,
плаче моята душа!

Припев

Тъй и във живота,
щом се срещнеш с буря зла,
смело ти върви напред,
Господ ще те пази вред!

Припев

Слънце мое

Moderato

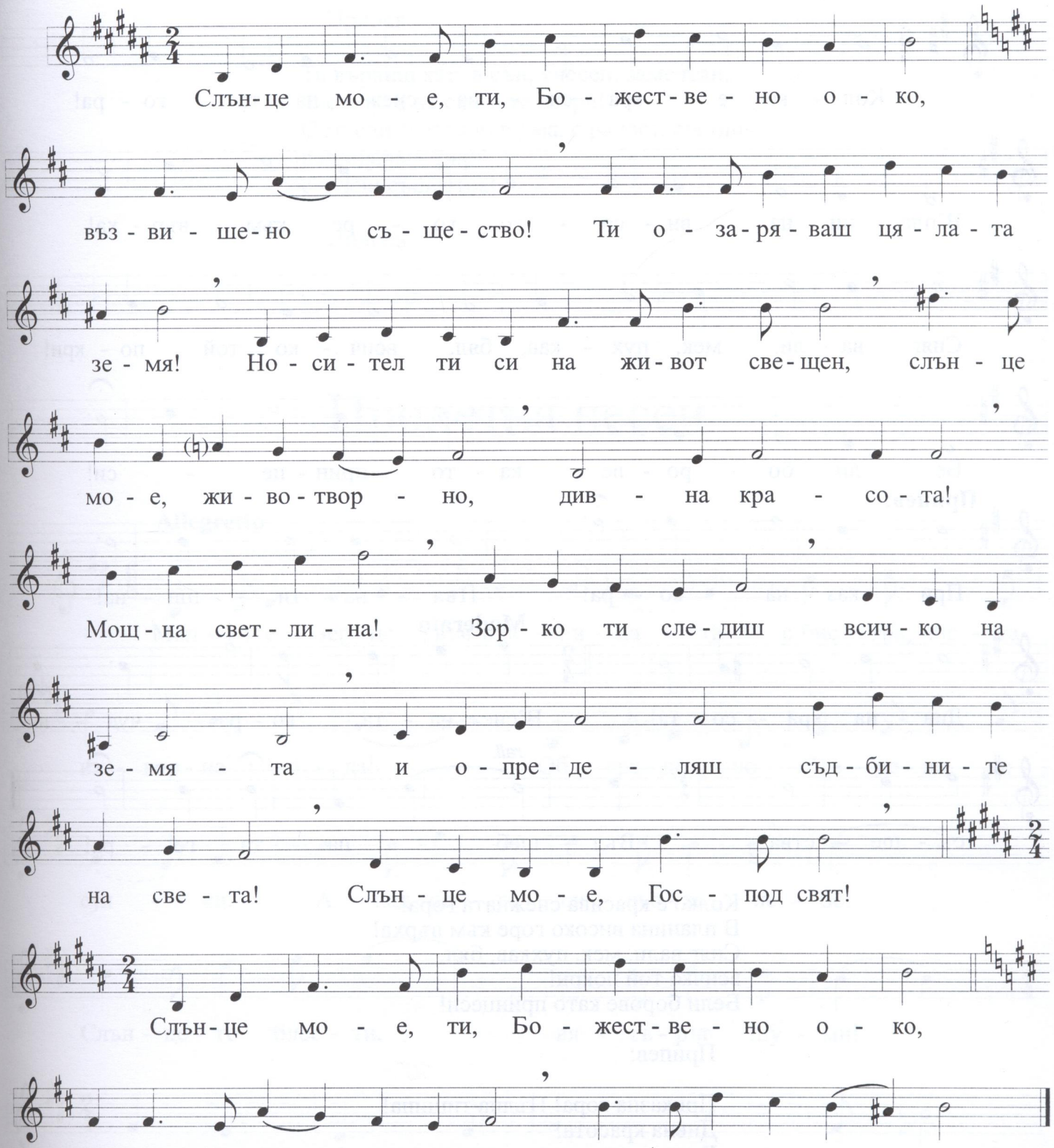

Вълшебната гора

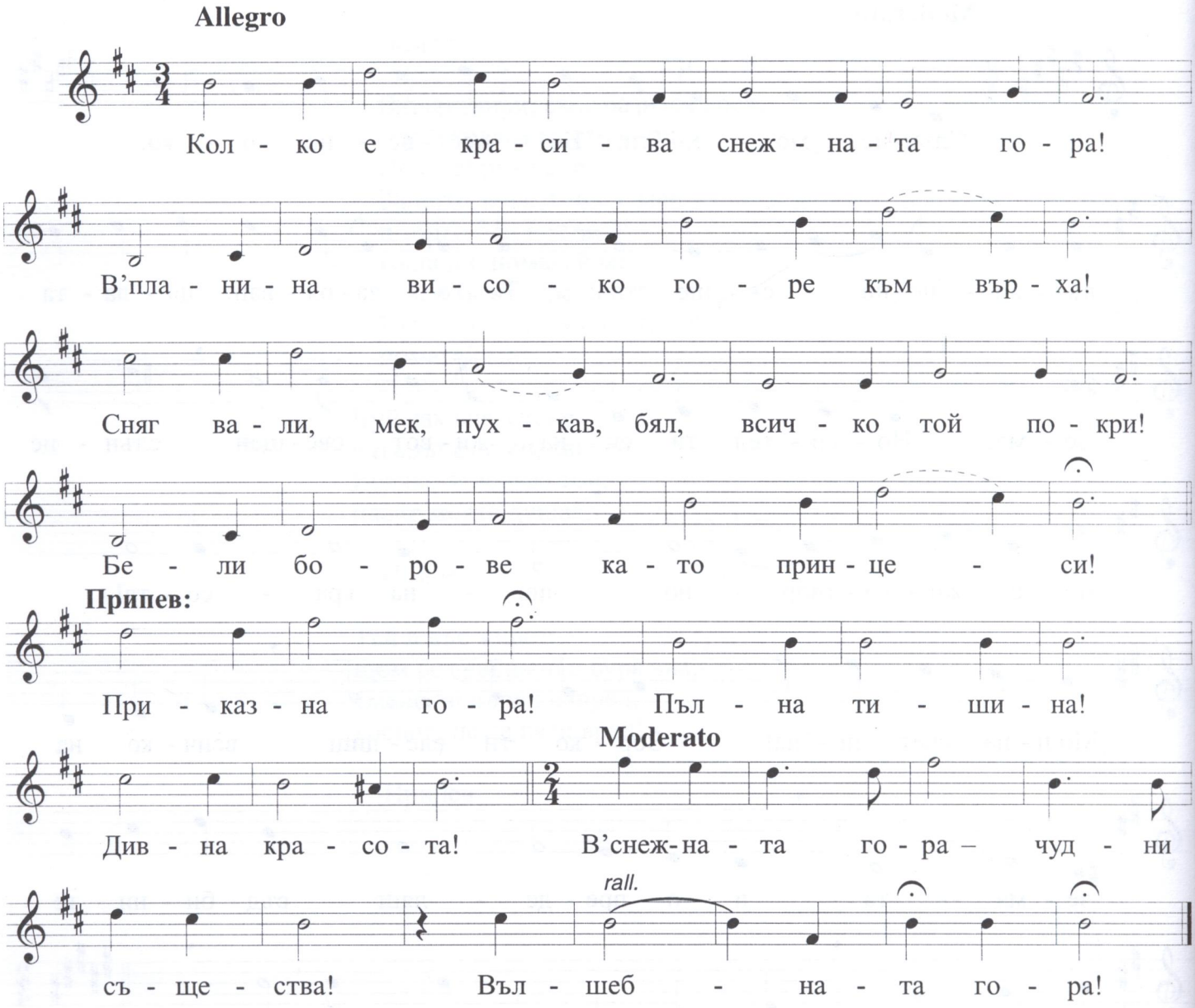

Колко е красива снежната гора!
В планина високо горе към върха!
Сняг вали, мек, пухкав, бял,
всичко той покри!
Бели борове като принцеси!

Припев:

Приказна гора! Пълна тишина!
Дивна красота!
В снежната гора – чудни същества!
Вълшебната гора!

Колко е красива всяка тук елха!
Чудна тайна крие всяка клонка!
Малките джудженца с дрехи от брилянт
се усмихват мило,
кимват ти с глава!

Припев

Ти вървиш кат' в сън, унесен, замечтан,
чистотата на снега те озари!
С мисли светли във ума, с радост, светлина
разговаряш тихо
с чудни същества!

Припев

Пролетна песен

Allegretto

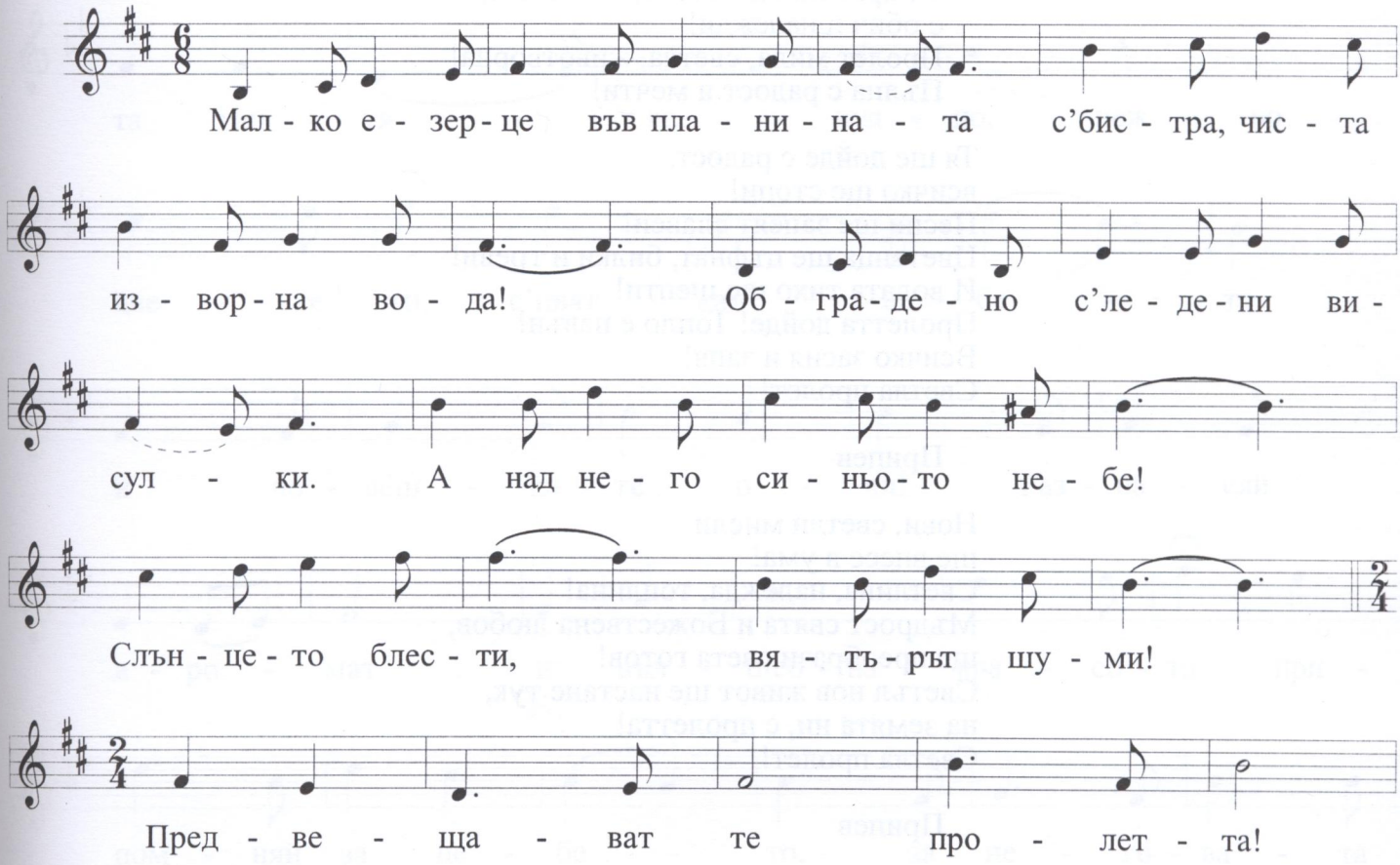

Припев:

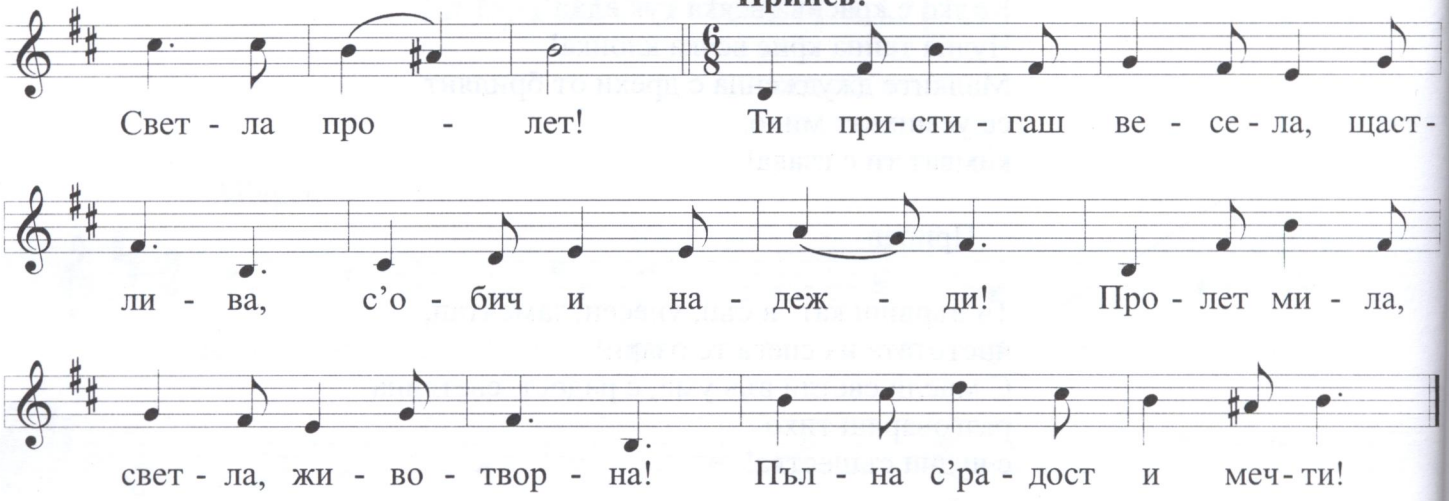

Малко езерце във планината
с бистра, чиста изворна вода!
Обградено с ледени висулки.
А над него – синьото небе!
Слънцето блести, вятърът шуми!
Предвещават те пролетта!
Светла пролет!

Припев:

Ти пристигаш весела, щастлива,
с обич и надежди!
Пролет мила, светла, животворна!
Пълна с радост и мечти!

Тя ще дойде с радост,
всичко ще стопи!
Песни ще запеят славеи!
Цветенца ще цъфнат, билки и треви!
И водата тихо ще шепти!
Пролетта дойде! Топло е навън!
Всичко засия и запя!
Светла пролет!

Припев

Нови, светли мисли
ще внесе в ума!
Светлина, надежда, топлина!
Мъдрост свята и Божествена любов,
ще преобрази света готов!
Светъл нов живот ще настане тук,
на земята ни, с пролетта!
Светла пролет!

Припев

Синя тинтява

Allegretto

Аз те сре - щам го - ре в'пла - ни - на -

та, де - то веч - на кра - со - та ца -

ри! Ти цъф - тиш в'тре - ва - та,

Припев:

мал - ко, скром - но цве - тен - це! Си - ня -

та тин - тя - ва, чуд - но, неж - но

цве - те ти, с'цвят кат' не - бе - то

и чо - веш - ки - те о - чи! Раз - на - сяй

а - ро - мат и въл - шеб - на кра - со - та, при -

пом - няй за не - бе - то, за не - го - ва - та

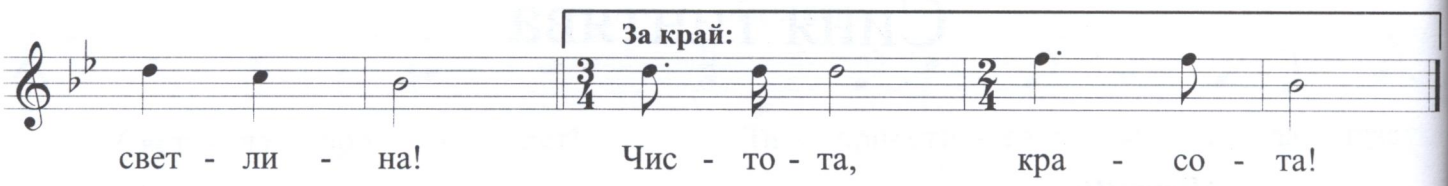

Аз те срещам горе в планината,
дето вечна красота цари!
Ти цъфтиш в тревата,
малко, скромно цветенце!

Припев:

Синята тинтява,
чудно, нежно цвете ти,
с цвят кат' небето
и човешките очи!
Разнасяй аромат и вълшебна красота,
припомняй за небето,
за неговата светлина!

Ти разкриваш свят чудесен, светъл,
гдето вечна красота цари,
где ангели пеят
и раздават светлина!

Припев

Бих те милвала аз,
цвете мило,
бих седяла все край тебе аз,
ти ме водиш горе в планините светли!

Припев

Учиш ме да бъда като тебе,
с нежносот да крася света навред,
чиста, свята като теб,
със стремеж към Бога!

Припев

За край:

Чистота, красота!

Омайниче

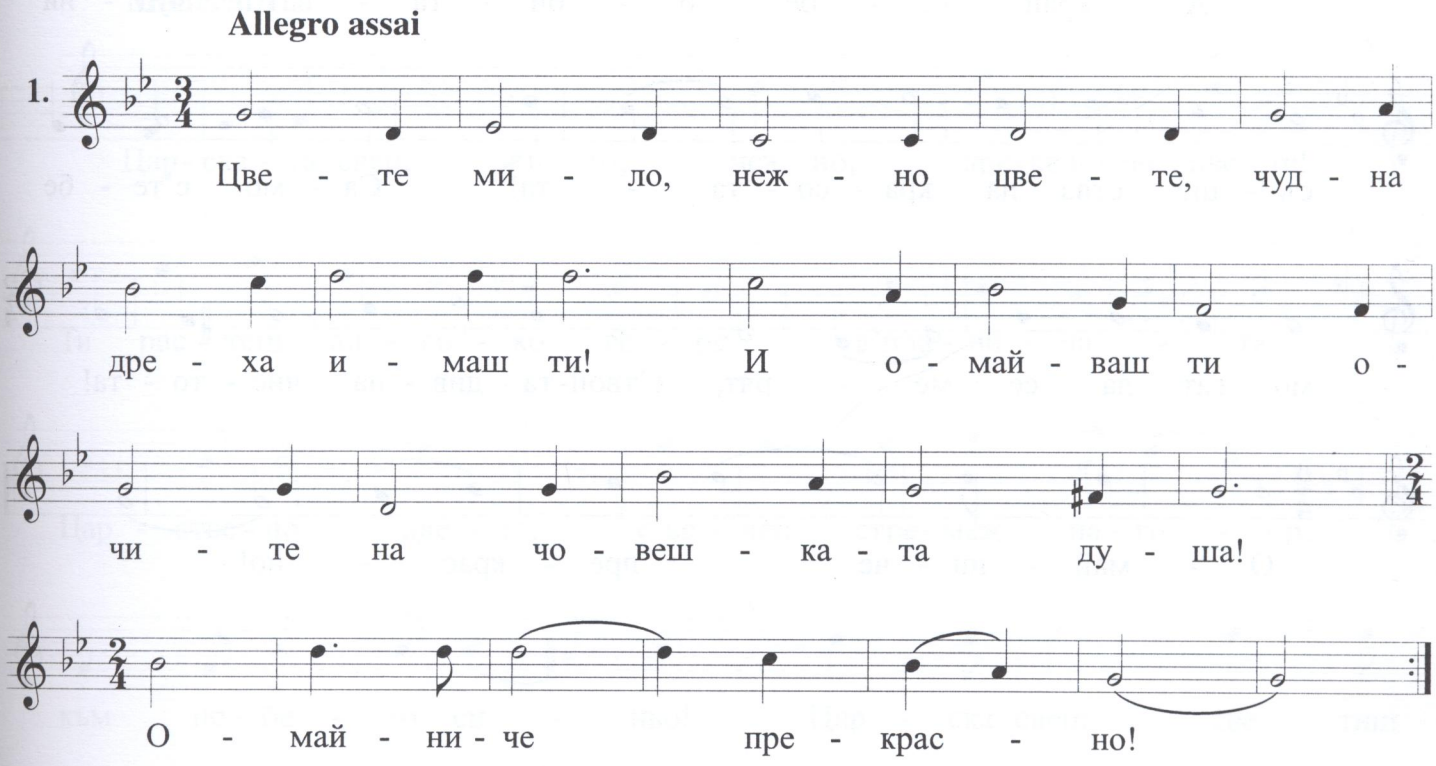

Цвете мило, нежно цвете,
чудна дреха имаш ти!
И омайваш ти очите
на човешката душа!
Омайниче прекрасно!

Ти цъфтиш самичко горе
във високи планини!
Покрай ручеи кристални
и обилните води!
Омайниче прекрасно!

Тук човешки крак не стъпва
и водата ромоли!
И спокойствие тук лъха,
вечна красота цари!
Омайниче прекрасно!

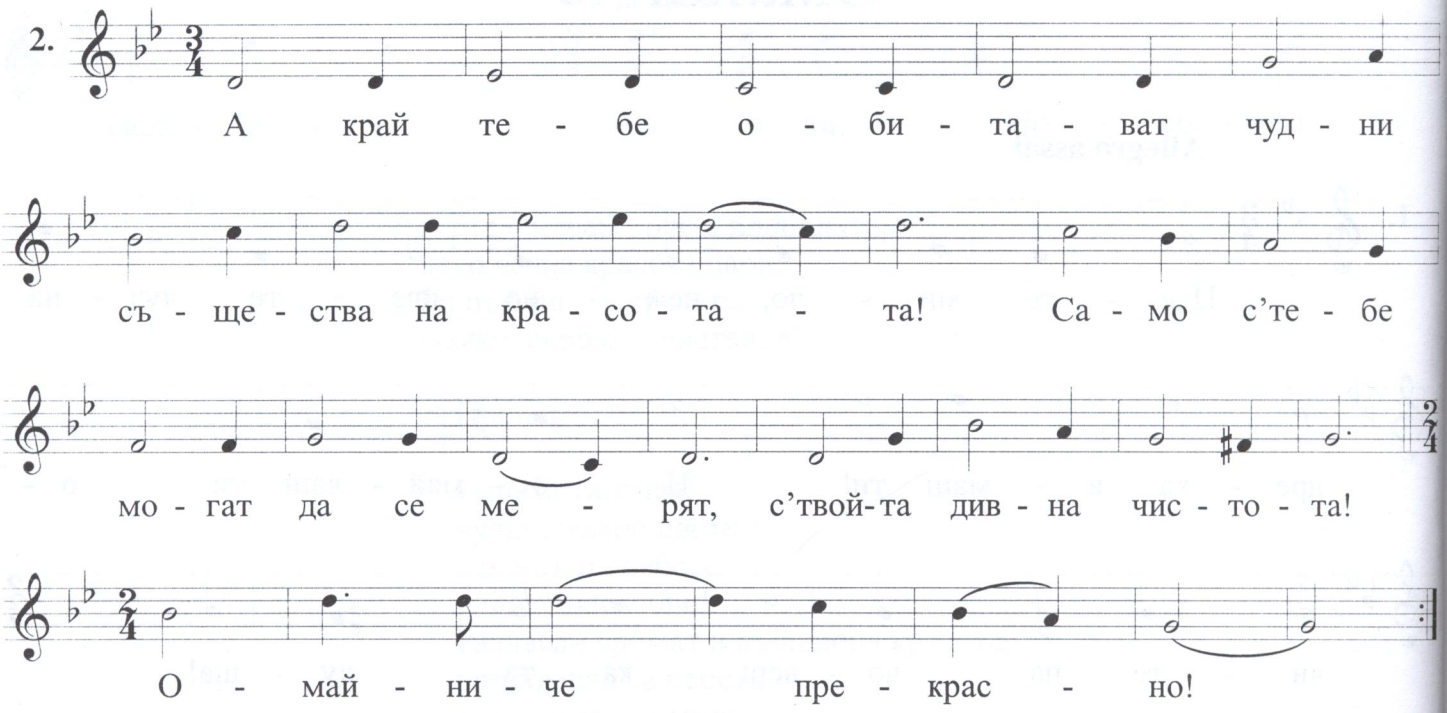

А край тебе обитават
чудни същества на красотата!
Само с тебе могат да се мерят,
с твойта дивна чистота!
Омайниче прекрасно!

Как омайваш ти сърцето
и душата ми!
Говориш ти безспир
за възвишен свят далечен, светъл,
и за вечна красота!
Омайниче прекрасно!

Царска свещ

Moderato

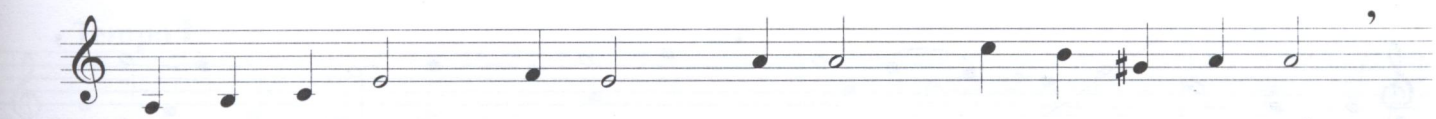

Цар - ска - та свещ, жъл - то, неж - но, пре - крас - но цве - те!

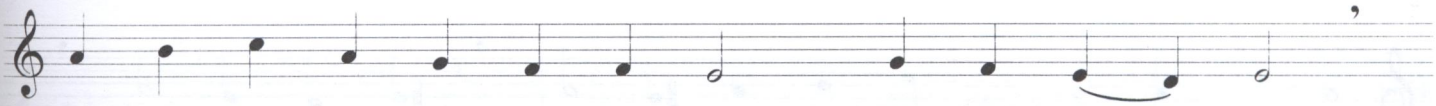

Ти рас - теш ви - со - ко го - ре в'пла - ни - на - та!

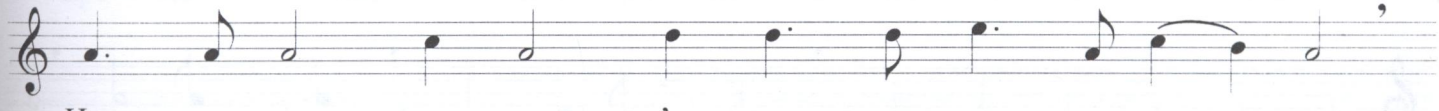

Цар - стве - но цве - те, с'ве - чен стре - меж на - го - ре,

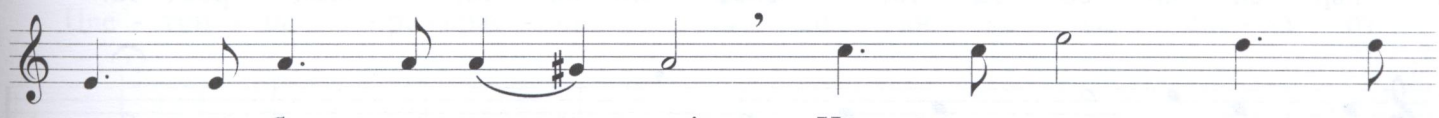

към не - бе - то си - ньо! Цар - ска свещ, све - тиш

ка - то слън - це - то и кра - сиш пла - ни - на - та!

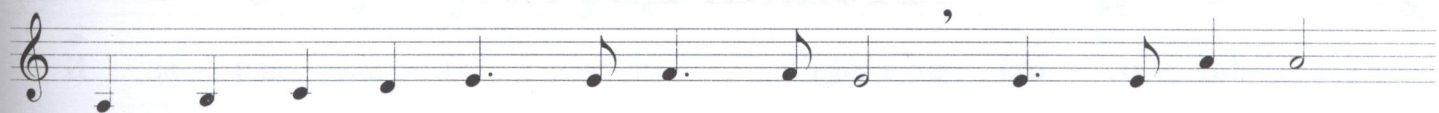

В'теб жи - ве - е ан - гел свят и чист и раз - на - ся

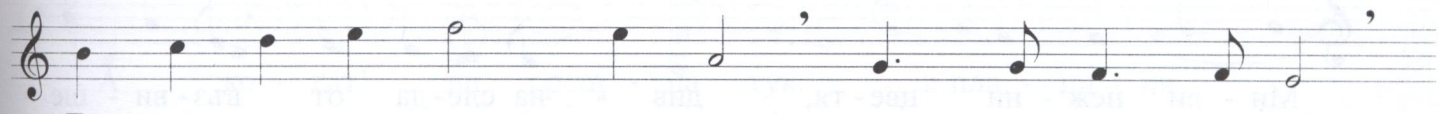

Бо - жи - я - та свет - ли - на, мъд - рост, сво - бо - да!

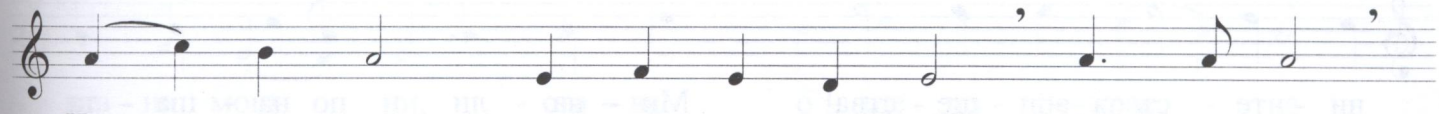

Цар - ска свещ, све - ще - но цве - те! Ан - гел свят,

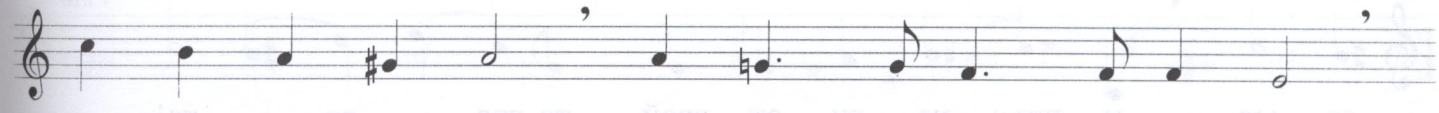

див - на кра - со - та! И днес, ко - гат' те срещ - на

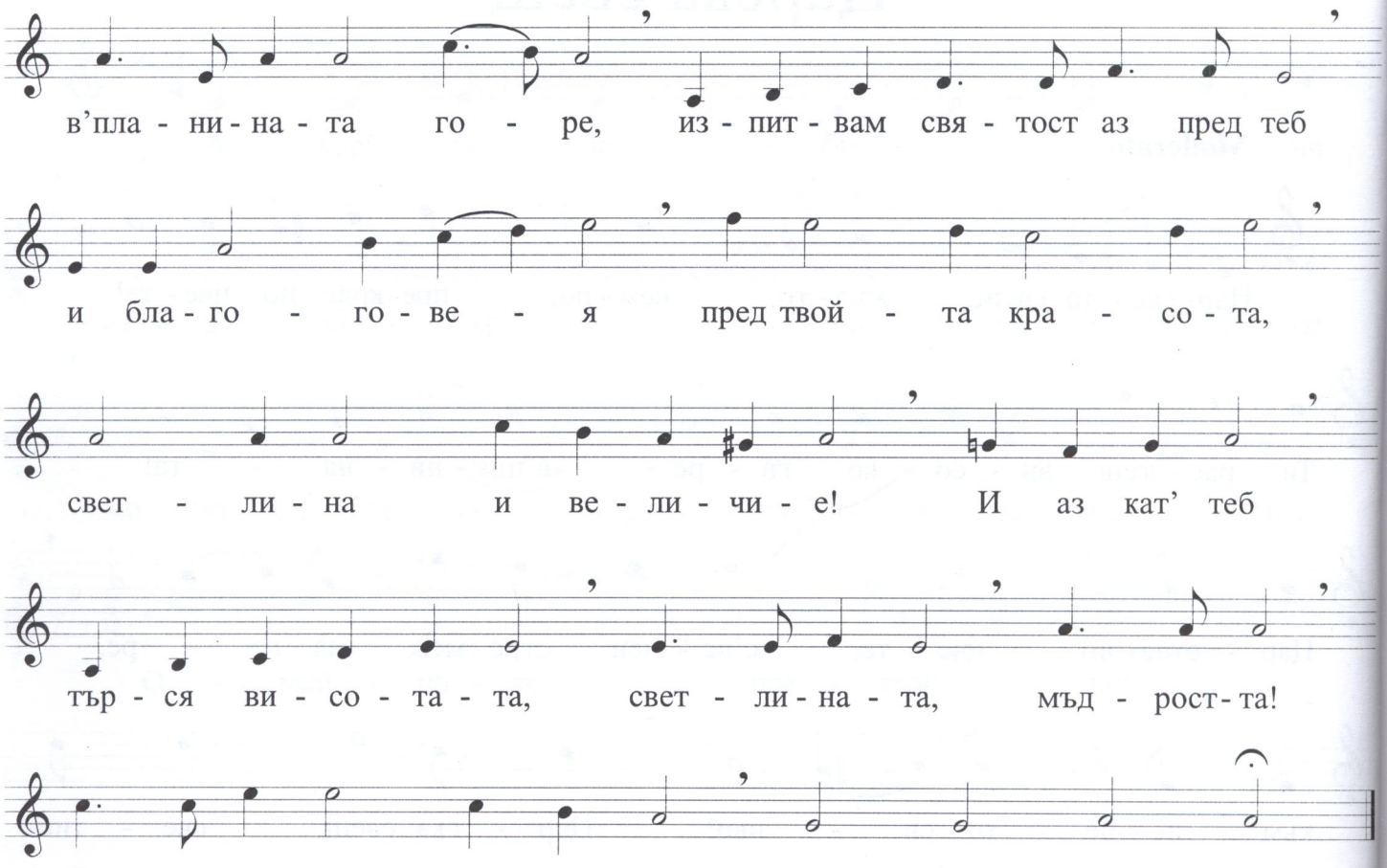
в'пла - ни - на - та го - ре, из - пит - вам свя - тост аз пред теб
и бла - го - го - ве - я пред твой - та кра - со - та,
свет - ли - на и ве - ли - чи - е! И аз кат' теб
тър - ся ви - со - та - та, свет - ли - на - та, мъд - рост - та!
О, кра - си - ва цар - ска свещ, све - тъл ан - гел!

Нежни цветя

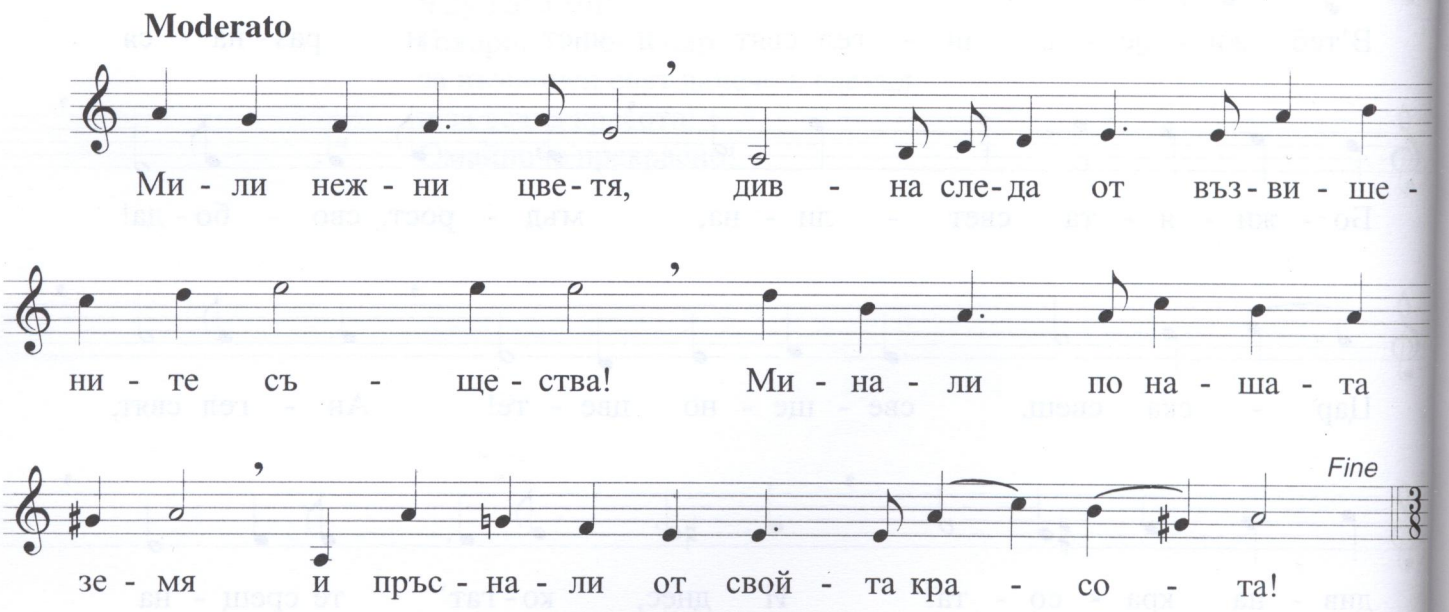
Moderato
Ми - ли неж - ни цве - тя, див - на сле - да от въз - ви - ше -
ни - те съ - ще - ства! Ми - на - ли по на - ша - та
Fine
зе - мя и пръс - на - ли от свой - та кра - со - та!

Allegretto

Вий цъф - ти - те вред и у - ха - е - те

Tempo I

с'чу - ден а - ро - мат, с'бе - ли, жъл - ти, си - ни, ро - зо - ви

пре - ме - ни, вий кра - си - те ця - ла - та зе - мя!

Цве - тен - ца пре - крас - ни, ми - лич - ки де - ца, сле - да от

свет - ли съ - ще - ства! Вий раз - сей - те свой - та чи - сто - та!

И за - рад - вай - те све - та с'ваш - та кра - со - та!

Allegretto

А ко - гат' ви срещ - на тук, в'пла - ни - ни

Tempo I

див - ни, мощ - ни, ста - ва о - ще по - пре - крас - на

D.C. al Fine

ва - ша - та чуд - на, неж - на кра - со - та!

Море

Allegro

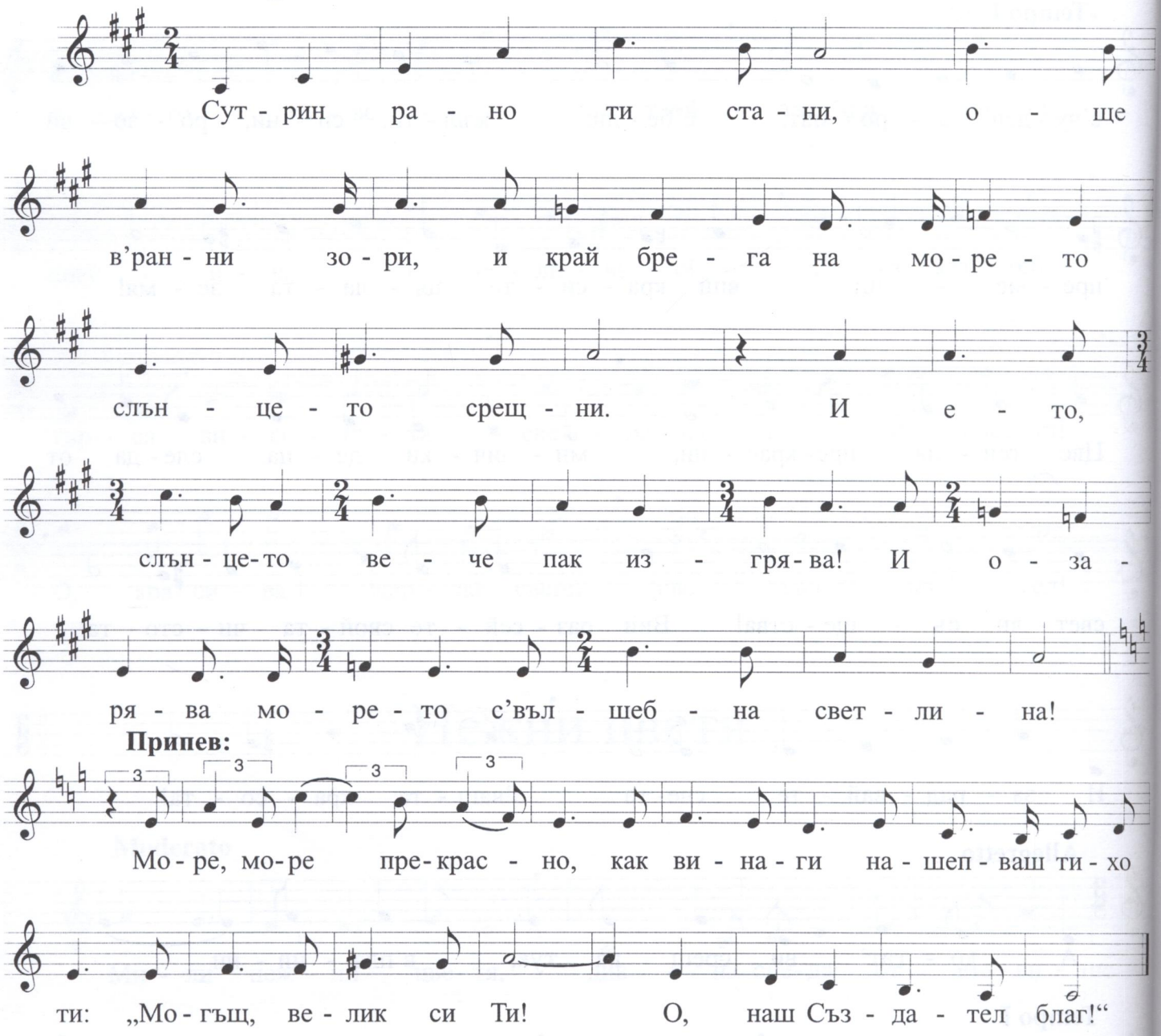

Сутрин рано ти стани,
още в ранни зори,
и край брега на морето
слънцето срещни.
И ето, слънцето вече
пак изгрява!
И озарява морето
с вълшебна светлина!

Припев:

Море, море прекрасно,
как винаги нашепваш тихо ти:
„Могъщ, велик си Ти!
О, наш Създател благ!“

И лек ветрец духа пак,
свежест лъха от теб
и мощ и сила разливаш
вред край себе си!
И тихо ти шептиш:
„Господи, велик си!“
Разказваш това на всички
пробудени души!

Припев

Край морето

Moderato

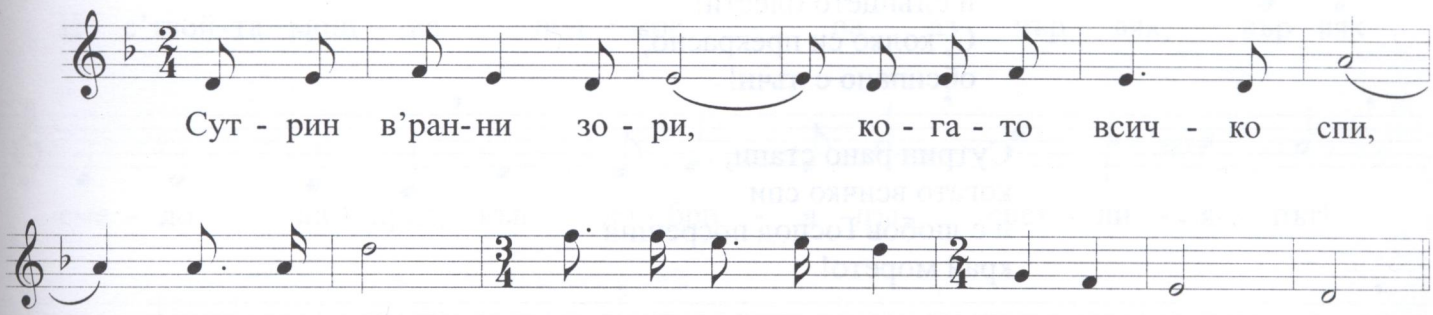

Più mosso

Припев:

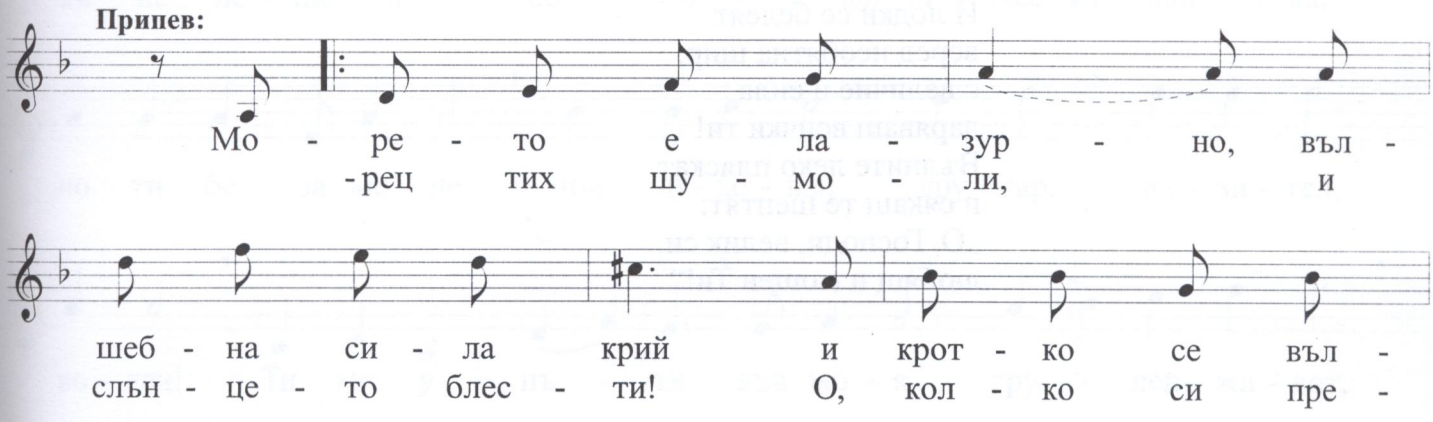

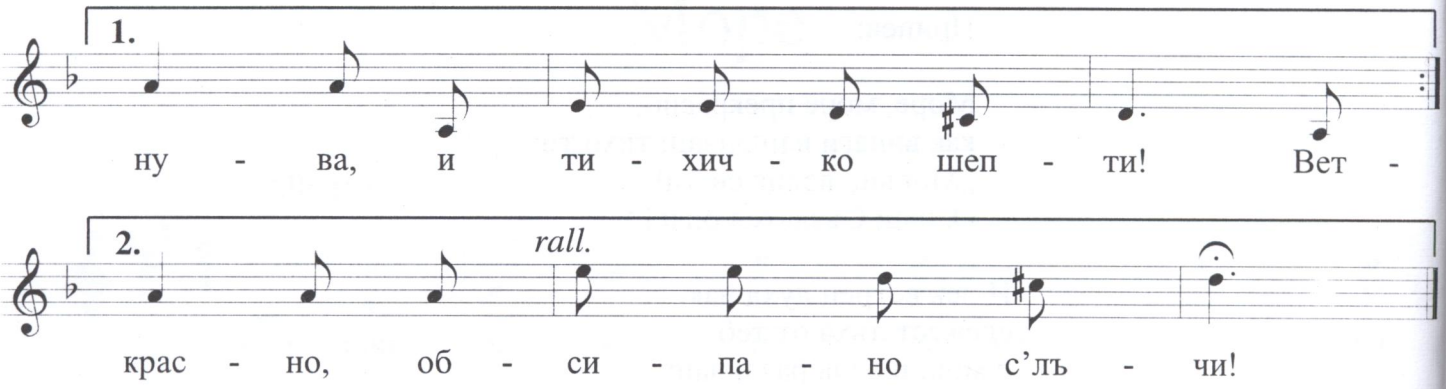

Сутрин в ранни зори,
когато всичко спи,
ти стани!
Слънцето срещни
край морето!

Припев:

Морето е лазурно,
вълшебна сила крий
и кротко се вълнува,
и тихичко шепти!
Ветрец тих шумоли,
и слънцето блести!
О, колко си прекрасно,
обсипано с лъчи!

Сутрин рано стани,
когато всичко спи
и с любов Господ посрещни
край морето!

Припев:

И лодки се белеят
всред необятна шир,
с величие и сила
даряваш всички ти!
Вълните леко пляскат
и сякаш те шептят:
„О, Господи, велик си,
любящ и мощен Ти!“

На майка ми

Посветена на майка ми Стефка

Moderato

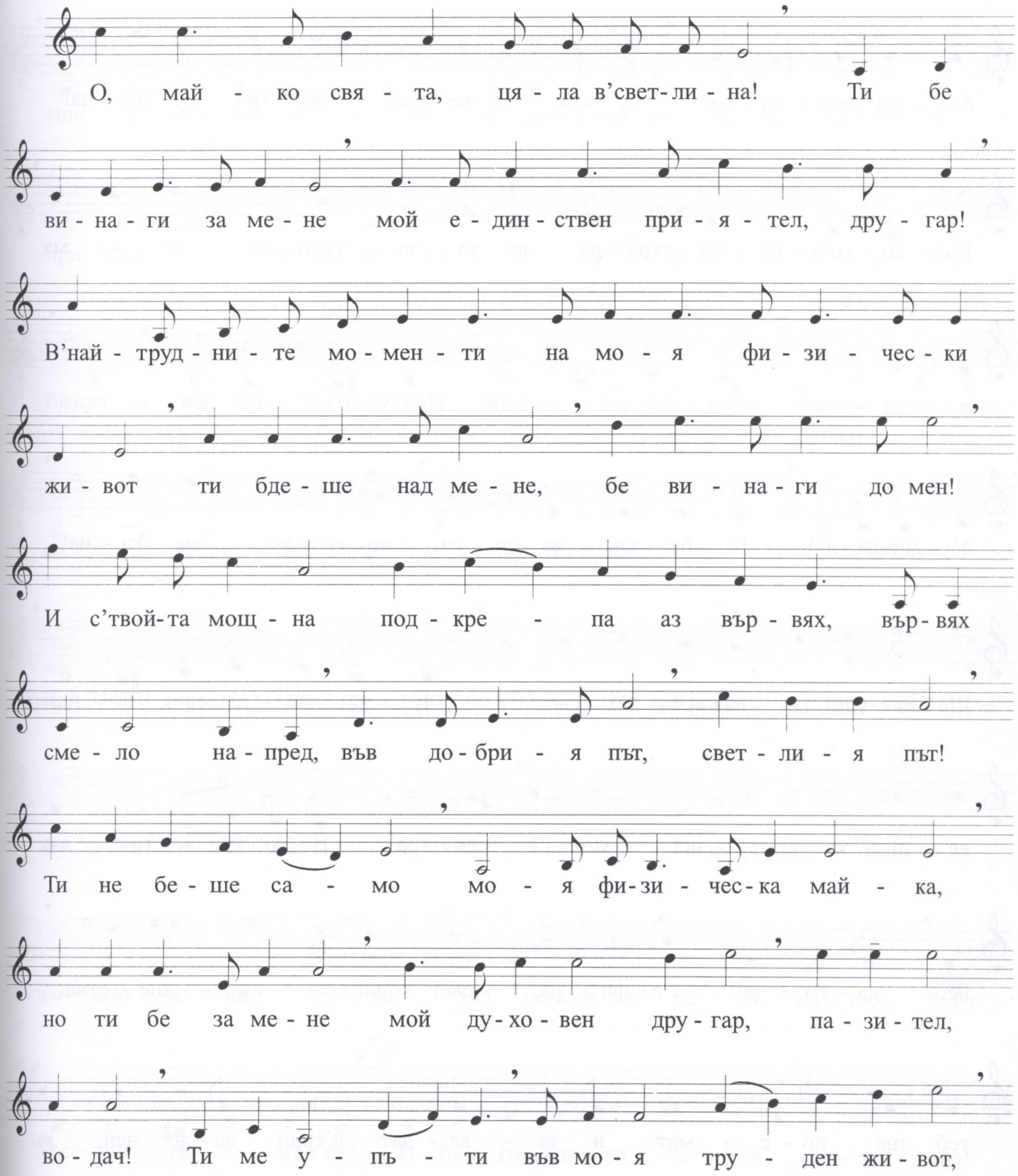

на - къ - де да вър - вя. И све - те - ше над ме - не ка - то не-

бес - на свет - ли - на! О, свя - та же - на, сес - тра ду - хов - на!

Кол - ко мно - го ти стра - да на та - зи труд - на зе - мя

и да - де жи - во - та свой в'служ - ба на Бо - га,

У - чи - те - ля! Ти бе мъ - че - ни - ца, но го - ре, све - ти - ца!

Ще све - тиш ти на - вред по све - та с'чуд - на, див - на свет - ли - на,

ве - ли - ка ду - ша, мо - я сес - тра! И ко - га - то лит -

неш на - го - ре в'е - фи - ра, свет - ли - те съ - ще - ства

теб ще по - е - мат и за - ве - дат в'край да - ле - чен, къ -

де - то ти пак ще све - тиш! О - браз све - тъл за мен,

мой е - дин - ствен при - я - тел! И ко - га - то ти о - ти - деш го - ре,

при свет - ли - те ан - ге - ли и У - чи - те - ля

благ, о, как без - край - но ще тъ - жа, ще стра - дам за теб, ве - ли -

ка ду - ша! Но зна - я, пак ще се съ - бе - рем

и за - ед - но ний ще ра - бо - тим. За - що - то ни - кой не

мо - же ни раз - де - ли! Свет - ла ду - ша, бла -

го - сло - ве - на си ти! Таз пе - сен аз не ти из - пях, сам

Гос - под ти я из - пя! И бла - го - сло - ви те Той, свя - та ду - ша!

Моят приятел

Посветена на моя ръководител

Moderato

О, лъ - че - зар - но слън - це! Не - зем - на див - на кра - со - та

и неж - на свет - ли - на! Ти, мой при - я - тел ве - чен

от не - ви - ди - ми - я свят! Ти си ви - на - ги до

мен, щом аз те пр - зо - ва. На - пус - каш не - бе - са пре - крас - ни,

бър - заш да ме у - те - шиш. Да ми по - мог - неш,

скъп при - я - тел! А об - ра - зът ти е не -

зе - мен, ла - зур - но съ - ще - ство!

Мой при - я - тел благ! С'о - деж - ди до но - зе,

с'цвят пре - кра - сен, не - жен, кат' ла - зур - но - то не - бе.

Ли - це - то – мъд - ро, лъ - че - зар - но. О - чи - те – крот -

ки, бла - ги, из - лъч - ва - щи тол - ко - ва лю - бов, без -

мер - на лю - бов! И всич - ко ло - шо се сто - пя - ва

във тях! А ко - га - то се ус - мих - неш, це - ли - ят

свят си - яй, тър - же - ству - ва с'те - бе, свя - то съ - ще - ство! Ве -

ли - ка хар - мо - ни - я, част от Бо - жи - я рай. И

тол - ко - ва си ти пре - крас - но, и ня - ма ту - ка ка - то теб!

Та - ка - ва див - на кра - со - та, чис - то - та и свет - ли - на,

ни мъж, ни же - на! През тво - е - то е - фир - но тя - ло

аз виж - дам всич - ко на - пред. И зна - я аз, че ти

си ан - гел, све - тъл ан - гел! Въз - ви - ше - но, ра - зум - но

съ - ще - ство, за - вър - ши - ло сво - е - то раз - ви - ти - е!

Свет - ло съ - ще - ство! Бо - жест - ве - на хар - мо - ни - я! И щом вър - ви - ме

за - ед - но със теб, аз ня - мам страх от ни - що зем - но! Аз виж - дам

на - да - леч. О - чи - те ми сле - дят жи - во - та от ви -

со - ко, от пла - нин - ски връх! И всич - ко чер - но се

то - пи, из - га - ря, све - тът е све - тъл, бъ - де -

ще - то ве - ли - ко! Кри - ла ми да - ваш ти на

мен, е - фир - но, свет - ло съ - ще - ство!

Но аз зна - я щом те аз по - пи - там и ти съ -

вет мъ - дър ми да - деш, аз тряб - ва, длъж - на

съм да го из - пъл - ня, за да за - слу - жа теб,

мъд - ро, свет - ло съ - ще - ство, мой при - я - тел

и ръ - ко - во - ди - тел благ. А щом те аз по - пи - тах за

свет - ли - я, не - ви - дим свят, у - смив - ка лъ - че - зар - на

срещ - нах и раз - брах – ве - лик е той, мо - гъщ!

Но ти мъл - че - ше, не ис - ка - ше да ме раз - о - ча -

ро - ваш! Че аз бях тук са - ма на то - зи тру - ден

свят – стран - ник бях аз тук! Но и - мах те - бе, мой

при - я - те - лю! Ти вдъх - ва - ше ми си - ли, до - би - вах

аз ку - раж. И ра - бо - тех ту - ка на зе - мя - та,

бла - го - сла - вях чо - ве - чес - ки - я род. И и - мах си - ли

да по - беж - да - вам за - ед - но със теб всич - ки труд - но - сти

на зе - мя - та. Чрез те - бе аз виж - дах

не - ви - ди - ми - я свят, све - тъл свят! И зна - ех аз,

че жи - во - тът там е пре - кра - сен, но за то - зи,

кой - то ис - тин - ски ра - бо - ти тук, във зем - но - то

у - чи - ли - ще. И ко - га - то аз по - е - ма

сво - я път на - го - ре, ти ще дой - деш пак при ме -

не и тво - я - та ръ - ка ще ми по - со - чи пъ - тя. И

пос - ле за - ед - но ще о - ти - дем го - ре, във тво - я

свят, све - тъл свят, за кой - то аз коп - не - ех ден и нощ!

О, лъ - че - зар - но слън - це! Не - зем - на див - на кра - со - та

и неж - на свет - ли - на! Ти, мой при - я - тел ве - чен

от не - ви - ди - ми - я свят! Скъп при - я - тел!

Моят живот

Moderato

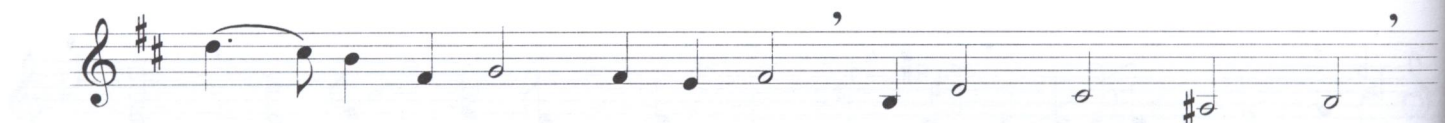

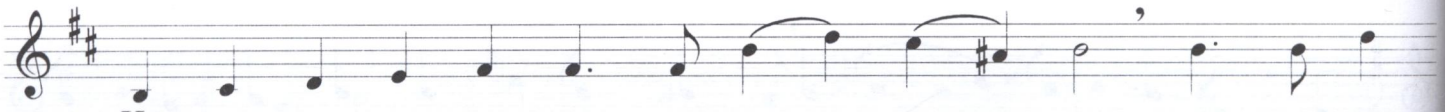

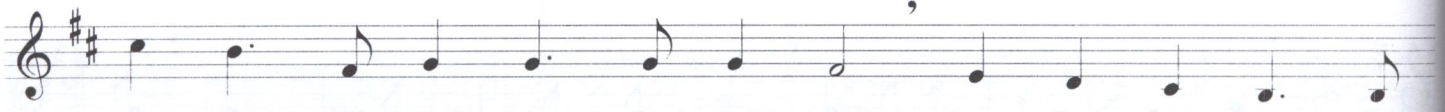

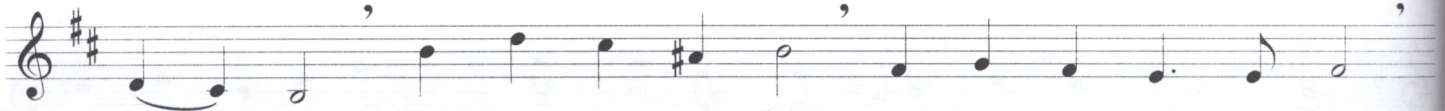

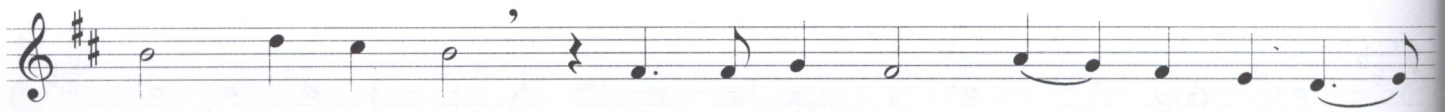

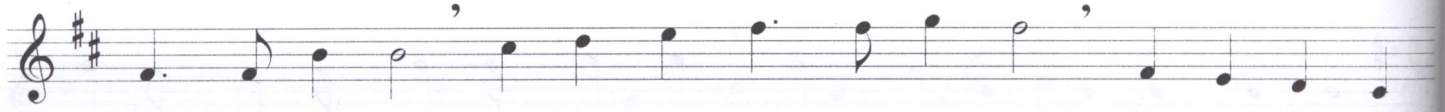

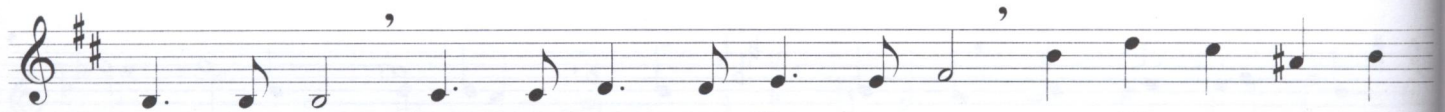

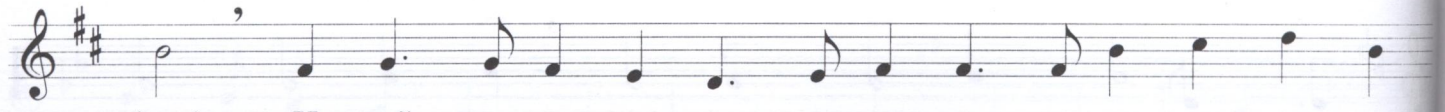

се за го - ре! Сво - я от - чет да на - пра - вя

пред ко - ми - си - я - та свет - ла, мъд - ра от ра - зум - ни

съ - ще - ства! И ко - га - то лит - нах на - го - ре към

не - бес - на - та шир, те ме при - е - ха със ве - ли - ка

ра - дост и за - ве - до - ха в'край да - ле - чен,

де - то веч - на свет - ли - на ца - ри! Дъл - го аз им

раз - пра - вях за сво - я - та крат - ка ек - скур - зи - я

на о - на - зи мал - ка да - леч - на пла - не - та,

на - ри - ча - на от всич - ки Зе - мя! А те ме

слу - ша - ха, мъл - ча - ха и лъ - че - зар - на у - смив - ка

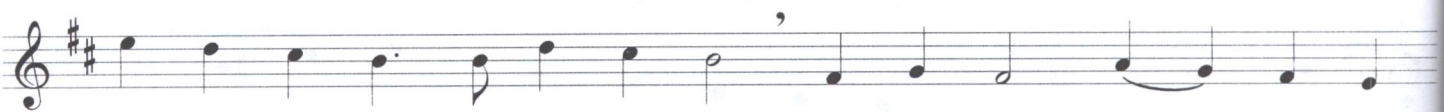

о - гря - ва - ше ли - ца - та им! И чув - ствах, че мой - та

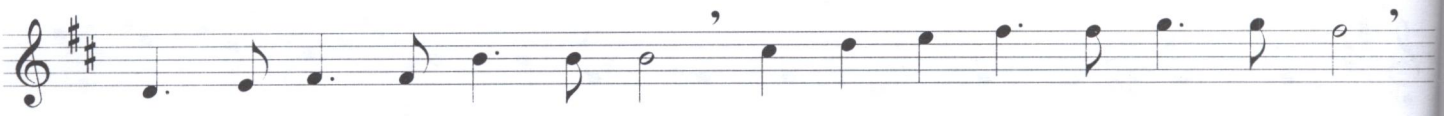

свет - ли - на рас - те! Рас - те! Об - ли - ва - ха ме със лю - бов,

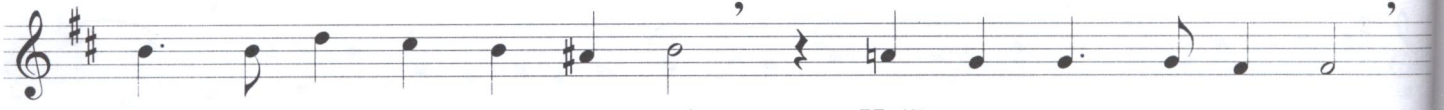

бла - го - сла - вя - ха ме те! Най - пос - ле при - стиг - нах

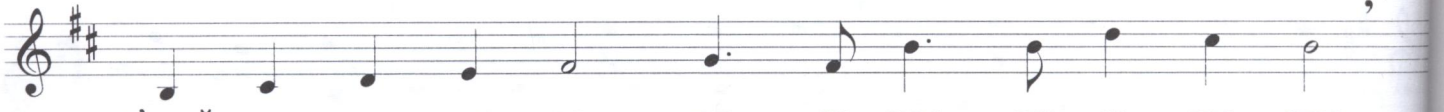

в'свой - та си сре - да от ра - зум - ни съ - ще - ства

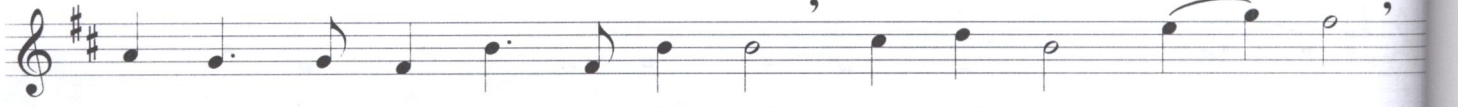

и про - дъл - жих да ра - бо - тя! И об - гра - де - на

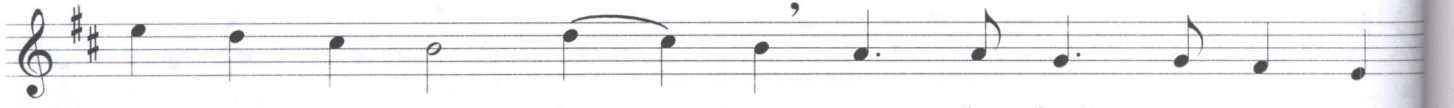

от неж - на - та лас - ка на без - брой ра - зум - ни

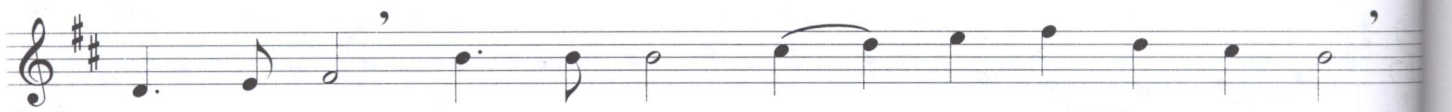

съ - ще - ства аз раз - брах ве - ли - ка - та лю - бов

на Гос - по - да, наш Ба - ща! И жи - во - тът

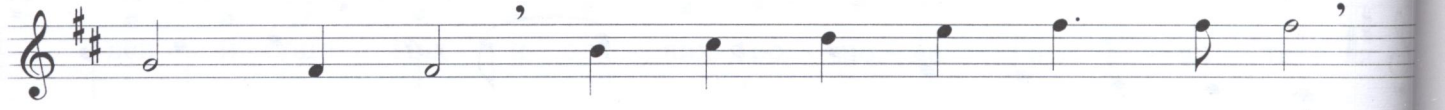

про - дъл - жи, по - ве - лик от вся - ко - га!

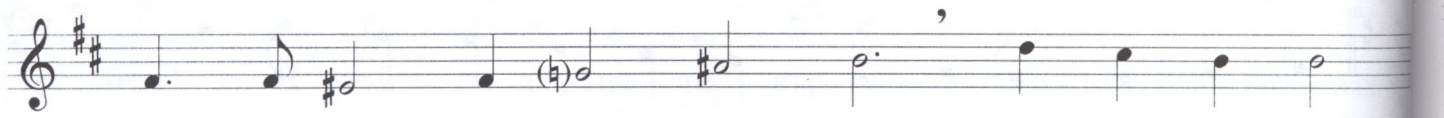

Сла - ва Те - бе, Гос - по - ди! Веч - на сла - ва!

На моя син

Посветена на моя син Благовест

Moderato

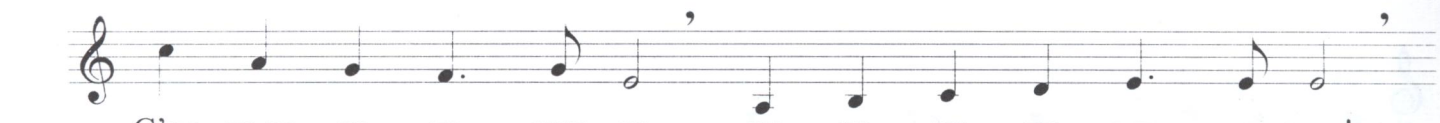

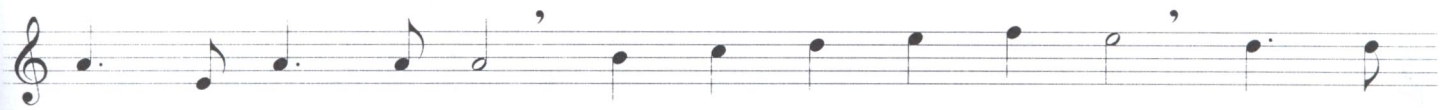

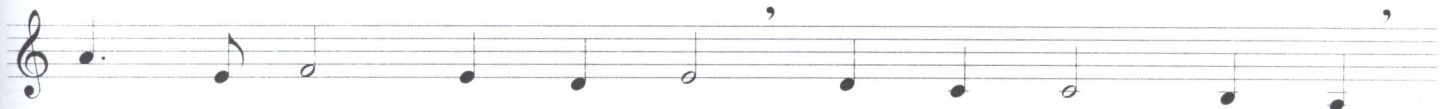

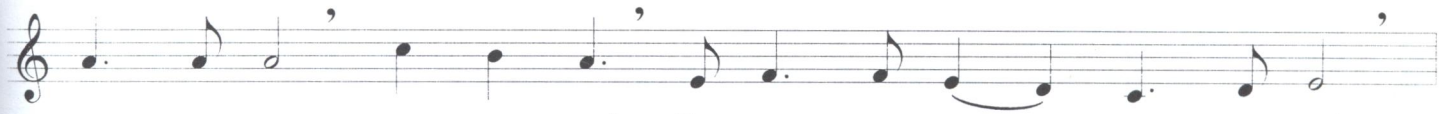

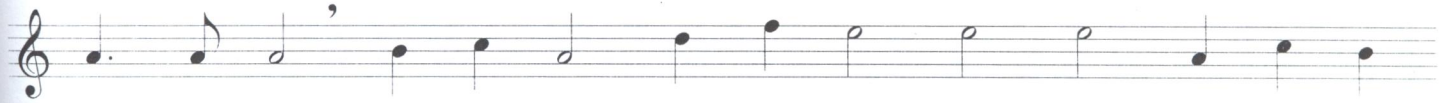

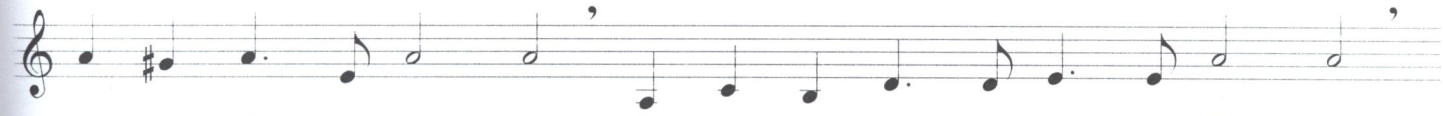

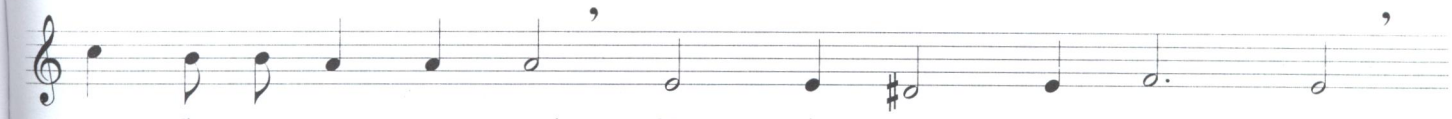

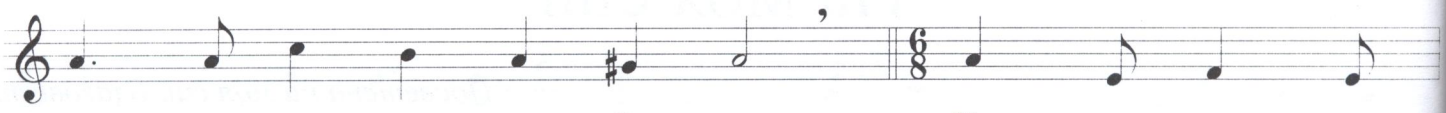
и за - щит - ник във бе - ди. Ка - то лъв се

бо - ре - ше да ме спа - сиш от са - та - нин -

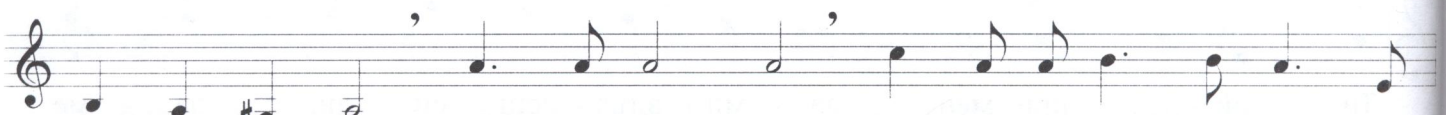
ски - те ръ - це. Скъп при - я - тел! И на - ша - та лю - бов е

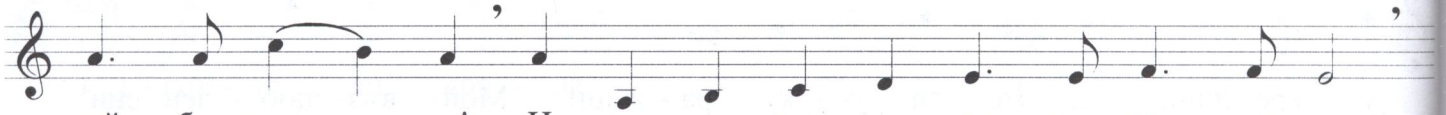
тъй без - мер - на! И ви - на - ги ще ти по - ма - гам аз

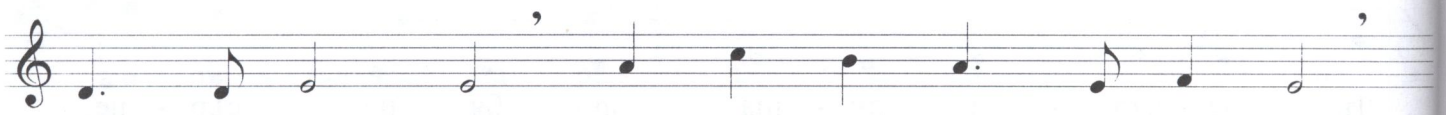
да на - ме - риш пра - ви - я път в'жи - во - та,

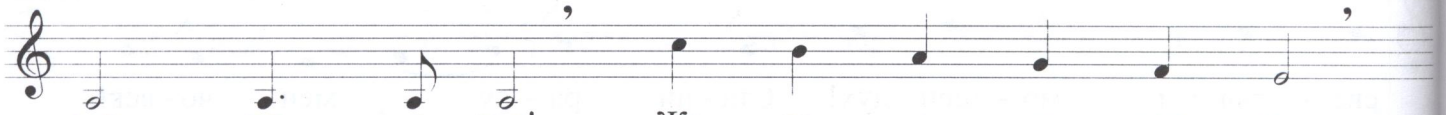
вер - ни - я път! Же - ла - я от сър - це

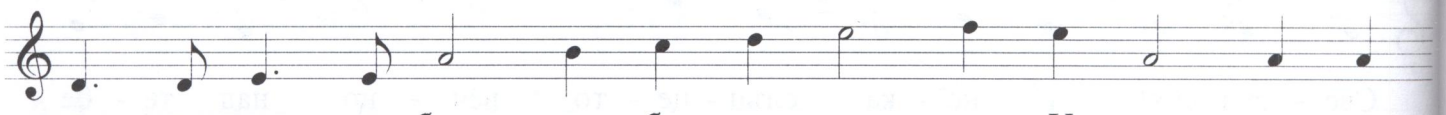
у - че - ник лю - бящ да бъ - деш ти на У - чи - те - ля

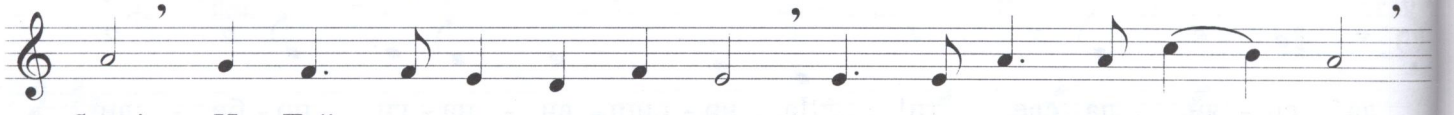
благ! И Той да ти по - ма - га, да те у - кре - пя - ва!

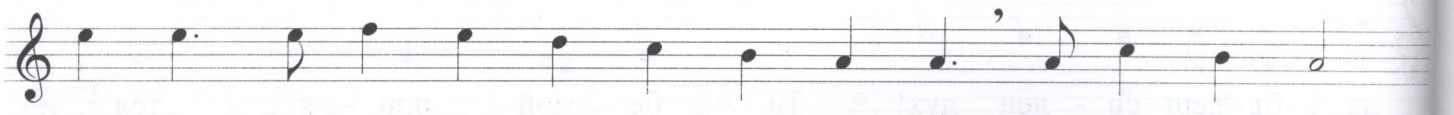
О, свет - ло, сме - ло, ум - но съ - ще - ство! При - я - тел мой

на таз зе - мя! Аз лю - бов - та си над те - бе

ще из - ле - я и мо - щен храм ще съ - гра - дя.

За да ста - неш ти ве - лик пред Бо - га и Гос - под

да те бла - го - сло - ви. И да раз - на - сяш вре - дом

по све - та бла - га - та вест за брат - ство,

мир, лю - бов! Ра - бо - ти с'лю - бов! Све - ти,

све - ти, све - ти! Бо - жий слу - жи - тел

ти бъ - ди! И Гос - под ще те бла - го - сло - ви!

Пробуждане

Посветена на моя съпруг Д.

Andante

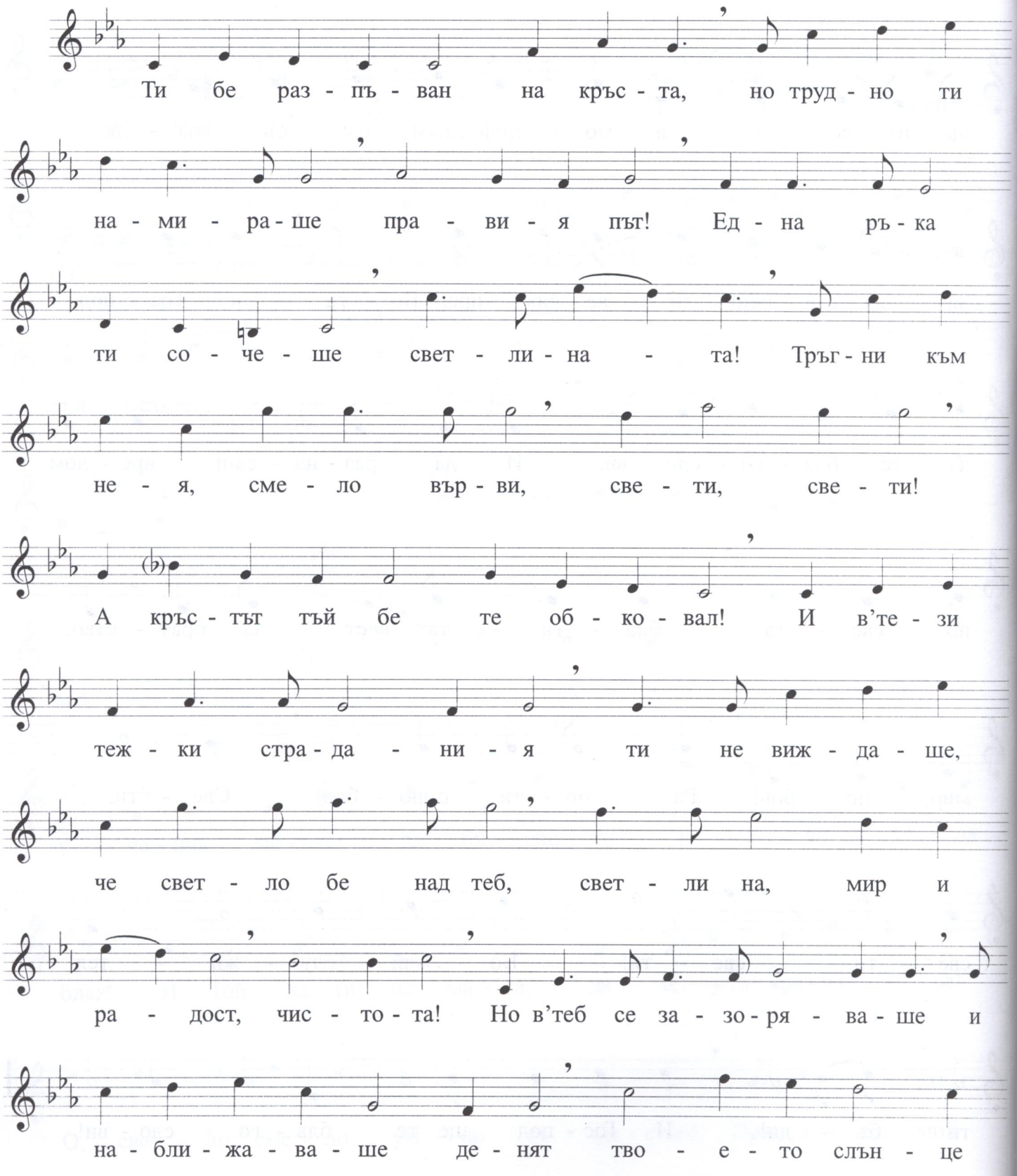

да из - грей! И про - свет - ва - ше ду - ша - та ти!

И е - то ти по - тър - си свет - ли - на - та! Из - грей,

о, слън - це свет - ло, за - си - яй над таз ду - ша!

Да се про - бу - ди и да за - ра - бо - ти, Бо - жий

слу - жи - тел тя да ста - не! И веч - но тя да све - ти

със не - бес - на свет - ли - на, да стоп - ля и дру - ги

ду - ши, да стру - и, да раз - на - ся

вре - дом свет - ли - на! И то - газ Гос - под

allargando

ще те бла - го - сло - ви! Сла - ва Те - бе, Гос - по - ди!

На любимия

Посветена на моя приятел

Moderato assai

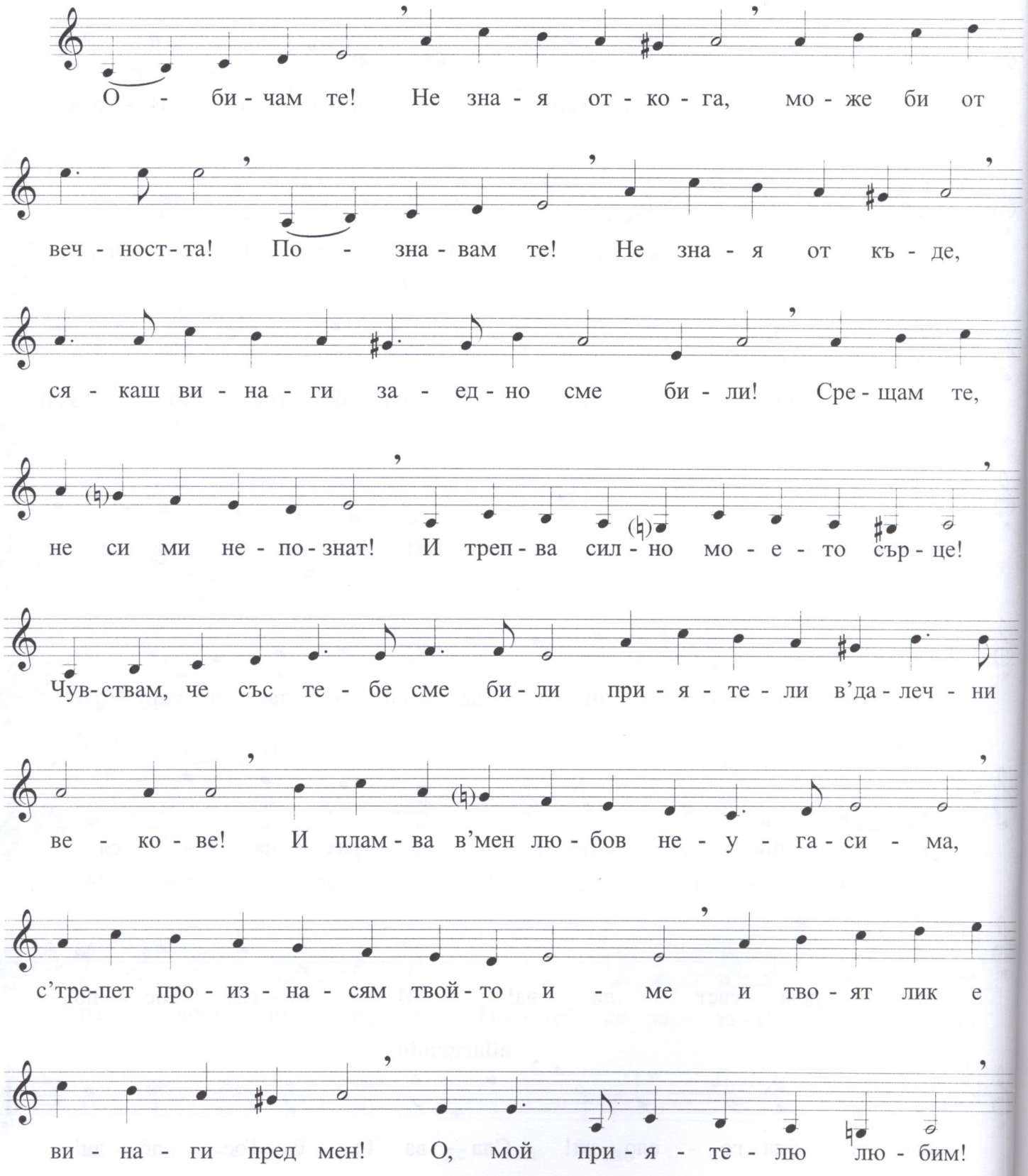

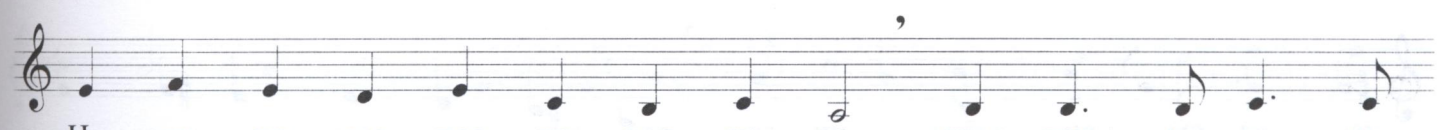

Но ти не ме поз - на вед - на - га, към дру - ги - те из -

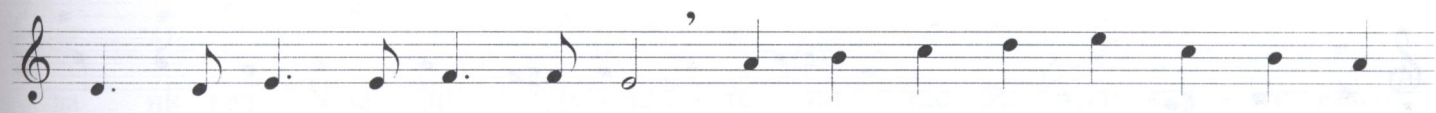

хвър - ля - ше съд - бо - вен зов! Сър - це - то ми про - низ - ва - ше

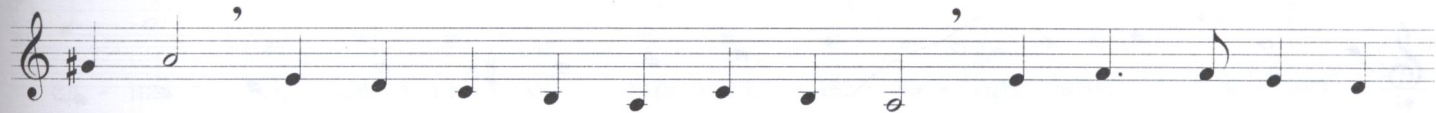

от скръб, не виж - дах аз във теб лю - бов! Та - ка ни раз - де -

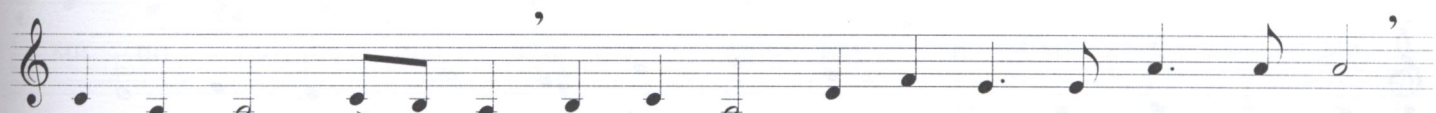

ли - ха в'тоз жи - вот, все - ки по - е си сво - я кръст жес - ток!

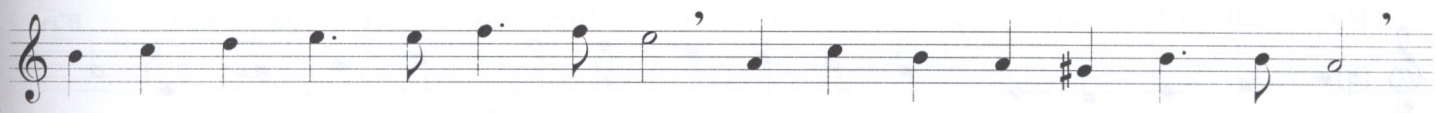

И ся - каш чуж - ди сме би - ли, за - бра - вих - ме се в'то - зи свят!

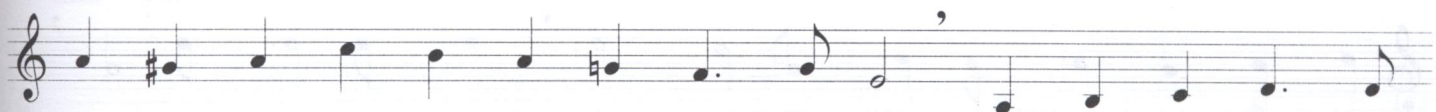

Но лю - бов - та бе са - мо във по - кой, стра - да - ни - я - та

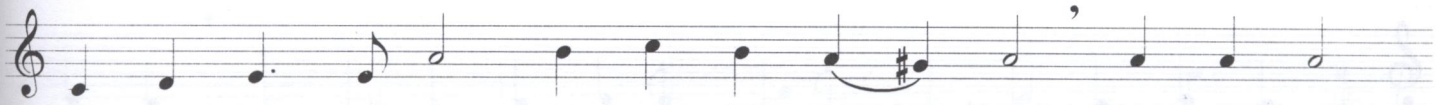

ни под - гот - вя - ха за но - ви сре - щи! Ко - га - то

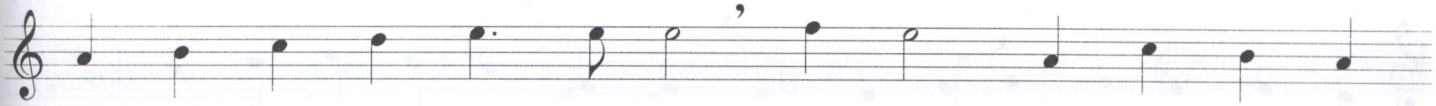

две из - мъ - че - ни сър - ца от - но - во щя - ха да

се съ - бе - рат със ра - дост! И на - ша - та съд - ба ни

сре - ща от - ре - ди! И бя - ха из - ви - се - ни на - ши - те

ду - ши! Лю - бов - та ни бе въз - ви - ше - на и с'бу - ен

пла - мък за - плам - тя! О, лю - би - ми мой! Аз зна - я,

тряб - ва вся - ко - га да се о - би - ча - ме! Ний за - слу - жих - ме

лю - бов - та, блик - на - ла тъй сил - но в'на - ши - те сър - ца!

Се - га ще тряб - ва да жи - ве - ем раз - де - ле - ни! Та - ка

съд - ба - та теж - ка по - ве - ли! Но вяр - вам, пак от - но - во ще

се съ - бе - рем и то - га - ва ни - кой ня - ма ве - че

да ни раз - де - ли! Ду - ши - те ни ще бъ - дат сля - ти във

ед - на! О, све - тъл об - раз мил, не - за - бра - вим! Съ - нят

ми по - се - ща - ваш о - кри - лен и в'ми - сълта ми

си вся - ко - га до мен! И зна - я, два - ма ще сме

ний във веч - ност - та, ко - гат' сва - лим ве - ри - ги - те

на таз зе - мя! Ду - ши си здра - во ще спле - тем

в'ед - на, с'лю - бов ве - ли - ка ще лит - нем

във все - ле - на - та! Скъ - па ду - ша! Свя - та лю - бов!

Възможно е

Andante

Въз - мож - но е всич - ки ни - е да жи - ве - ем в'лю - бов - та!

Въз - мож - но е всич - ки ни - е да жи - ве - ем в'свет - ли - на!

Въз - мож - но е всич - ки ни - е да жи - ве - ем във ми - ра!

Въз - мож - но е всич - ки ни - е да жи - ве - ем в'ра - дост - та!

Веч - на - та ра - дост, ко - я - то Бог ни е дал!

Ще се нареди

Moderato

Ще се на - ре - ди! Ще се на - ре - ди! Ще се

на - ре - ди! Та - ка, как - то ни - е не зна - ем!

1. 2. Гос - по - ди, по - ма - гай ни!

3. Гос - по - ди, по - ма - гай ни!

Ученикът може

Allegro moderato

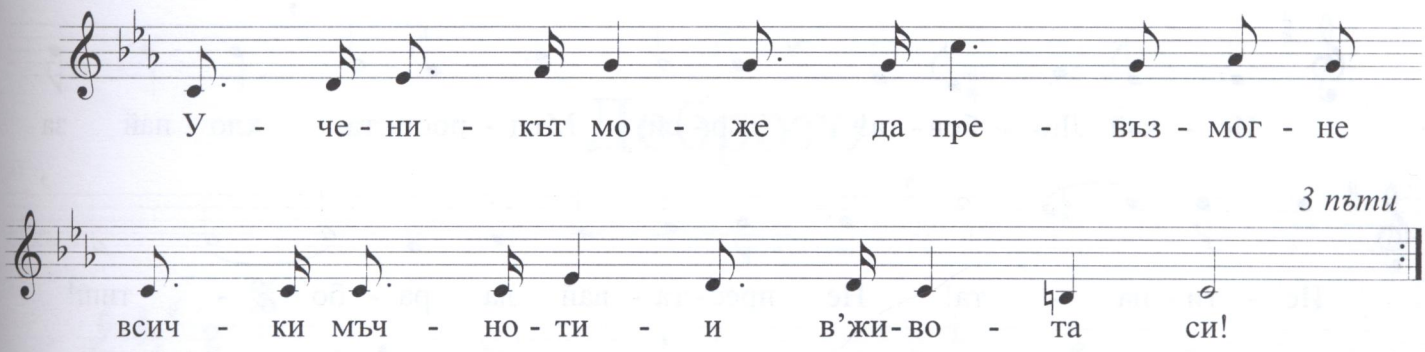

Ученик

Посветена на моя брат Светозар

Moderato assai

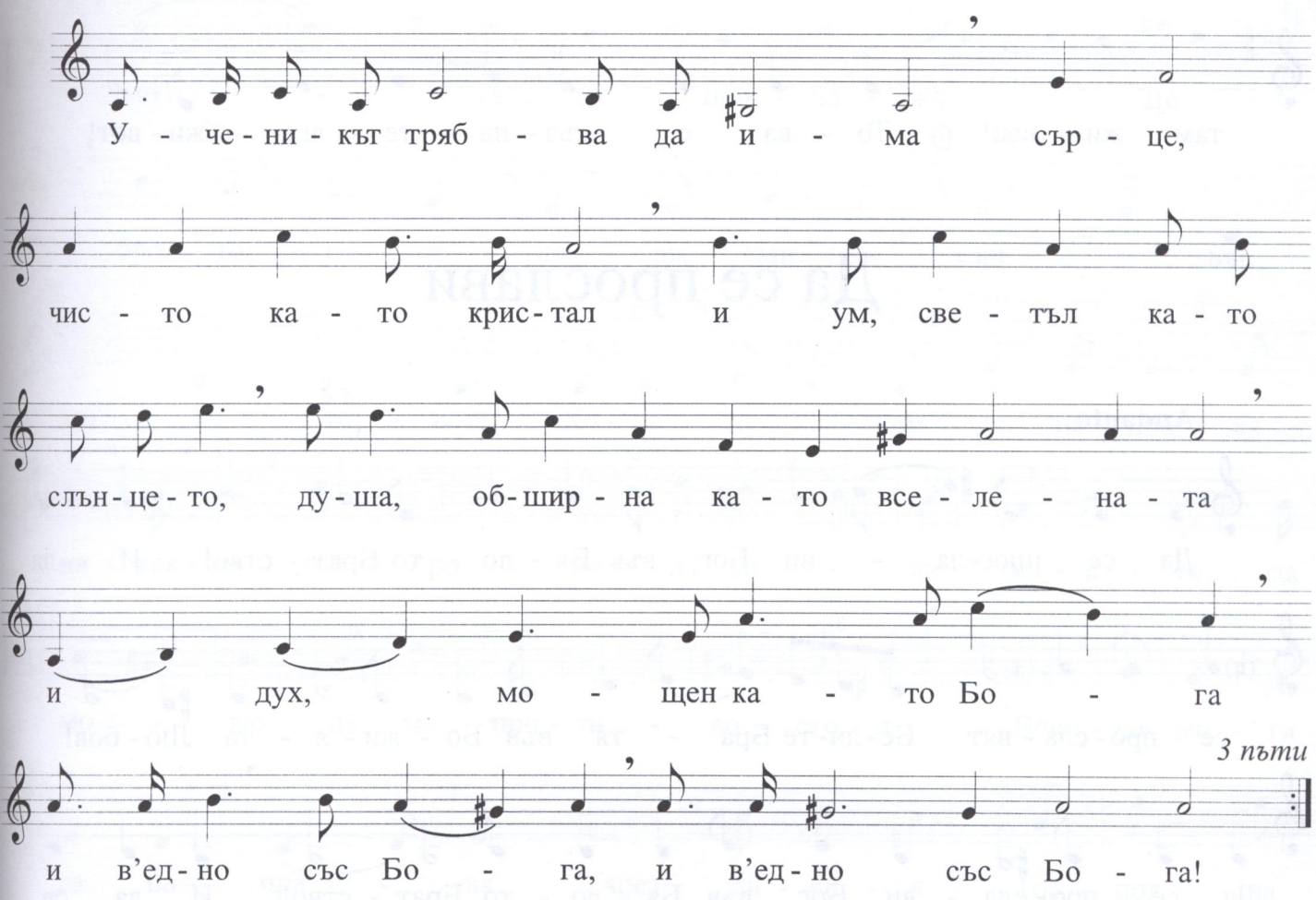

Съзнателен живот

Andante

Ис - кай Лю - бов - та! Тър - си Мъд - рост - та, хло - пай за

Ис - ти - на - та! Не прес - та - вай да ра - бо - тиш!

Где - то е Ис - ти - на - та, там хо - ди! Где - то све - ти

Мъд - рост - та, там мис - ли! Где - то е Лю - бов - та,

там жи - вей! То - ва е съз - на - те - лен жи - вот!

Да се прослави

Andante

Да се прос-ла - ви Бог във Бя - ло - то Брат - ство! И да

се про - сла - вят Бе - ли - те Бра - тя във Бо - жи - я - та Лю - бов!

Да се про - сла - ви Бог във Бя - ло - то Брат - ство! И да се

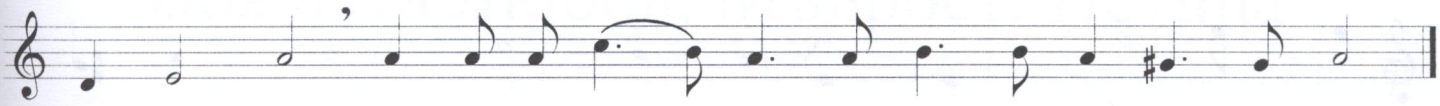
про - сла - вят Бе - ли - те Бра - тя във Бо - жи - я - та Лю - бов!

Доброто

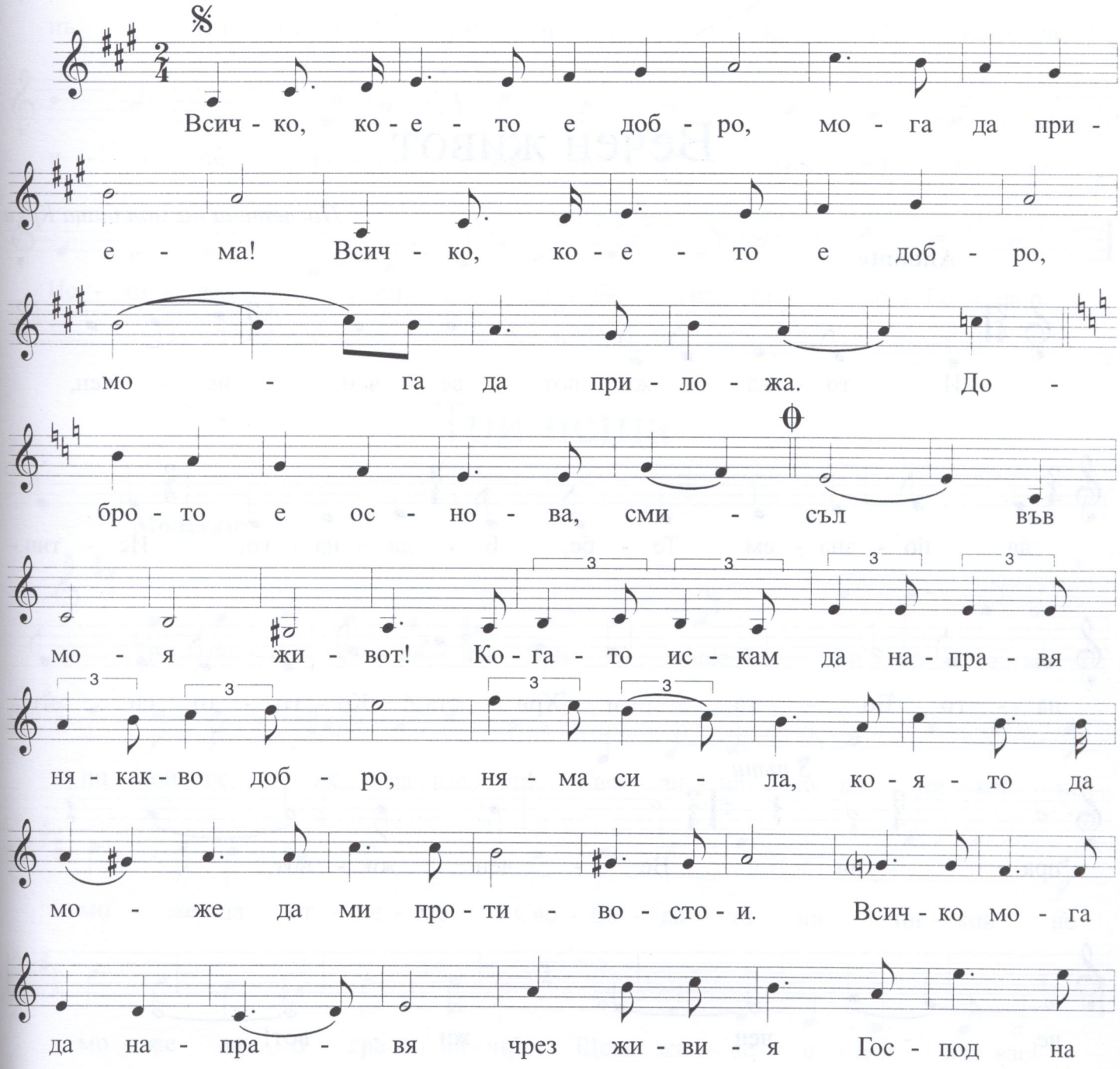
Всич - ко, ко - е - то е доб - ро, мо - га да при -
е - ма! Всич - ко, ко - е - то е доб - ро,
мо - га да при - ло - жа. До -
бро - то е ос - но - ва, сми - съл във
мо - я жи - вот! Ко - га - то ис - кам да на - пра - вя
ня - как - во доб - ро, ня - ма си - ла, ко - я - то да
мо - же да ми про - ти - во - сто - и. Всич - ко мо - га
да на - пра - вя чрез жи - ви - я Гос - под на

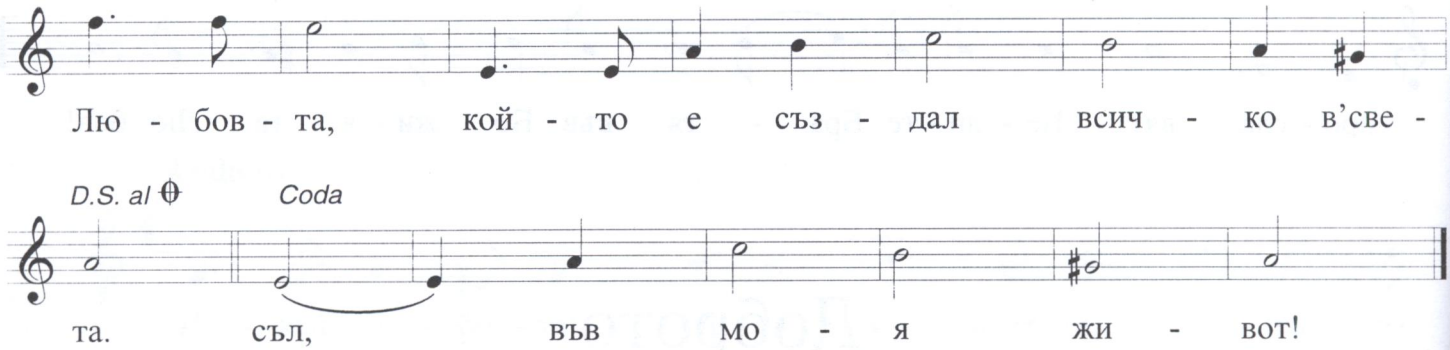

Вечен живот

Посветена на моя баща Крум

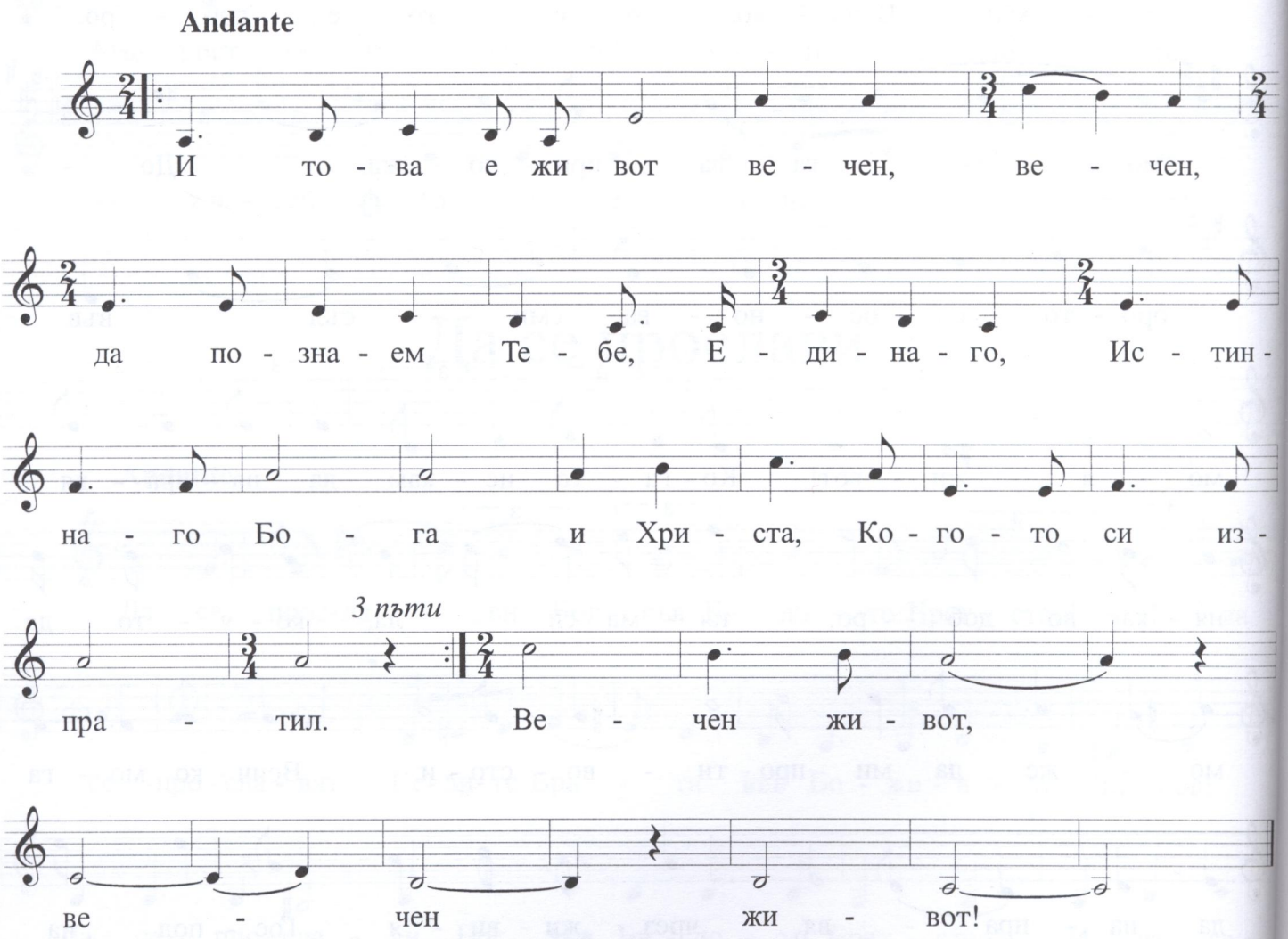

Божията Любов, Мъдрост, Истина

Andante moderato

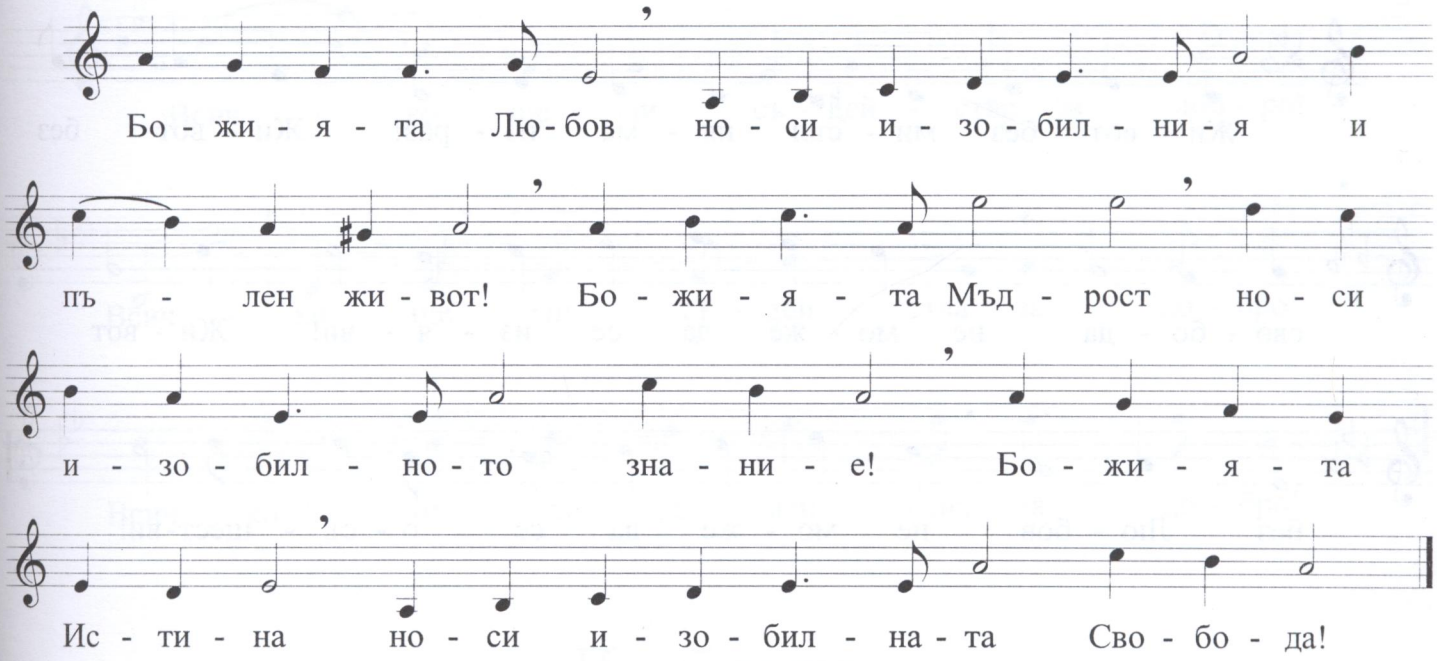

Три неща

Moderato

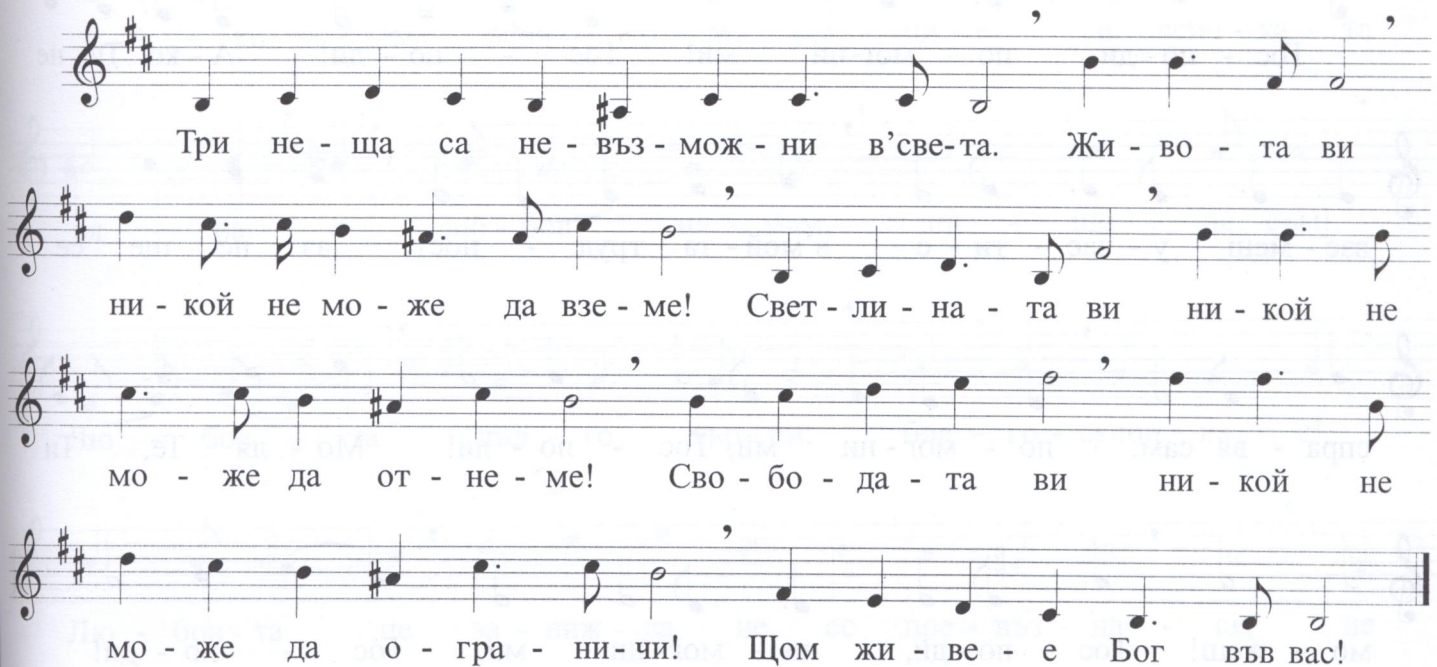

Животът

Moderato

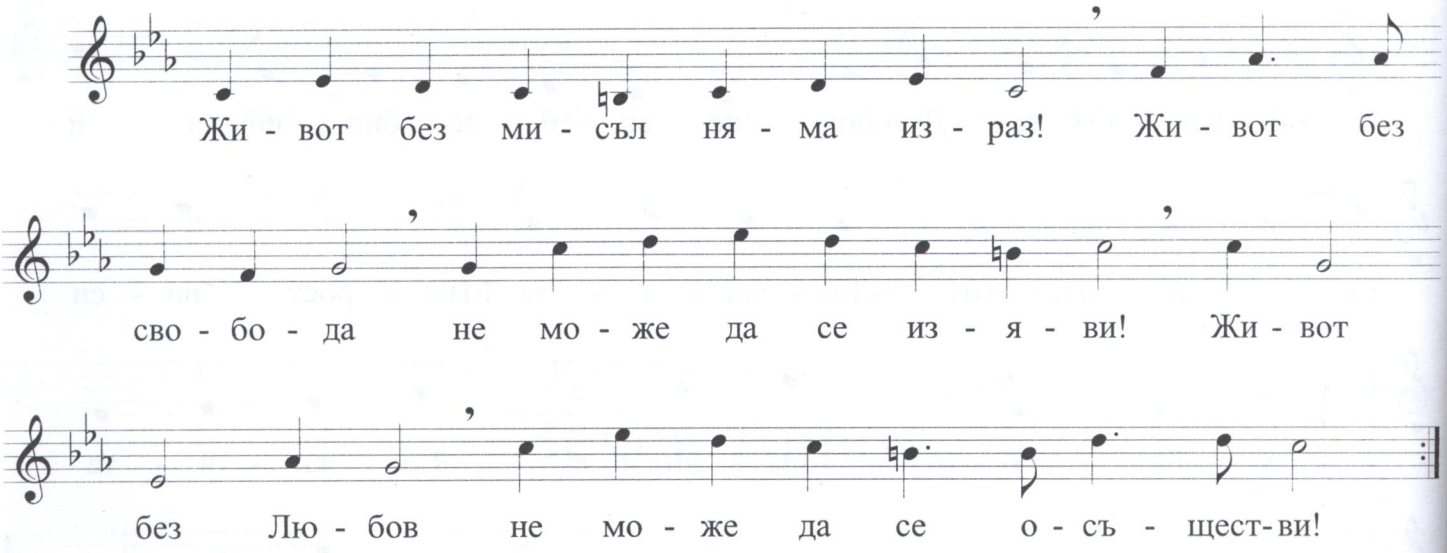

Господи, помогни ми

Moderato

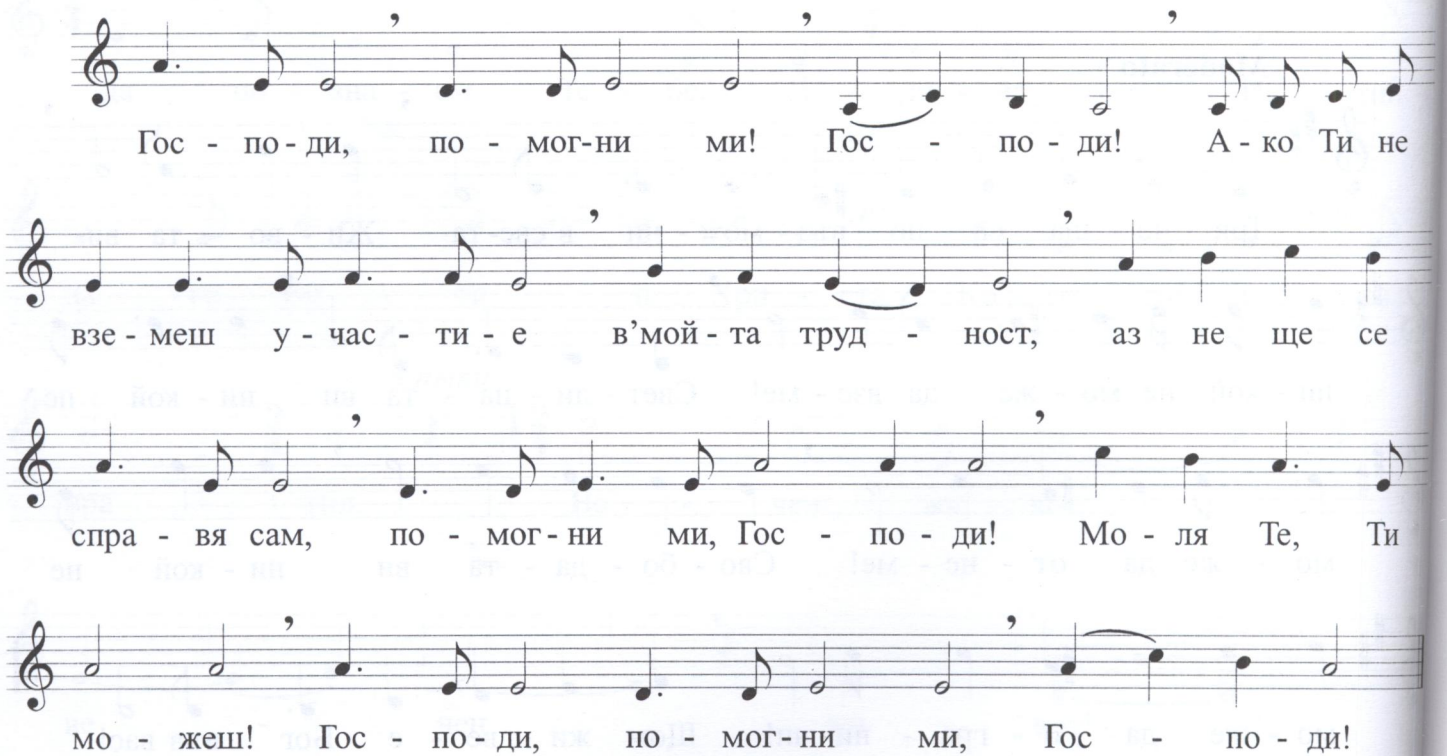

Съдействие

Andante

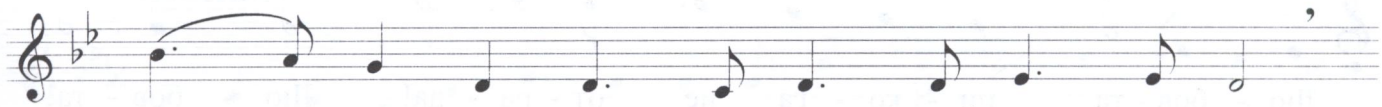

Всич - ко ще ми съ - дей - ства за доб - ро!

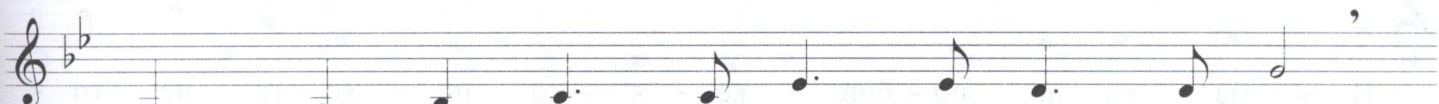

Всич - ко ще ми съ - дей - ства за до - бро!

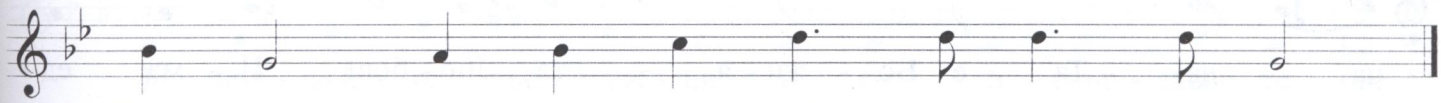

Всич - ко ще ми съ - дей - ства за до - бро!

Любовта

Moderato

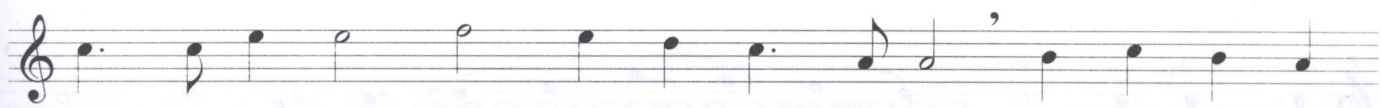

А - ко и - мам всич - ко - то зна - ни - е и всич - ка - та

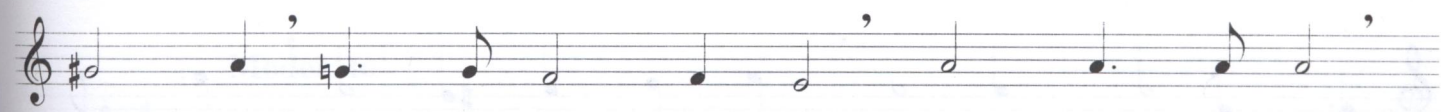

вя - ра, а лю - бов ня - мам, ни - що не съм!

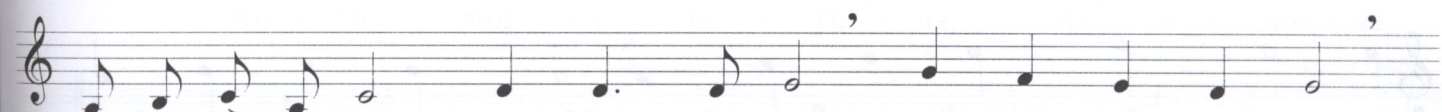

Лю - бов - та дъл - го тър - пи, бла - го - склон - на е!

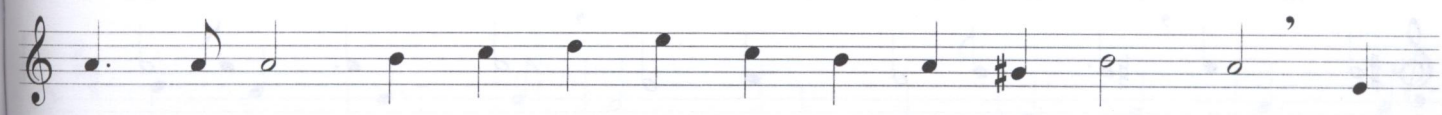

Лю - бов - та не за - виж - да, не се пре - въз - на - ся, не

се гор-дей! Лю - бов - та не ди - ри сво - е - то си!

Лю - бов - та ни - ко - га не от - па - да! Лю - бов - та!

И - ма ед - на лю - бов, ко - я - то ни - ко - га не от -

па - да! Тя е Бо - жи - я - та Лю - бов! И - ма ед -

но не - бе, ко - е - то ни - ко - га не се за - сен - чва

с'об - ла - ци, то е Бо - жест - ве - но - то не - бе!

Бо - жи - я - та Лю - бов се из - я - вя - ва

чрез то - ва не - бе! Бо - жи - я Лю - бов! А - ко

и - мам всич - ко - то зна - ни - е и всич - ка - та

вя - ра, а Лю - бов ня - мам, ни - що не съм!

Език на новия живот

Moderato

За - поч - вай - те със Лю - бов - та и свър - швай - те със Лю - бов - та!

За - поч - вай - те със Бо - га и свър - швай - те със Бо - га!

За - поч - вай - те със ближ - ни - я си и свър - швай - те със

ближ - ни - я си! За - поч - вай - те със се - бе си и свър - швай - те

със се - бе си! То - ва е - зик е на Но - ви - я жи - вот!

Абсолютна истина

Moderato

Аб - со - лют - на ис - ти - на, аб - со - лют - на

Fine

ис - ти - на, аб - со - лют - на ис - ти - на!

Всич - ки гре - хо - ве мо - гат да ви се прос -

тят, но лъ - жа - та ни - ко - га! Из - клю -

че - те я от сво - я път! Ми - рът ще дой - де,

ко - га - то лъ - жа - та прес - та - не! И Бог ще ви

бла - го - сло - ви! Ни - как - ва лъ - жа! Аб - со - лют - на

ис - ти - на! Е - то и - де - а - лът на но - во - то

D.C. al Fine

у - че - ни - е на но - во - то чо - ве - чест - во!

Истина

Moderato

То - ва, ко - е - то не мо - же да се о - пре - де - ли,

то е Ис - ти - на! То - ва, ко - е - то не - мо - же да

се об - гър - не, то е Ис - ти - на! То - ва, ко - е - то не

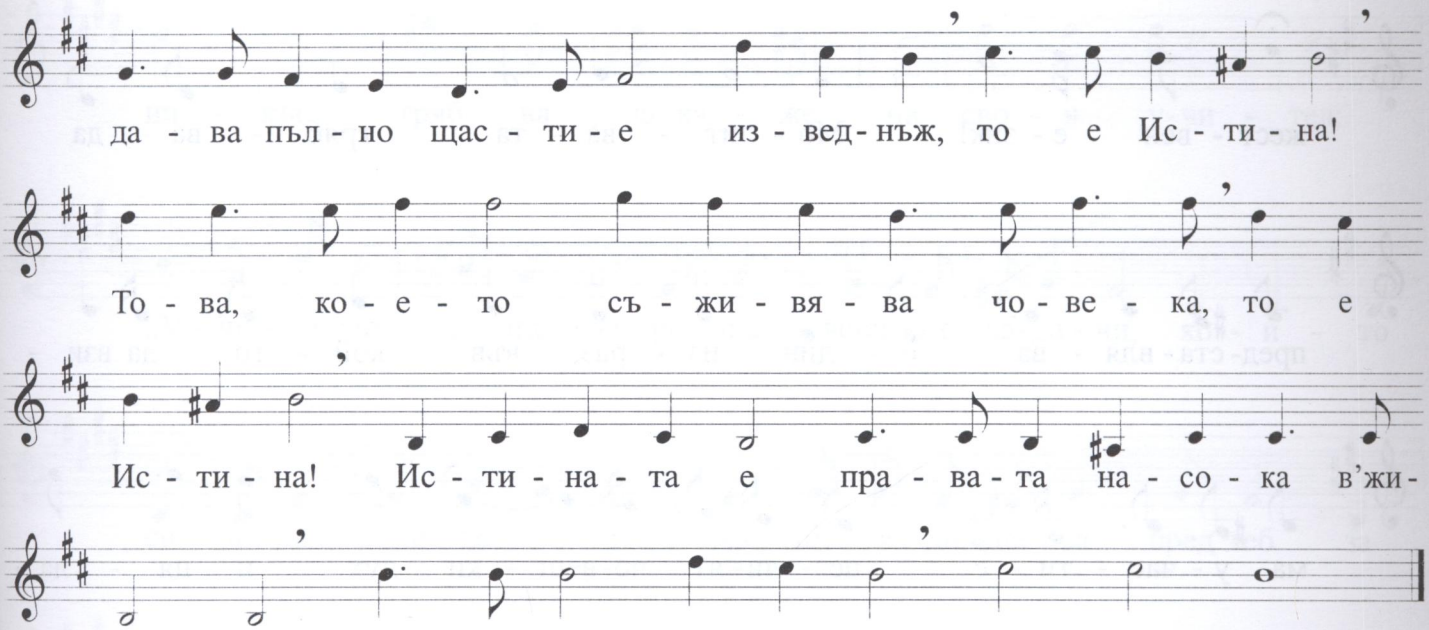

Нов път – нов живот

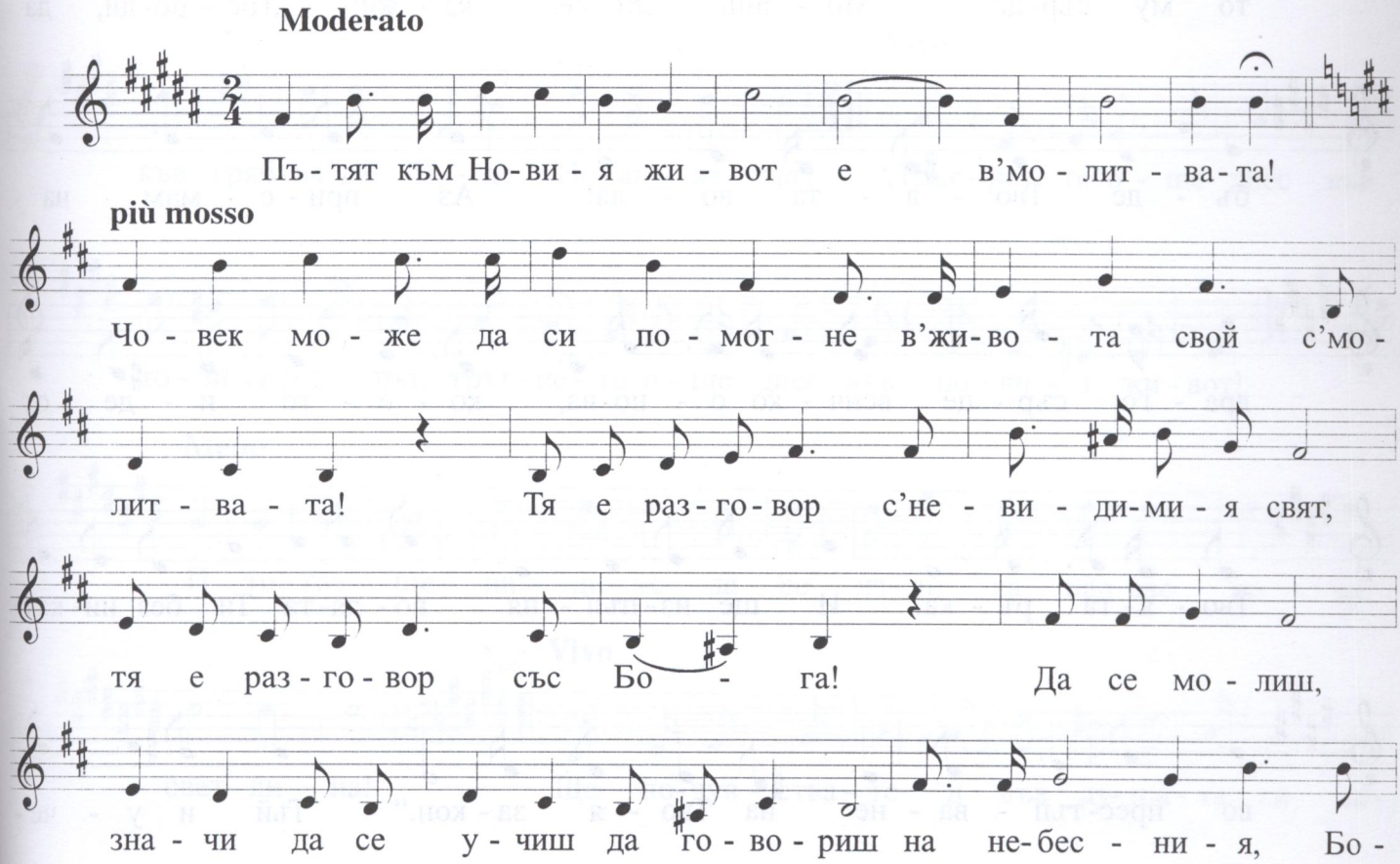

жест - вен е - зик! Мо - лит - ва - та тряб - ва да

пред-ста-вля - ва е - дин из - раз, във кой - то да взи -

ма у - час - ти - е це - ли-ят чо-веш - ки дух и ця - ла -

та му ду - ша! Це - ли-ят чо-веш - ки ум и ця - ло -

rall. **Meno**

то му сър-це! Мо - лиш ли се, ка - жи: „Гос - по-ди, да

бъ - де Тво - я - та во - ля! Аз при - е - мам на

дра - го сър - це всич - ко о - но-ва, ко - е - то и - де от

Тво - я-та ръ - ка! И ще из-пъл - ня во - ля-та Ти без ни-как-

во прес-тъп - ва - не на Тво - я за - кон.“ Тъй и у - че -

ни - кът тряб - ва да ка - же на сво - я у-чи - тел:

„У - чи - те-лю, аз ще раз - ре - ша всич - ки за-да - чи, ко - и - то

си ми дал в'жи - во - та! Аз ще ги до - не - са пред теб за

о - до - бре - ни - е и как - ва - то ко - рек - ци - я на -

пра - виш, ще я при - е - ма с'раз - по - ло - же - ни - е!" Та -

Vivo

къв тряб - ва да бъ - де Но - ви - ят път! „Тръг - не - те о - ще днес във

то - зи све - ъл път, тръг - не - те о - ще днес във но - ви - я жи - вот!

Meno

И то - газ ще ви - ди - те да се из - ли - ва над вас но - ва

Vivo

свет - ли - на! Ще по - чув - ства - те и във ду - ша - та си ве -

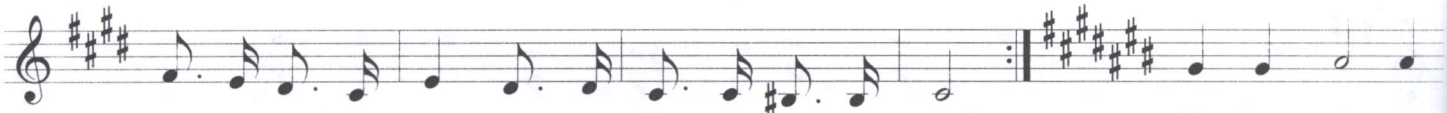
ли - ка - та про - мя - на на Но - ви - я жи - вот! Та - къв мир и

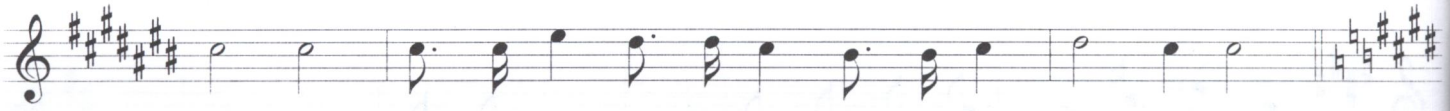
ра - дост, не - поз - на - ти за вас до - се - га, до - се - га!

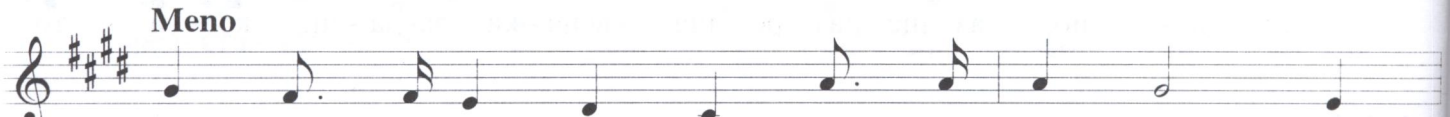
Meno
Са - мо та - къв жи - вот и - ма сми - съл и

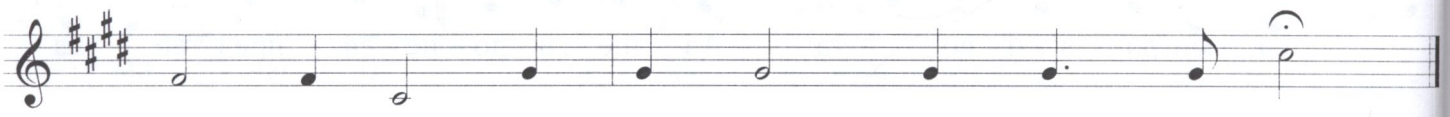
пъл - но - та! Да бъ - де бла - го - сло - вен!

Завет

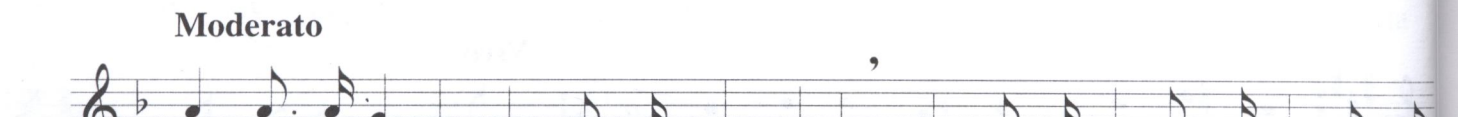
Moderato
Же - на, ко - я - то раж - да, на скръб е! Зна - чи и ви - е ще и - ма - те

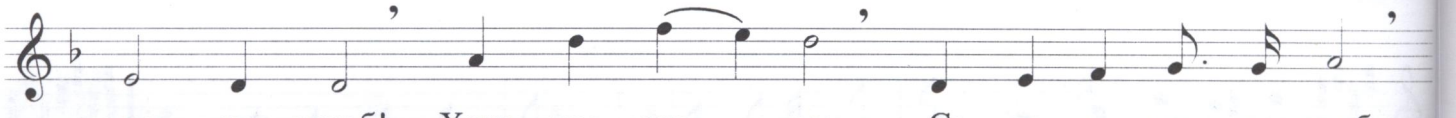
мал - ко скръб! Хрис - тос каз - ва: „Се - га и - ма - те скръб,

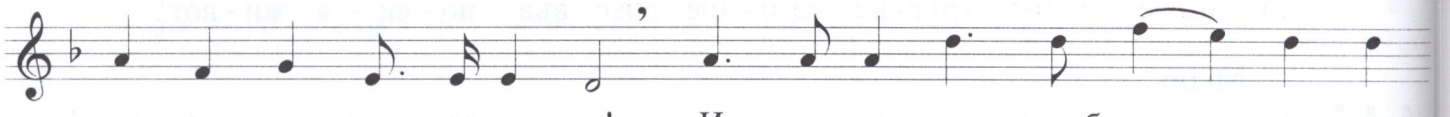
но аз пак ще ви ви - дя! И то - га - ва скръб - та ви ще

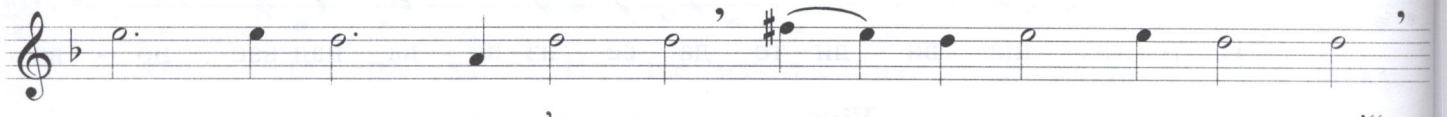
се пре - вър - не в'ра - дост, ра - дост, ра - дост, ра - дост!"

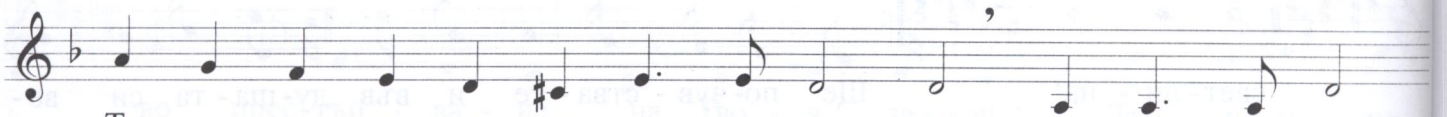
То - ва със - то - я - ни - е по - каз - ва е - дин мо - мент

от ду-хов-но-то съ-буж-да-не на чо-ве-ка!

Ко-га-то ве-ли-ка-та ми-съл дой-де у вас

и вий се про-бу-ди-те, ще и-ма-те ед-но въ-тре-шно

пре-жи-вя-ва-не, ко-е-то ис-кам да ос-та-не за-ви-на-

ги у вас! Аз ис-кам да за-па-зи-те ра-дост-та, ко-я-то

при-до-би-е-те за през це-ли-я си жи-вот! При-е-ме-

те ли я, ще при-до-би-е те то-ва бла-го-сло-ве-ни-

е, ко-е-то Бог е вло-жил във не-я. Ня-ко-и

хо-ра от све-та тряб-ва да се у-беж-да-ват.

Каз-ва-ме на вас: „Е-ла-те, виж-те, о-пи-тай-те!“

Про - ро - ци - те са каз - ва - ли: „Как - то ни е Гос -

под на - у - чил!“ Хрис-тос пък каз - ва: „Как - то ме

е О-тец на - у - чил!“ На вас каз - вам: „Как-то Той ви

у - чи от - вът - ре, та - ка ще пос-тъп - ва - те! Ще пос -

тъп - ва - те съ-об-раз - но зна - ни - е - то си! Спо-ред то -

ва, ко - е - то слу-ша-те и спо-ред то-ва как Бо - жи - ят Дух ви

у - чи от-вът - ре!“ Лю - бов - та ще ви на - у - чи!

Лю - бов - та! Бъ - де - те у - ве - ре - ни, че всич - ко ще се за - вър - ши

по е - дин Бо - жест - вен на - чин! Ще се за - вър - ши по Бо - жест - вен

на - чин! Бъ - де - ще - то е на Бо - га! На Бо - га!

Невъзможното – непостижимото

Moderato assai

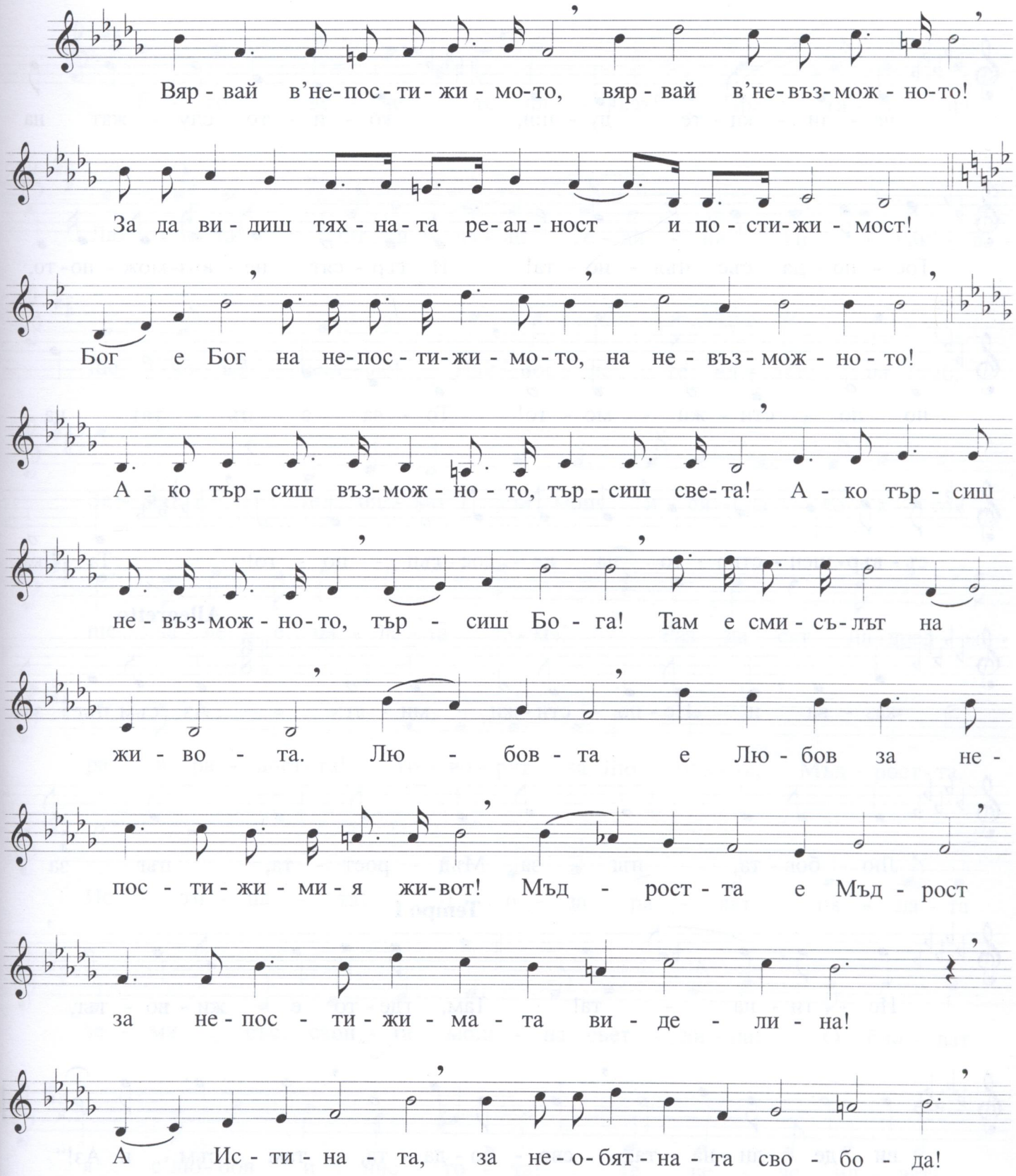

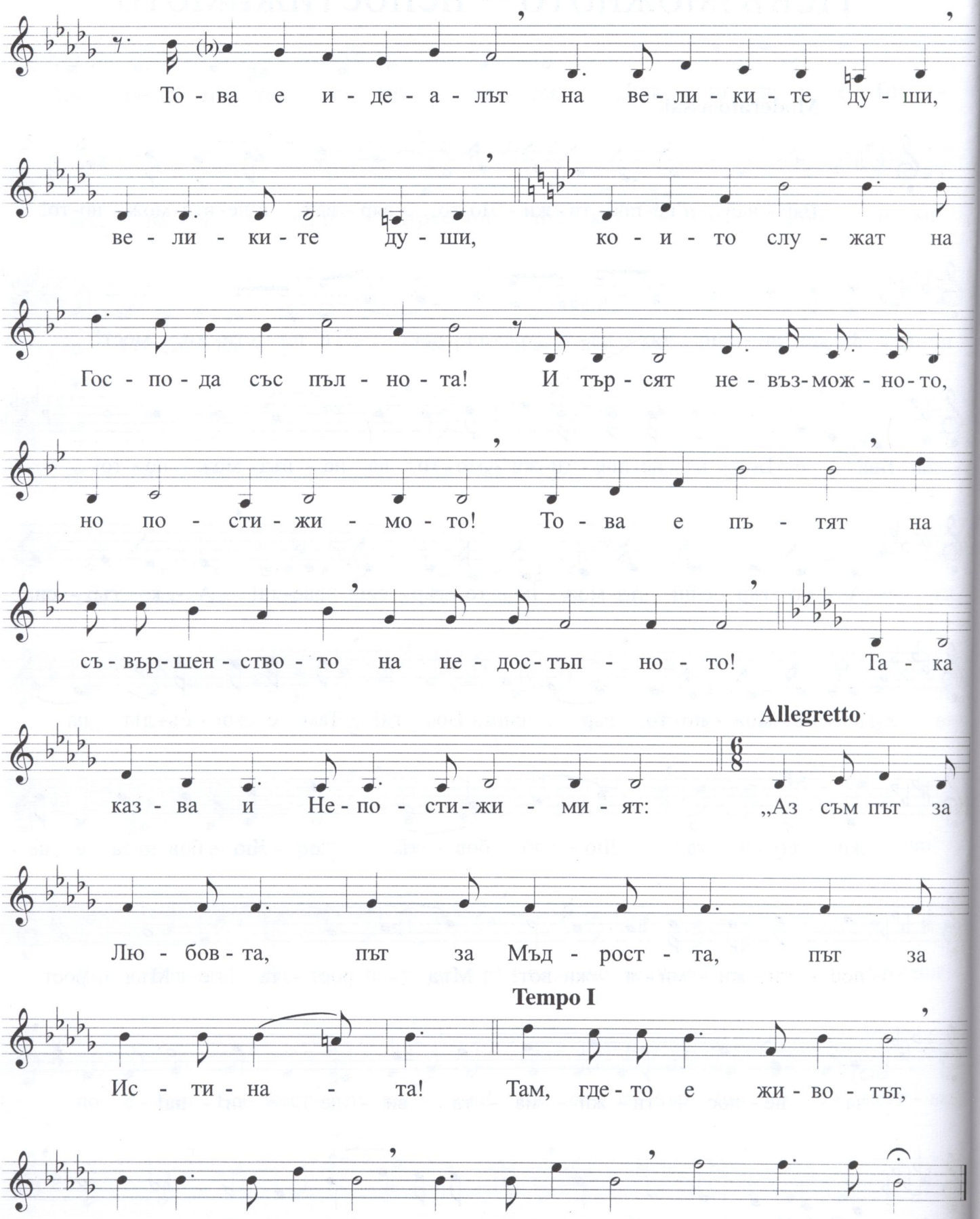
То - ва е и - де - а - лът на ве - ли - ки - те ду - ши,
ве - ли - ки - те ду - ши, ко - и - то слу - жат на
Гос - по - да със пъл - но - та! И тър - сят не - въз - мож - но - то,
но по - сти - жи - мо - то! То - ва е пъ - тят на
съ - вър - шен - ство - то на не - дос - тъп - но - то! Та - ка
Allegretto
каз - ва и Не - по - сти - жи - ми - ят: „Аз съм път за
Лю - бов - та, път за Мъд - рост - та, път за
Tempo I
Ис - ти - на - та! Там, где - то е жи - во - тът,
ви - де - ли - на - та, сво - бо - да - та, там съм и Аз!“

Братята на любовта

Andante

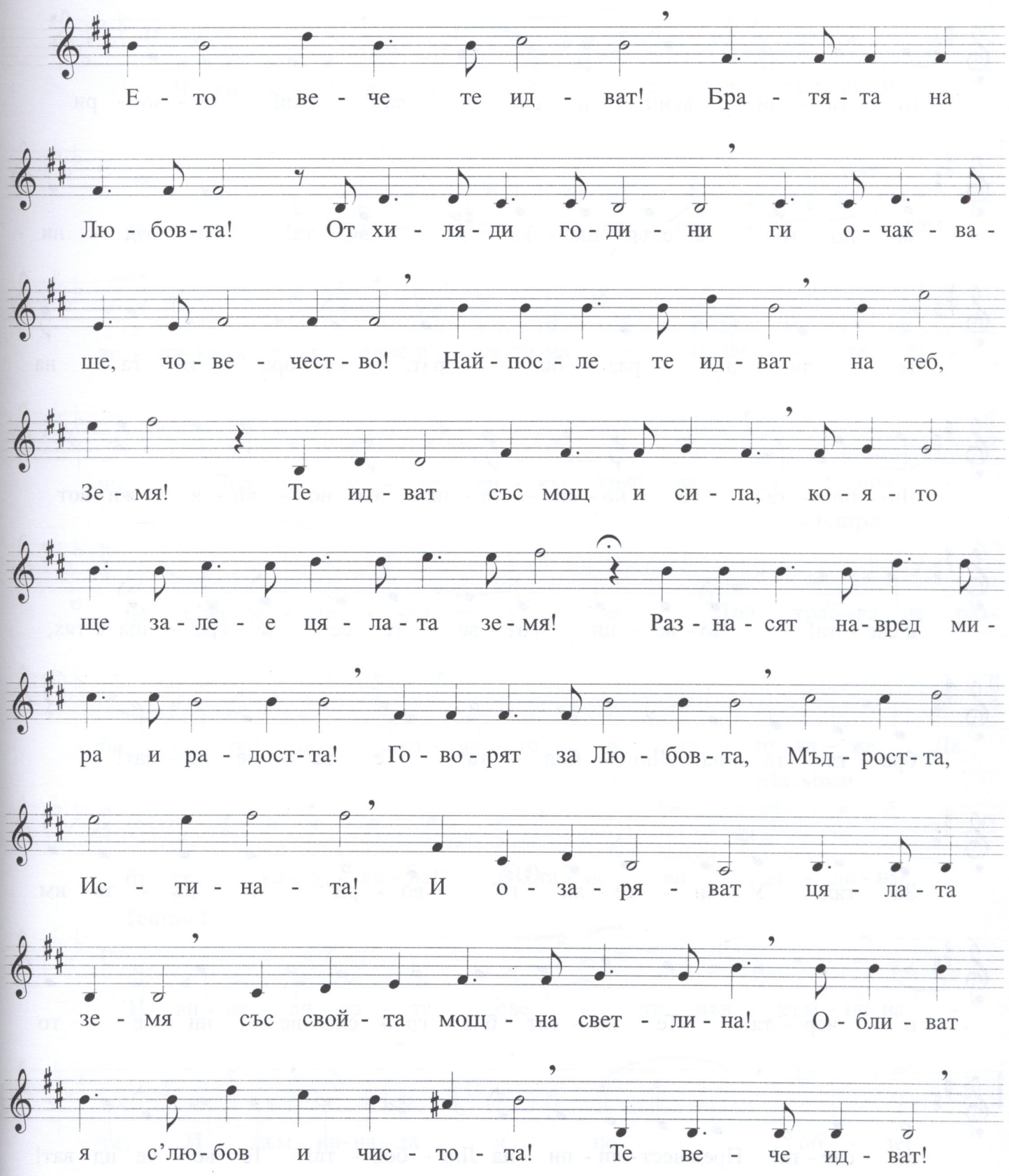

Но о - бик - но - ве - ни - ят чо - век из - тръп - ва, тре - пе - ри

от та - зи мощ и си - ла! Той го - во - ри

за по - топ, за свър - ше - ка на све - та! Но буд - ни -

те ду - ши раз - би - рат, че бра - тя - та на

Лю - бов - та са но - си - те - ли на но - ви - я жи - вот

в'све - та! Чо - ве - ци, гот - ве - те се за сре - ща с'тях,

бра - тя - та на Лю - бов - та! Те ве - че ид - ват!

За тях У - чи - те - ля го - во - ри и пъ - тя им

о - чер - та! Те но - сят бла - го - сло - ве - ни - е - то

на све - та! Пред-вест - ни - ци на Лю - бов - та! Те ве - че ид - ват!

Виделината

Andante sostenuto

И ви - де - ли - на - та све - ти във тъм - ни - на -

та. Под ви - де - ли - на раз - би - рам

ве - ли - ки - я стре - меж в'ду - ша - та на у - че - ни - ка да у -

чи. Зна - чи у - че - ни - кът тряб - ва да за - поч -

rall. **a tempo**

не с'ви - де - ли - на - та. Той тряб - ва да раз -

би - ра за - ко - ни - те и ка - то ка - же: „Да

Maestoso

бъ - де ви - де - ли - на!", да ста - не ви - де - ли - на!

Tempo I

И ви - де - ли - на - та све - ти във тъм - ни - на -

та. И тъм - ни - на - та я не об - зе!

Търпение

Moderato

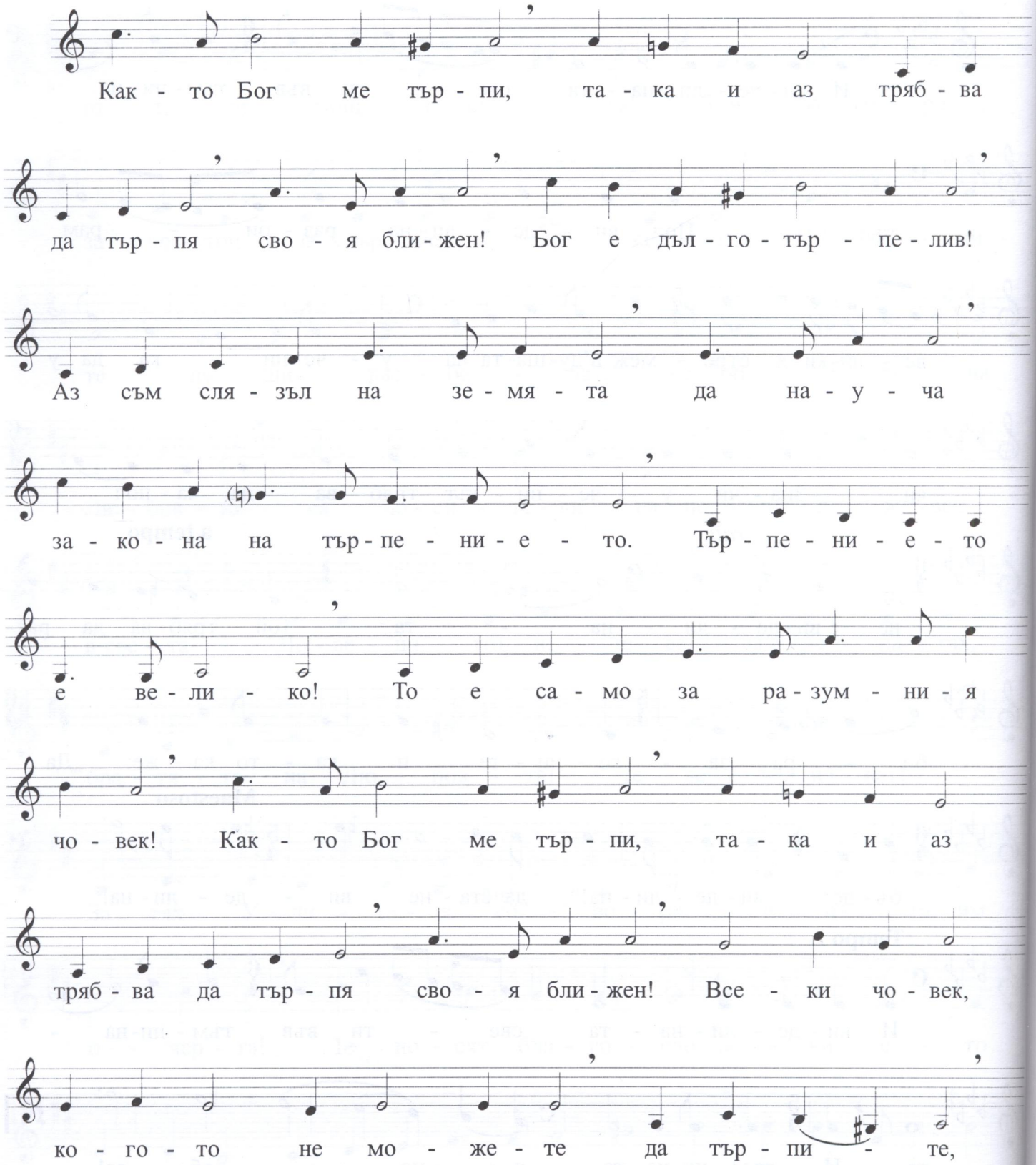

е не - за - вър - ше - на кар - ти - на. Тър - пе - ни - е - то

е ка - чест - во на Лю - бов - та! Ду - хът е мощ - но -

то, ве - ли - ко - то, що ви пра - ви тър - пе - лив.

Как - то Бог ме тър - пи, та - ка и аз тряб - ва

да тър - пя сво - я бли - жен! О - ще хи - ля - ди

го - ди - ни Бог ще ра - бо - ти вър - ху чо - ве - ка,

rit.

a tempo

до - ка - то го на - пра - ви съ - вър - шен, съ - вър - шен, ра - зу - мен!

Не - ка пър - ви - ят ка - мък на Бо - жест - ве - на - та ви

Лю - бов бъ - де ка - мъ - кът на тър - пе - ни - е - то!

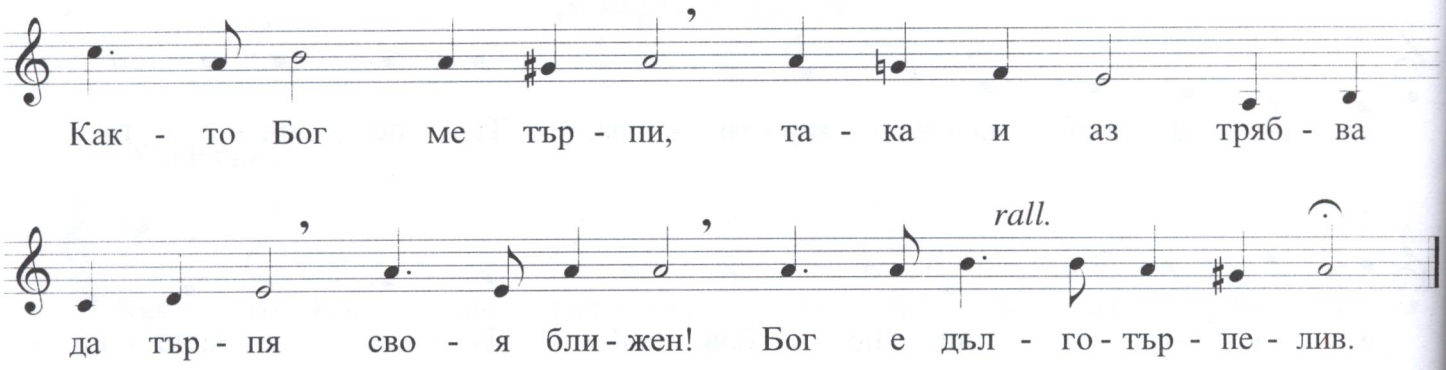

Ще стана търпелив

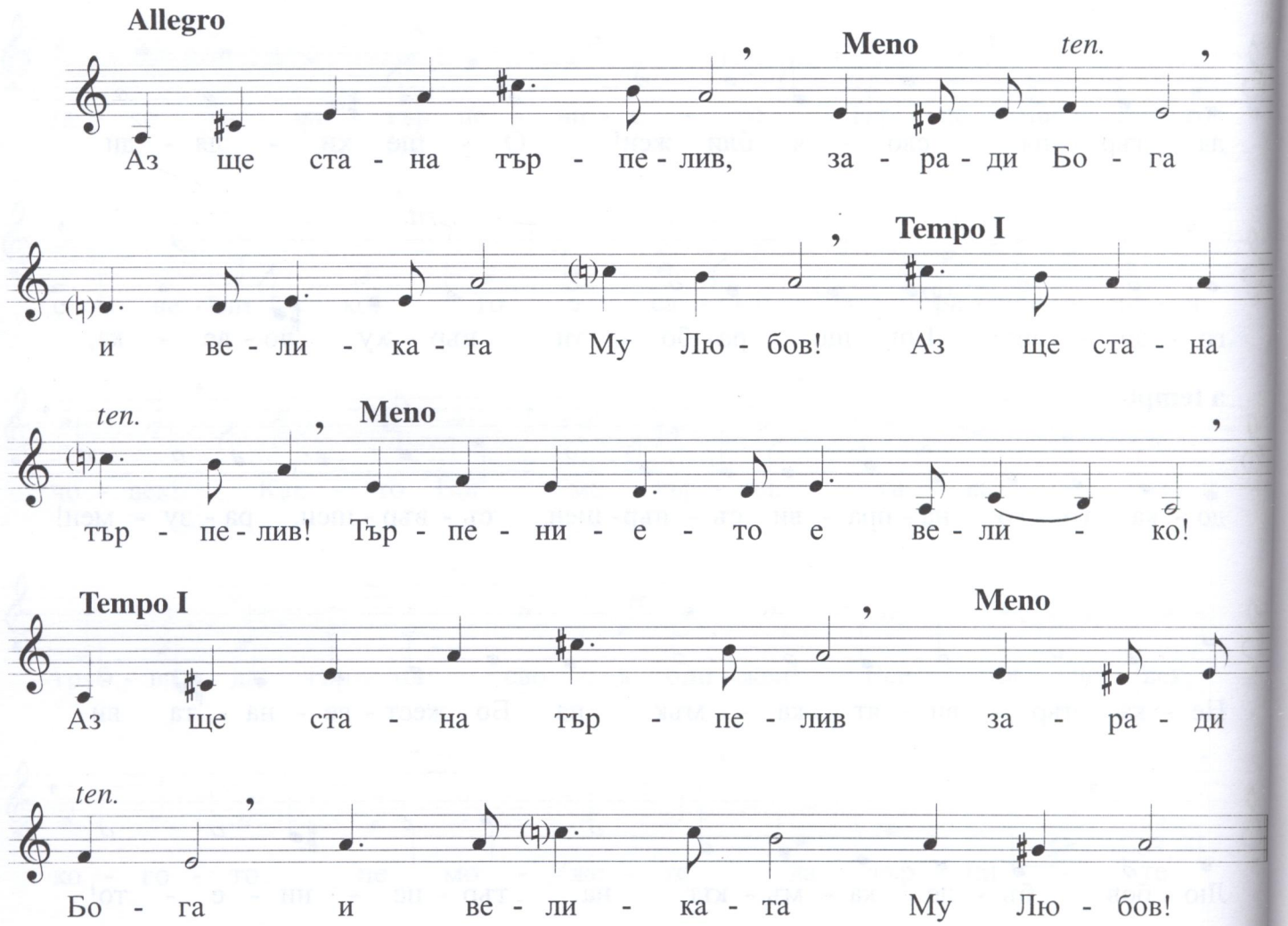

Има смисъл

Moderato assai

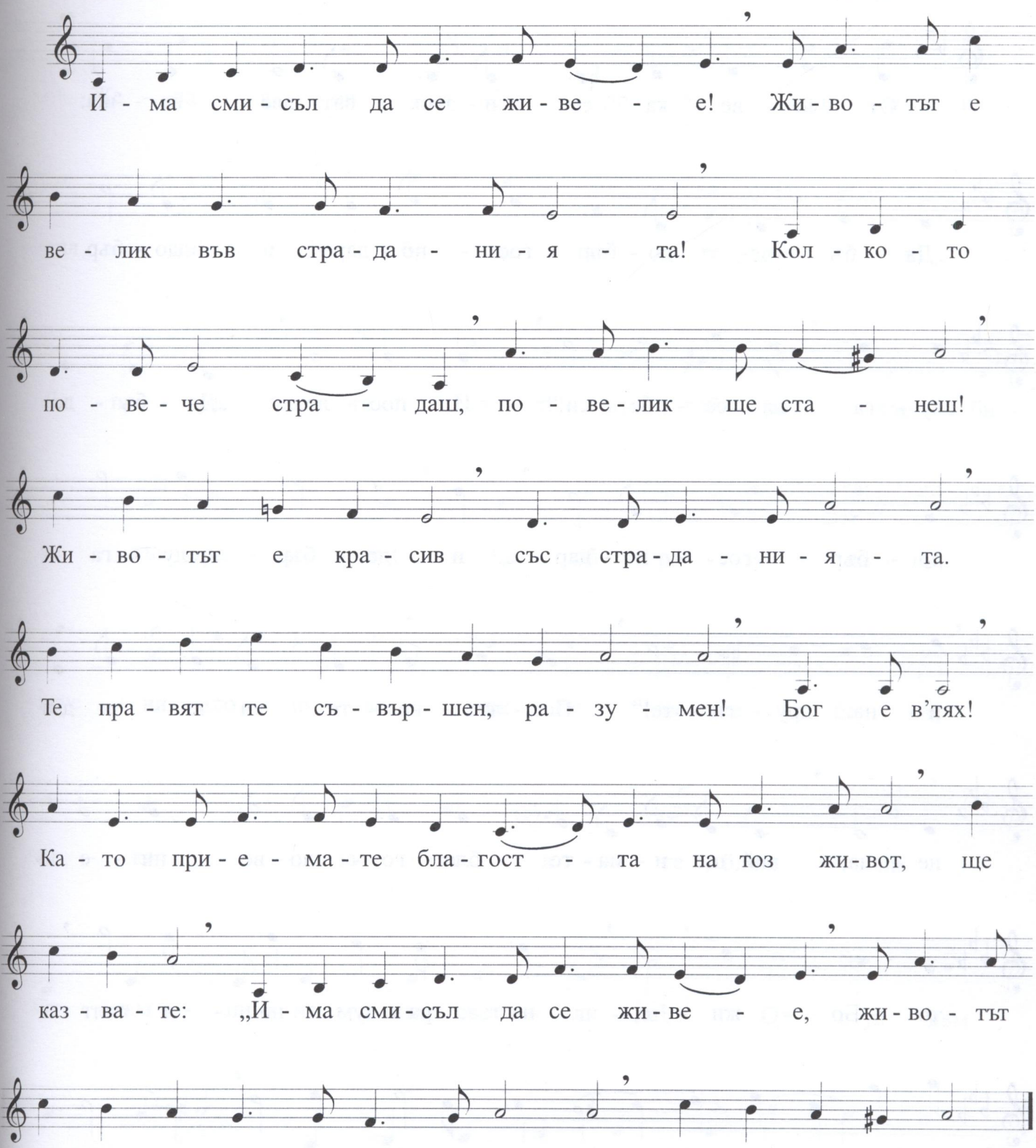

Две неща

Moderato assai

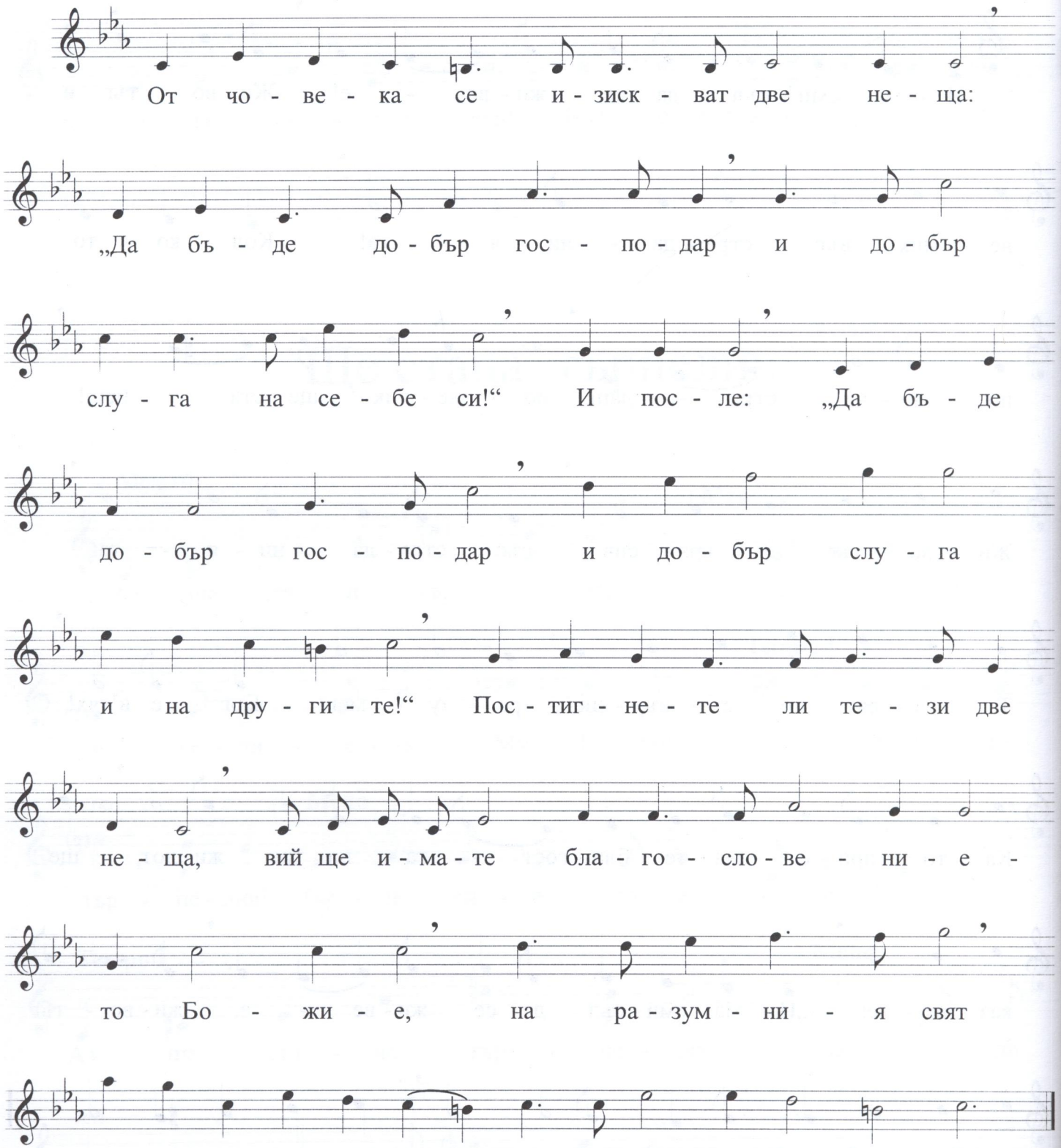

Желание

Moderato

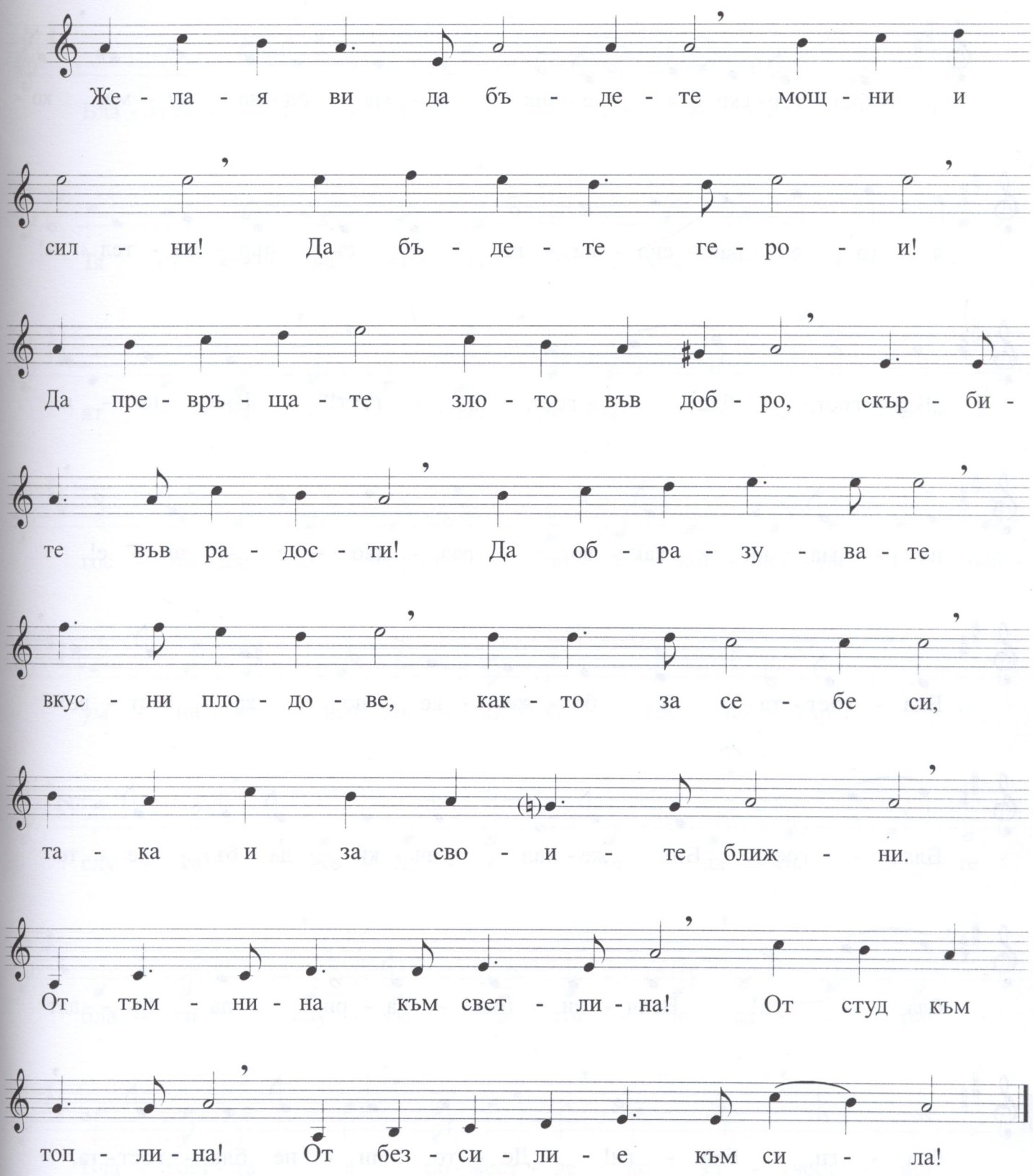

Най-силната дума

Moderato assai

В'бъл - гар - ски - я е - зик и - ма ед - на ду - ма, ко -

я - то е най - сил - на - та и съ - дър - жа - тел - на!

„Бла - гост, бла - гост, бла - гост!" Във не - я

ня - ма ни - как - во раз - дво - е - ни - е!

Бла - гост - та е бо - жест - ве - но ка - чест - во!

Бла - гост! Бих же - лал всич - ки да бъ - де - те

бла - ги! Всич - ки бъл - га - ри да бъ - дат

бла - ги, бла - ги! Де - то ми - не бла - гост - та,

всич - ки про - ти - во - ре - чи - я се сто - пя - ват!

Бла - гост - та съ - дър - жа всич - ко все - бе си!

Тя из - ключ - ва всич - ки сла - бос - ти! Бла - ги -

ят е ра - зу - мен, до - бър, си - лен! Той е

гос - по - дар и слу - га! Той е най - доб - ри - ят, най -

ум - ни - ят, най сил - ни - ят гос - по - дар и

слу - га! Же - ла - я ви да бъ - де - те

бла - ги слу - ги и гос - по - да - ри!

Бла - гост - та е бо - жест - ве - но ка - чест - во!

Хората на бъдещата култура

Moderato assai

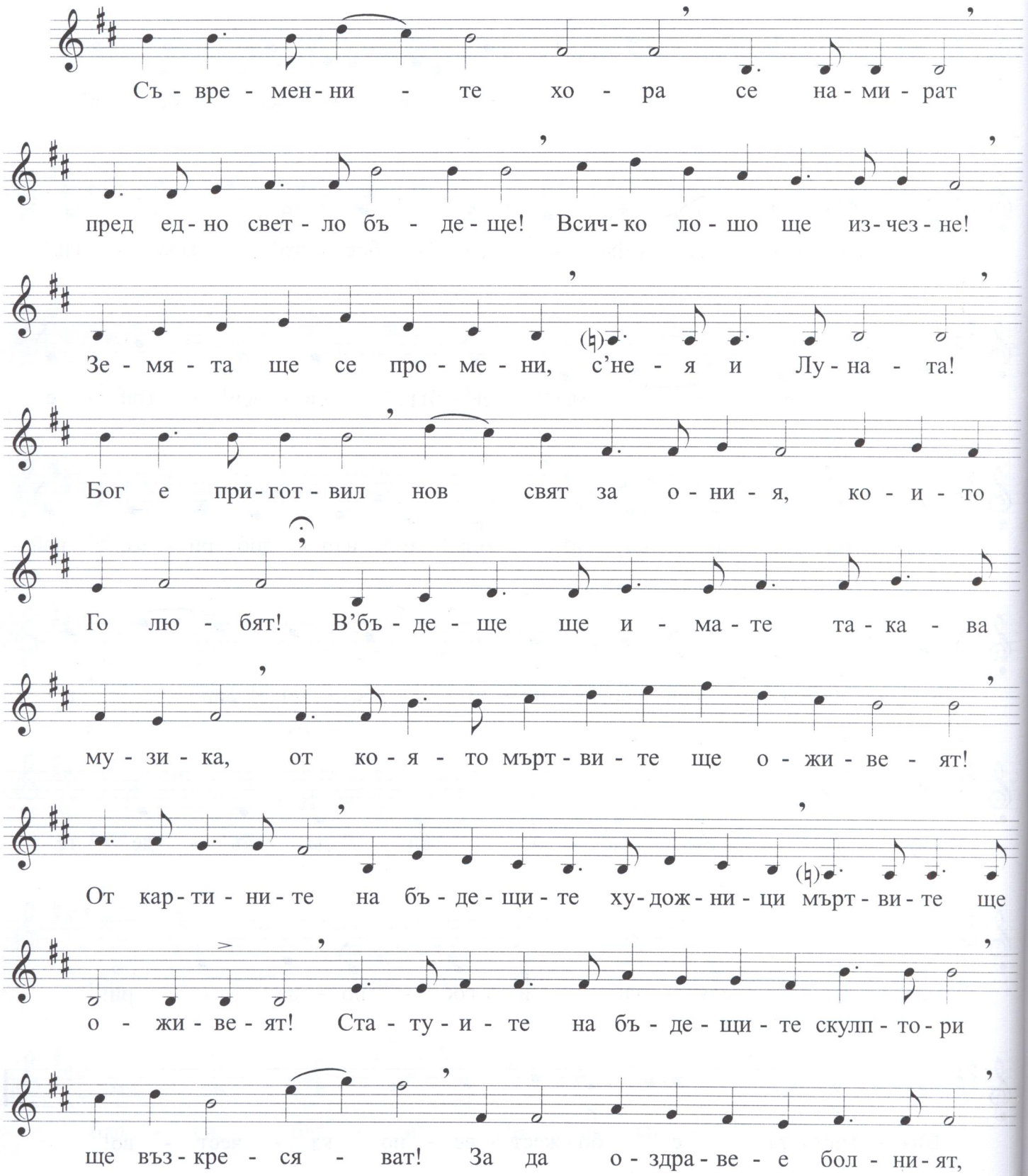

до - ста - тъч - но е е - дин от бъ - де - щи - те ле - ка - ри

да ми - не по - край къ - ща - та му! А - ко кра - си - ви - те мо -

ми и мом - ци на бъ - де - ще - то ми - нат край хо - ра, ко -

и - то се ка - рат, те вед - на - га ще се по - ми - рят!

Но - ви - те хо - ра на бъ - де - ща - та

кул - ту - ра ще но - сят на - вся - къ - де лю - бов,

ра - дост и ве - се - ли - е! Свет - ло бъ - де -

ще! Бог е при - гот - вил нов свят

за о - ни - я, ко - и - то Го лю - бят!

Добрият живот

Посветена на моя брат Косьо

Moderato assai

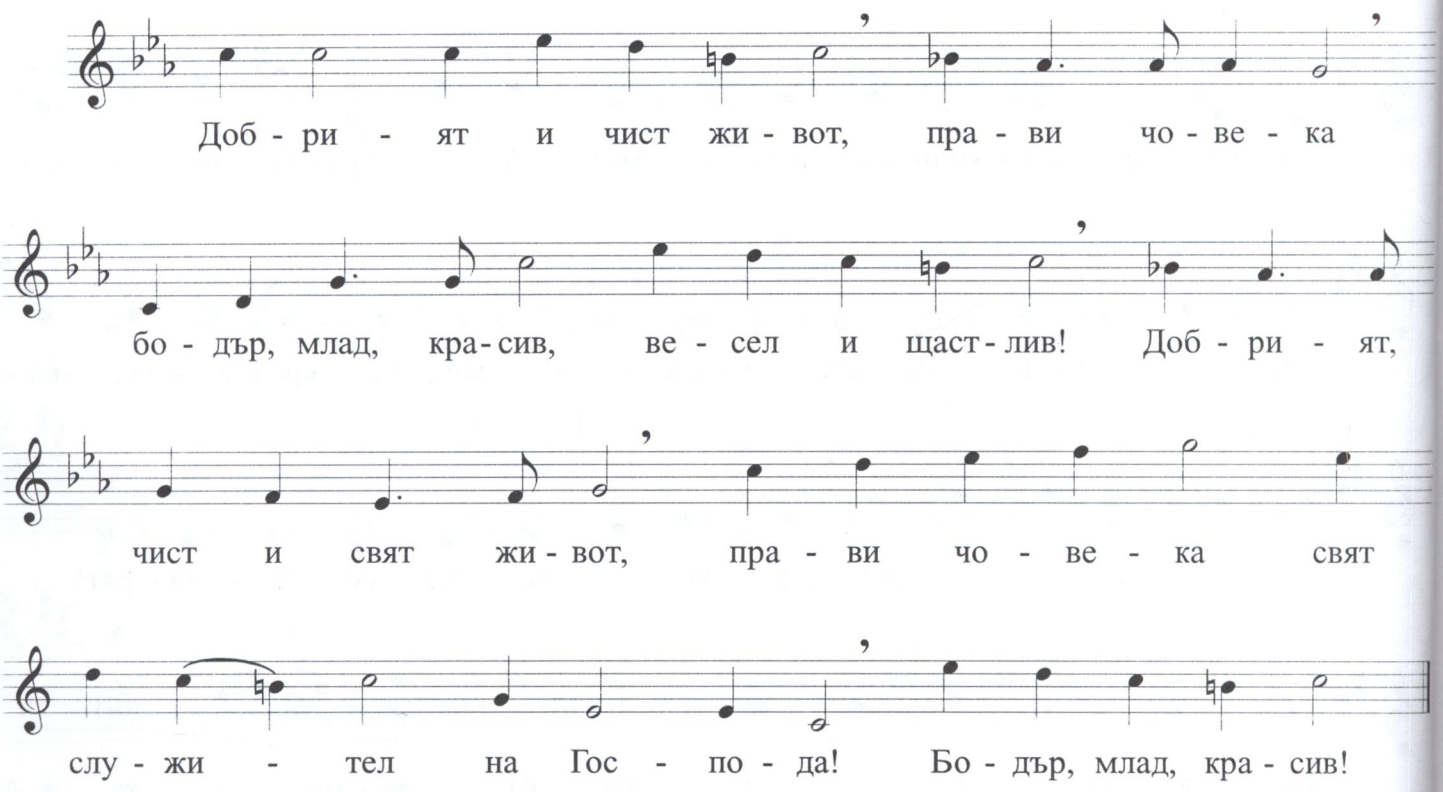

Господ казва

Moderato

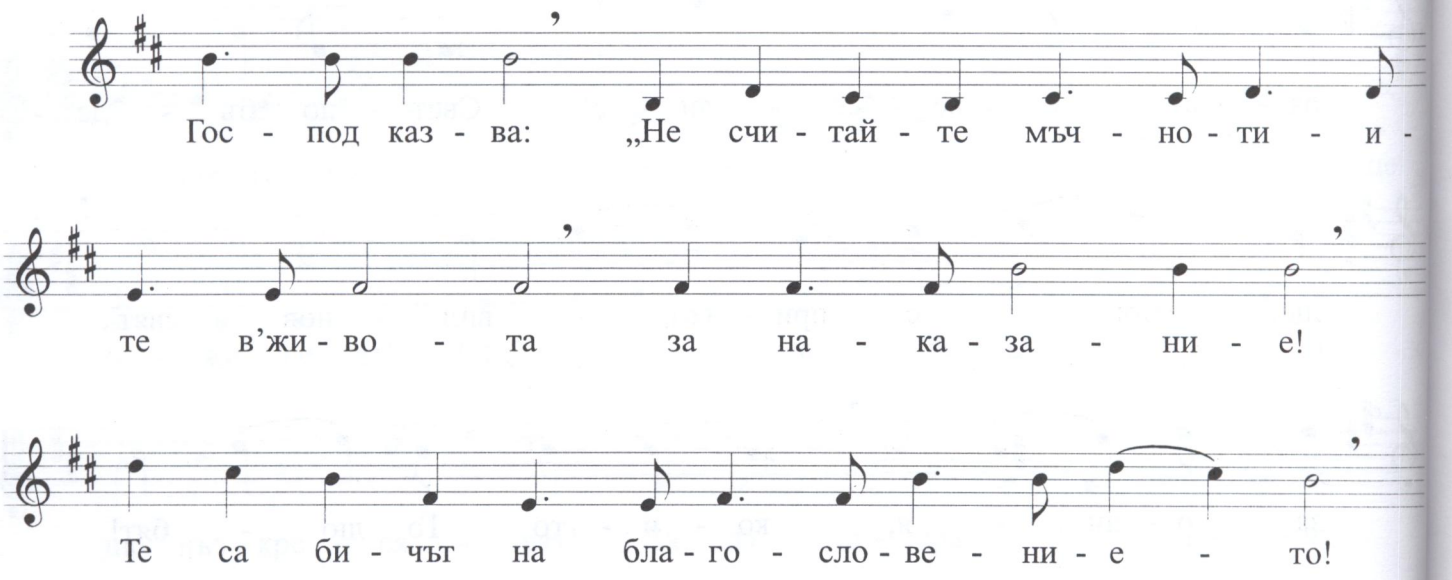

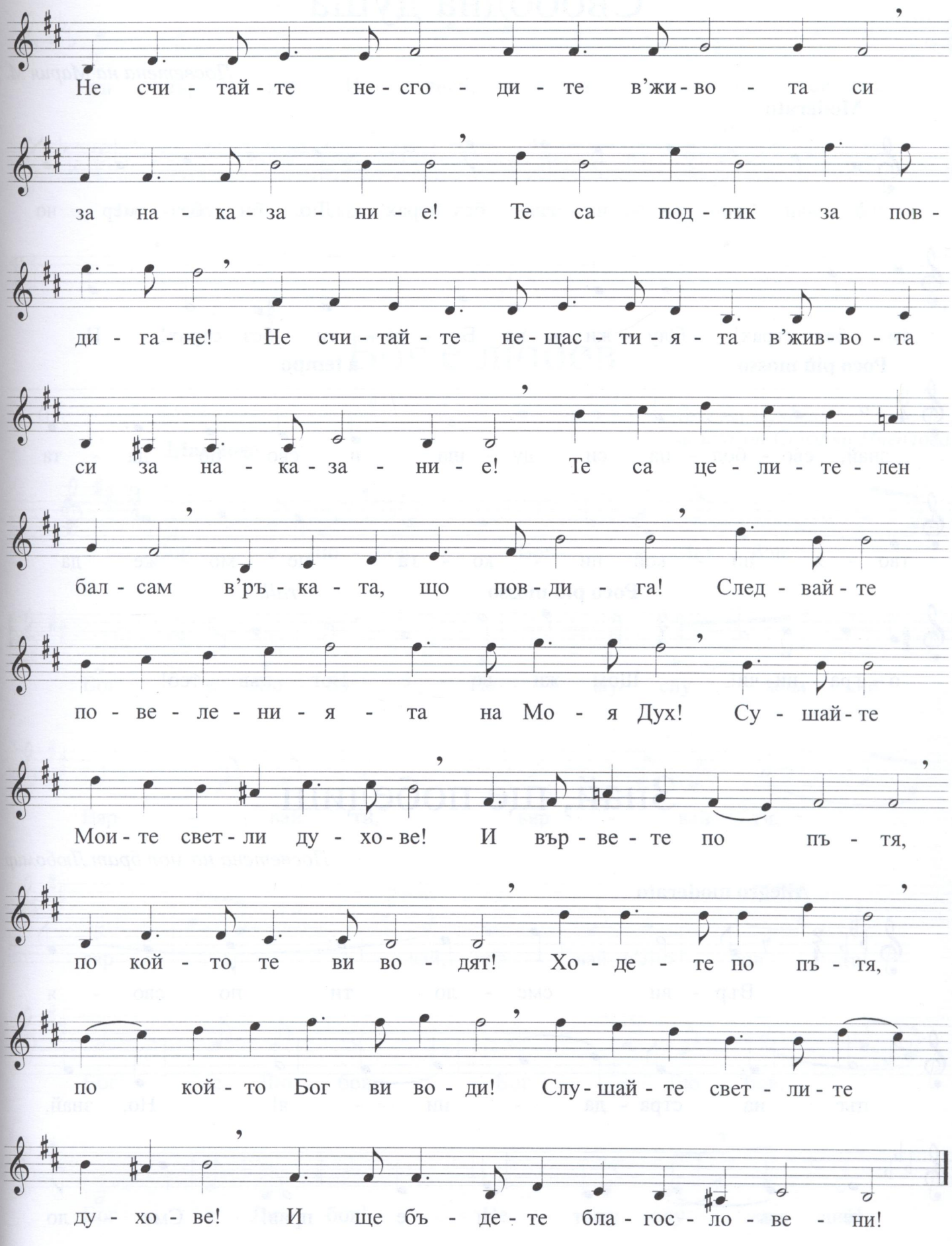
Не счи - тай - те не - сго - ди - те в'жи - во - та си
за на - ка - за - ни - е! Те са под - тик за пов -
ди - га - не! Не счи - тай - те не - щас - ти - я - та в'жив - во - та
си за на - ка - за - ни - е! Те са це - ли - те - лен
бал - сам в'ръ - ка - та, що пов - ди - га! След - вай - те
по - ве - ле - ни - я - та на Мо - я Дух! Су - шай - те
Мои - те свет - ли ду - хо - ве! И вър - ве - те по пъ - тя,
по кой - то те ви во - дят! Хо - де - те по пъ - тя,
по кой - то Бог ви во - ди! Слу - шай - те свет - ли - те
ду - хо - ве! И ще бъ - де - те бла - гос - ло - ве - ни!

Свободна душа

Посветена на Мария М.

Moderato

У - чи се ви - на - ги без страх! Лю - би без - мер - но

ти без страх! Слу - жи на Бо - га ти без страх! И

Poco più mosso **a tempo**

знай, сво - бод - на си ду - ша и сво - бо - да - та

тво - я ни - кой ни - ко - га не мо - же да

Poco più mosso *rall.*

о - гра - ни - чи! Щом жи - ве - е Бог във теб!

Знай, ще победиш

Посветена на моя брат Любомир

Allegro moderato

Вър - ви сме - ло ти по сво - я

път на стра - да - ни - я! Но, знай,

че пъ - тят ти е прав! Сме - ло

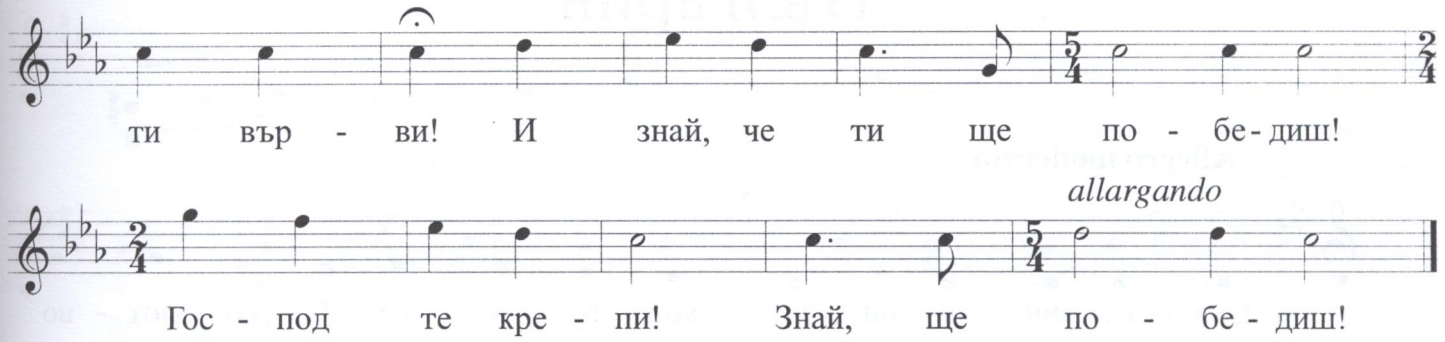

Бог е любов

Текст и музика:
майка ми Стефка Няголова

Maestoso

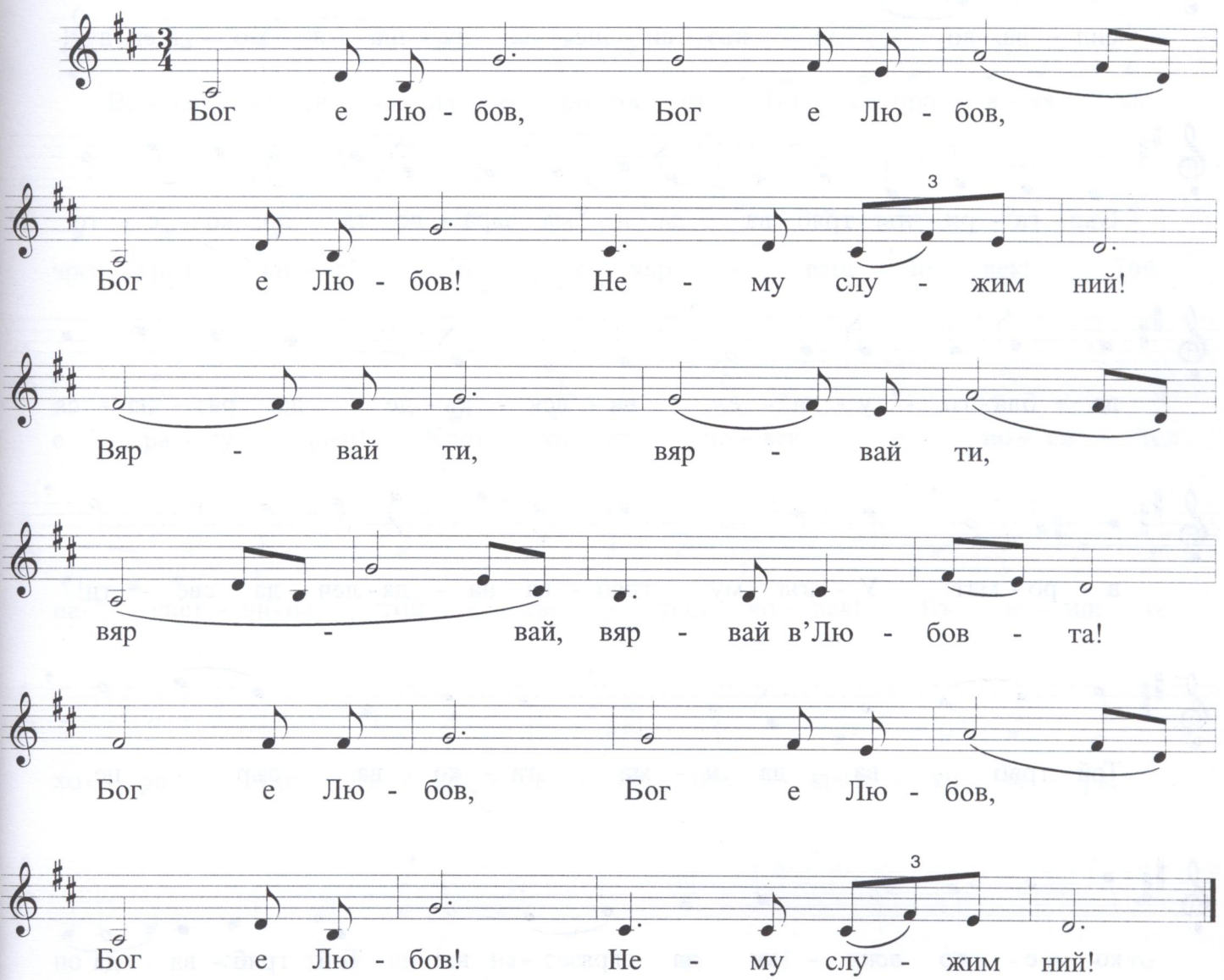

Българин

Allegro moderato

Бъл - га - рин е он - зи, кой - то и - ма аб - со - лют - но

здра - во тя - ло, све - тъл ум, бла - го - род - но сър - це,

Fine

сил - на во - ля, въз - ви - ше - на ду - ша и мо - щен дух!

Бъл - га - ри - нът тряб - ва да и - ма здра - во тя - ло, ко - е - то

да бла - го - у - ха - е, на - вся - къ - де да раз - на - ся

а - ро - мат! У - мът му тряб - ва на - да - леч да све - ти!

Той тряб - ва да и - ма та - ко - ва сър - це,

ко - е - то всич - ки да сгря - ва! Той тряб - ва да

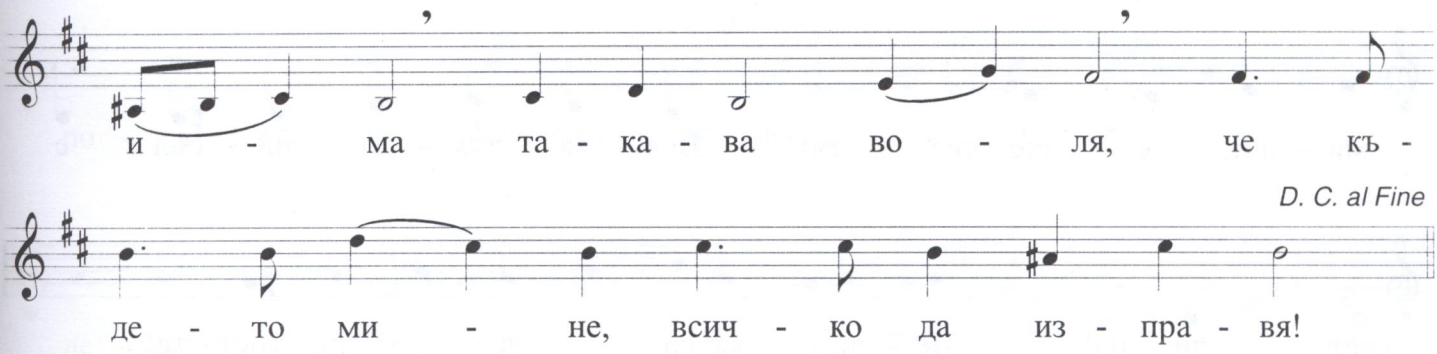

Кротост

Moderato

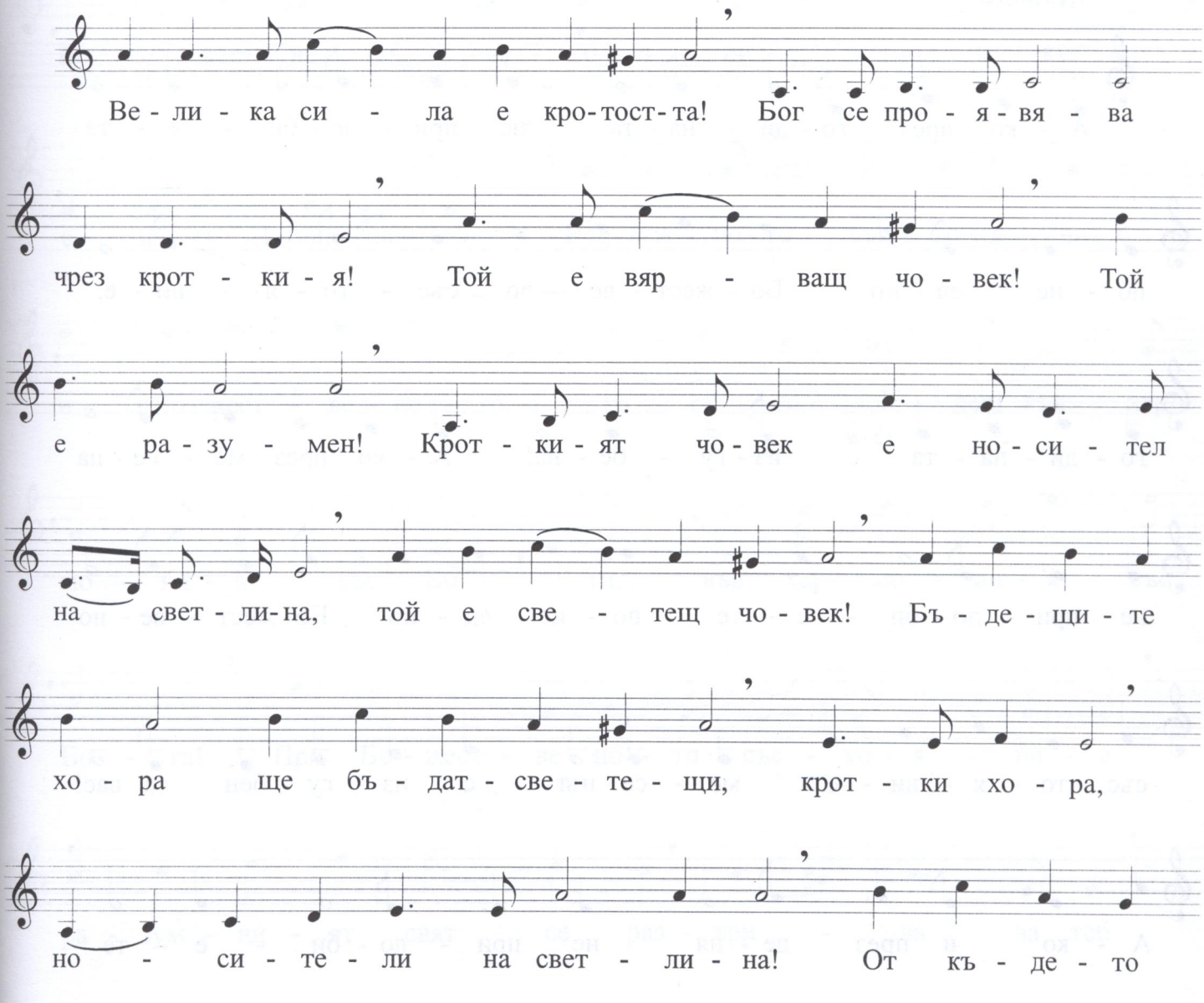

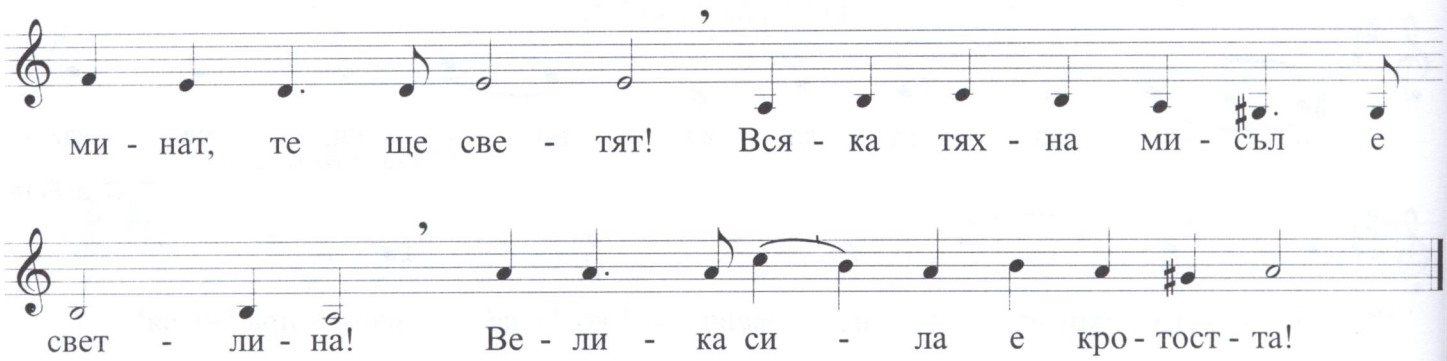

Божествено състояние

Andante

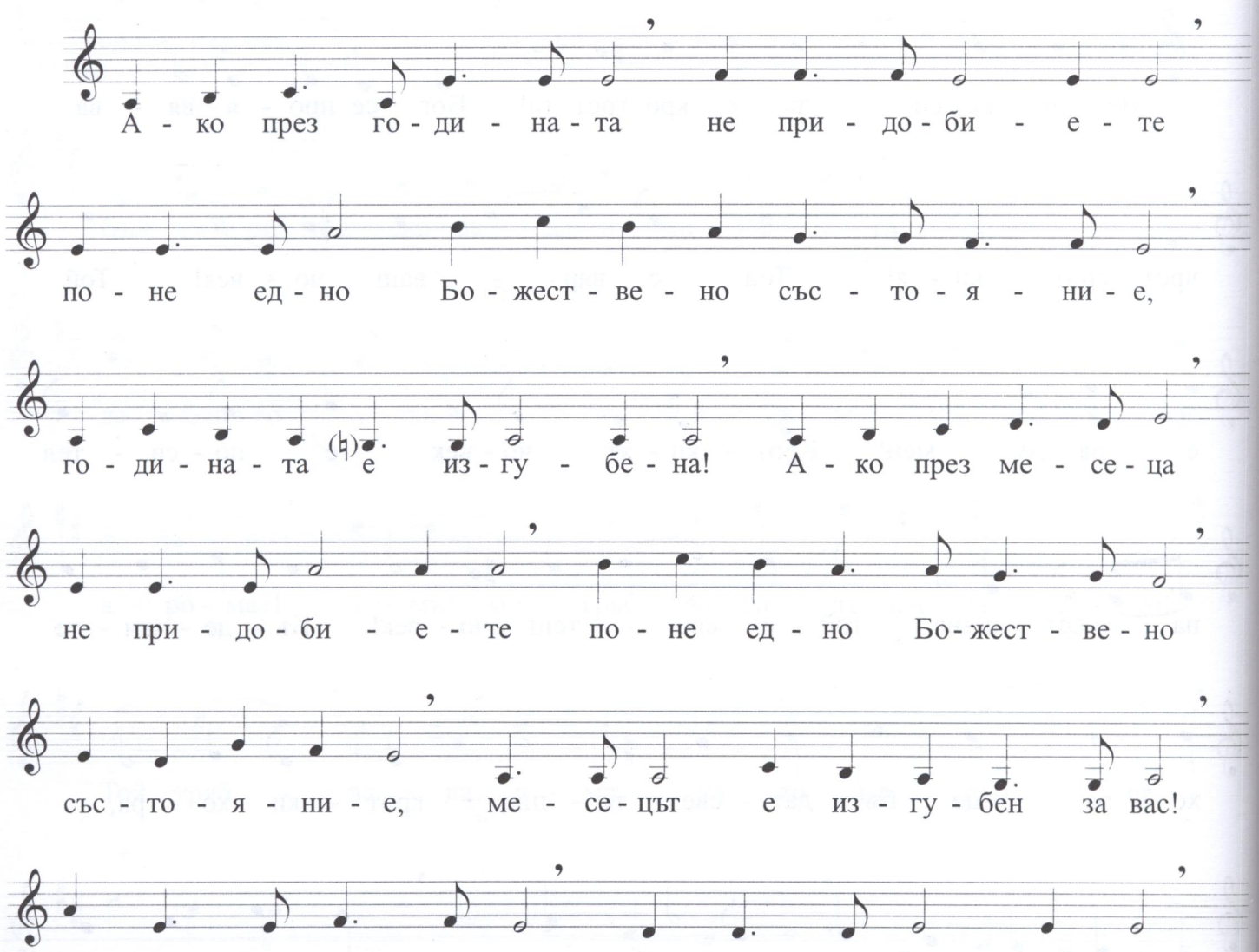

по - не ед - но Бо - жест - ве - но със - то - я - ни - е,

де - нят е из - гу - бен! И най - пос - ле, а - ко през

е - дин век не си при - до - бил по - не ед - но

Бо - жест - ве - но със - то - я - ни - е, ве - кът

Fine

е из - гу - бен за теб! Най - важ - но - то със - то - я - ни - е

е Бо - жест - ве - но - то, ко - га - то дой - деш във хар -

мо - ни - я със Бо - га, във хар - мо - ни - я със

Бо - га! При Бо - жест - ве - но - то със - то - я - ни - е

ра - зум - ни - ят свят се раз - кри - ва за теб

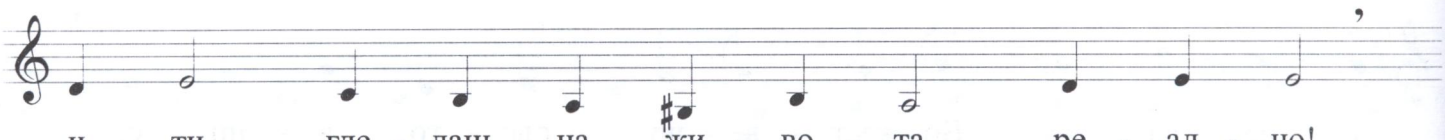

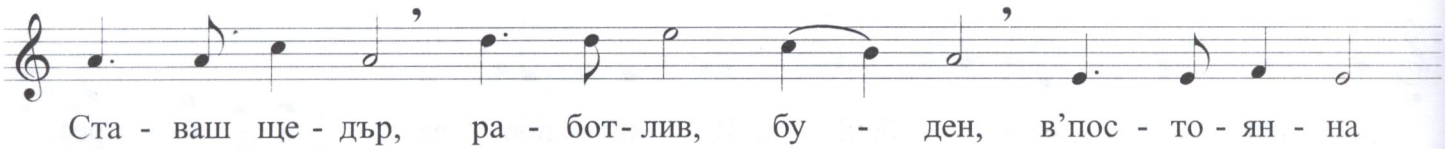

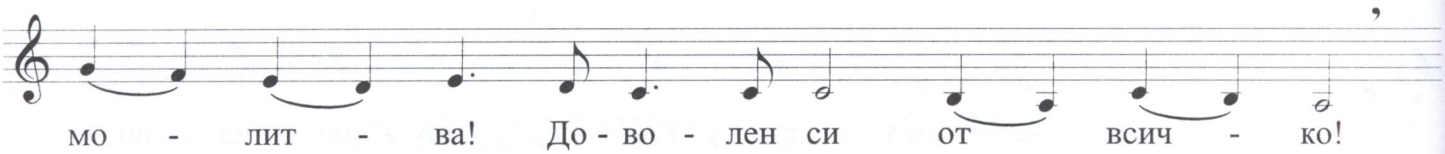

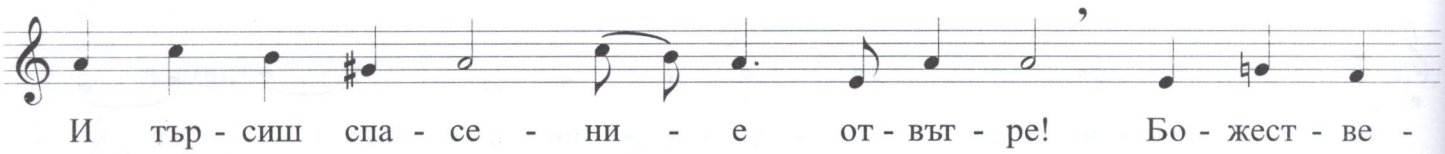

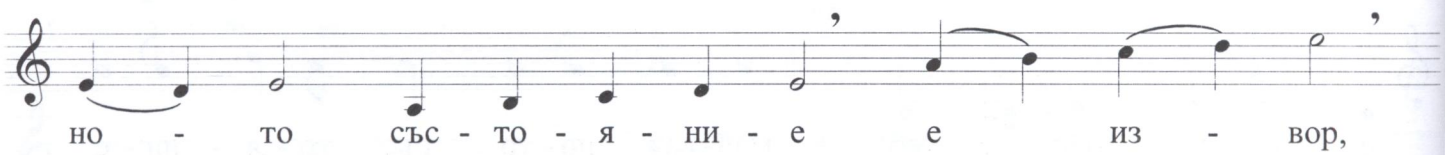

D. C. al Fine

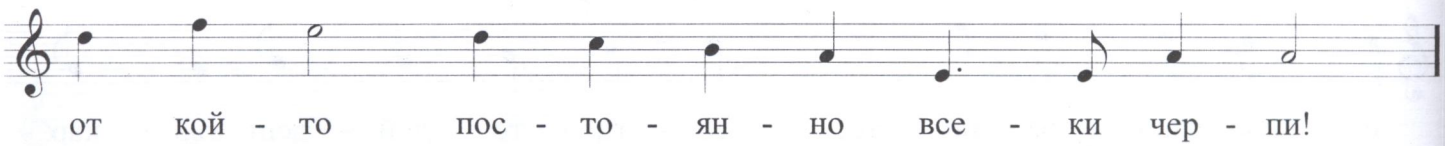

Върши волята Божия

Allegro moderato

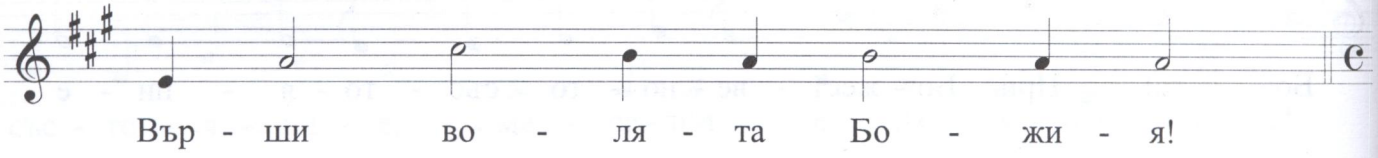

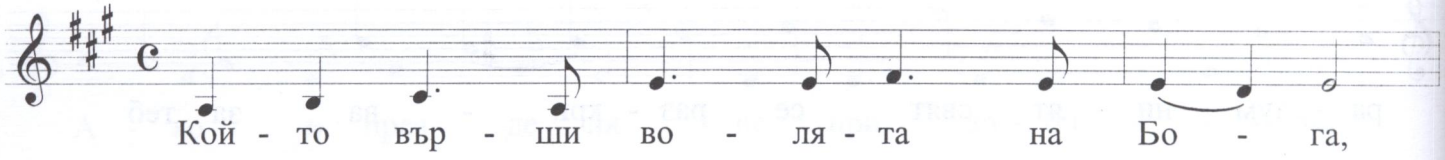

той се под - мла - дя - ва, ве - сел ста - ва! Ра - дос - тен е, жи -

во - тът му и - ма сми - съл, жи - вей във

веч - на кра - со - та! А Гос - под ще го бла - го -

Fine

сло - ви! Кой - то не вър - ши, во - ля - та

Бо - жи - я, той е веч - но не - до - во - лен, мра -

чен, ни - що не му вър - ви! Кой - то не из - пъл - ни

во - ля - та Бо - жи - я, го ча - ка смърт!

А ко - и - то из - пъл - нят во - ля - та Бо - жи - я,

D. C. al Fine

ги ча - ка жи - вот и бла - го - сло - ве - ни - е!

И в рая, и в ада

Moderato

И'в ра - я да жи - ве - я, и'в а - да

да о - ти - да, в'ду - ша - та ми ще и - ма

са - мо ра - дост. И'в ра - я да жи -

ве - я, и'в а - да да о - ти - да, в'ду -

ша - та ми ще и - ма са - мо ра дост. И'в

ра - я да жи - ве - я, и'в а - да да о -

ти - да в'ду - ша - та ми ще и - ма са - мо

rit.

ра - дост, ра - дост, веч - на ра - дост!

Победа

Tempo di marcia

Fine

По - бе - да, по - бе - де, по - бе - да!

Ти ще бъ - деш по - бе - ден, звяр - чо - век.

Ти ще бъ - деш по - бе - ден!

Но не от мен! Ти ще бъ - деш

по - бе - ден, звяр - чо - век, за - ра - ди Ве -

ли - ка - та Бо - жи - я Лю - бов! Ти ще

бъ - деш по - бе - ден! За - ра - ди Ве -

D. C. al Fine

ли - ка - та Бо - жи - я Лю - бов!

Възкресение

Andante

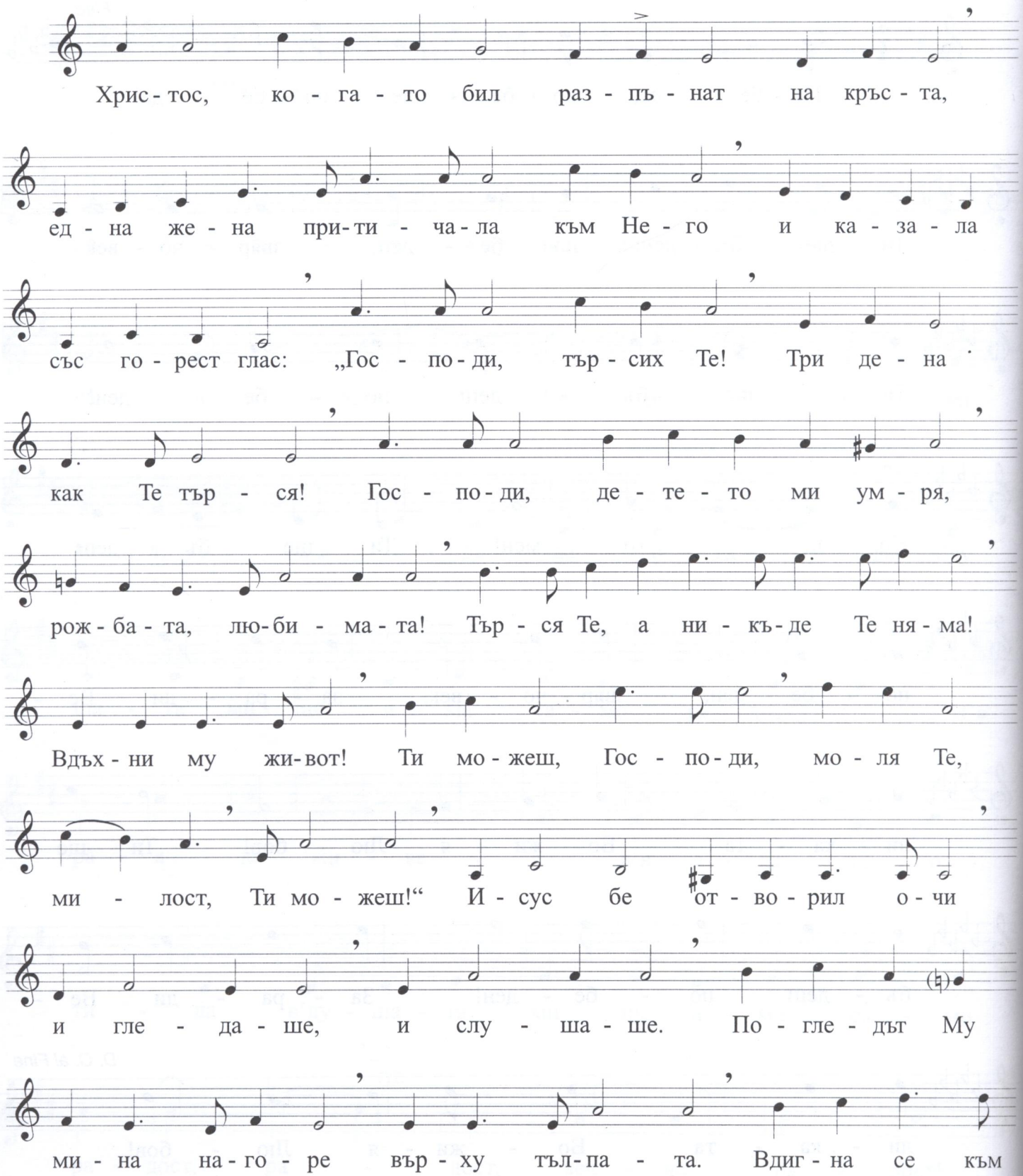

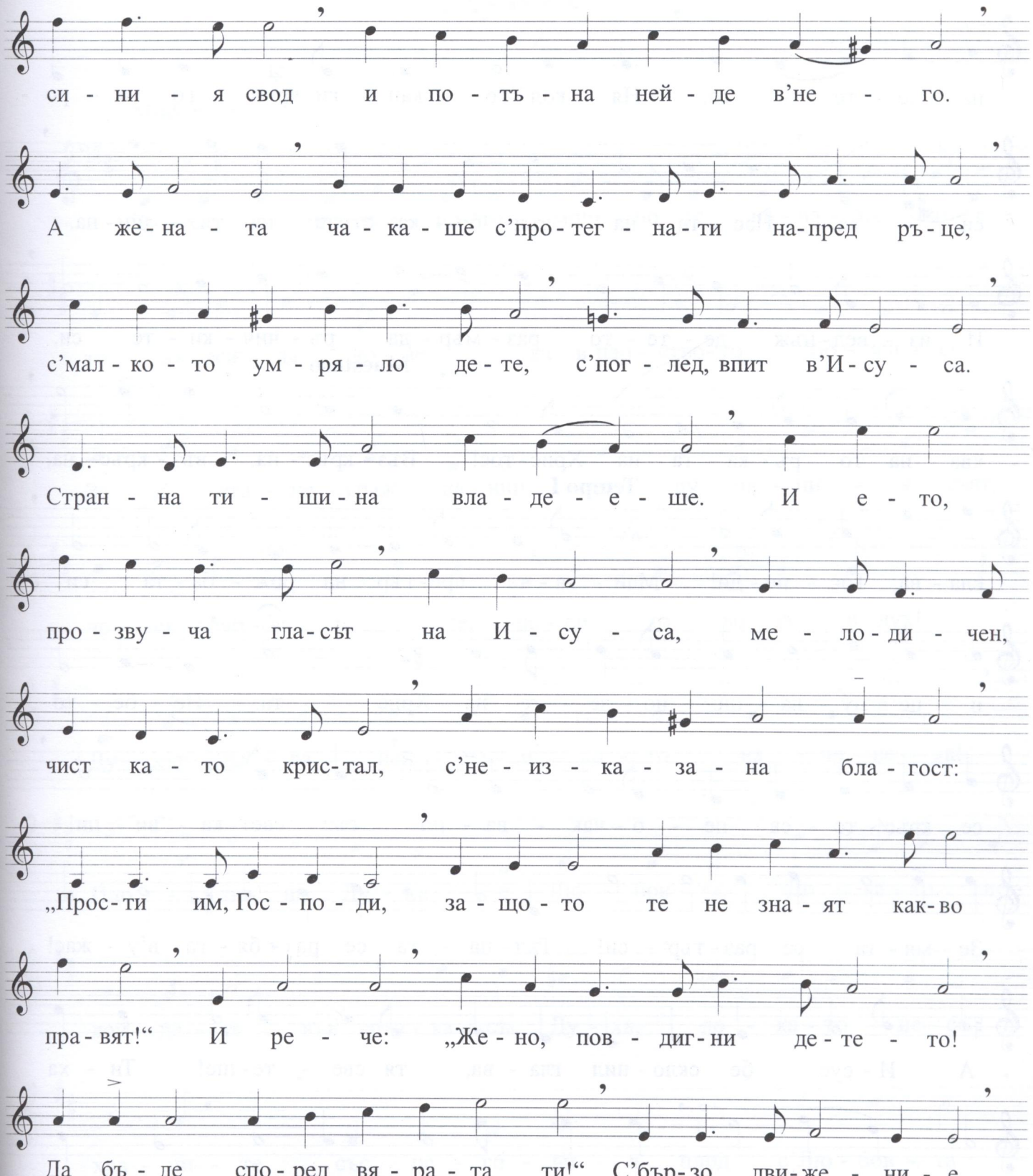
си - ни - я свод и по - тъ - на ней - де в'не - го.
А же - на - та ча - ка - ше с'про - тег - на - ти на - пред ръ - це,
с'мал - ко - то ум - ря - ло де - те, с'пог - лед, впит в'И - су - са.
Стран - на ти - ши - на вла - де - е - ше. И е - то,
про - зву - ча гла - съ́т на И - су - са, ме - ло - ди - чен,
чист ка - то крис - тал, с'не - из - ка - за - на бла - гост:
„Прос - ти им, Гос - по - ди, за - що - то те не зна - ят как - во
пра - вят!" И ре - че: „Же - но, пов - диг - ни де - те - то!
Да бъ - де спо - ред вя - ра - та ти!" С'бър - зо дви - же - ни - е
Той из - дър - па дес - ни - ца - та Си и я по - ло - жи

на де - те - то. Ня - кол - ко кап - ки кръв го о - ро -

си - ха. Нас - та - на дъл - бо - ка, страш - на ти - ши - на.

И из - вед - нъж де - те - то раз - мър - да ръ - чич - ки - те си,

Maestoso

хва - на то ръ - ка - та на Хрис - тос! Въз - кръс - на, въз - кръс - на,

Tempo I

сла - ва, Гос - по - ди! Май - ка - та пре - гър - на рож - ба - та си

и це - лу - ва - ше но - зе - те на Хрис - та. Не - бе - то

се кръс - то - са не - о - чак - ва - но със свет - ка - ви - ци!

Зе - мя - та се раз - тър - си! Тъл - па - та се раз - бя - га в'у - жас!

А И - сус бе скло - нил гла - ва, тя све - те - ше! Ти - ха

ус - мив - ка Го о - за - ря - ва - ше! Ду - хът

rit.

Му бе от - ле - тял! Мир и веч - на свет - ли - на! А - мин!

Духът

Moderato

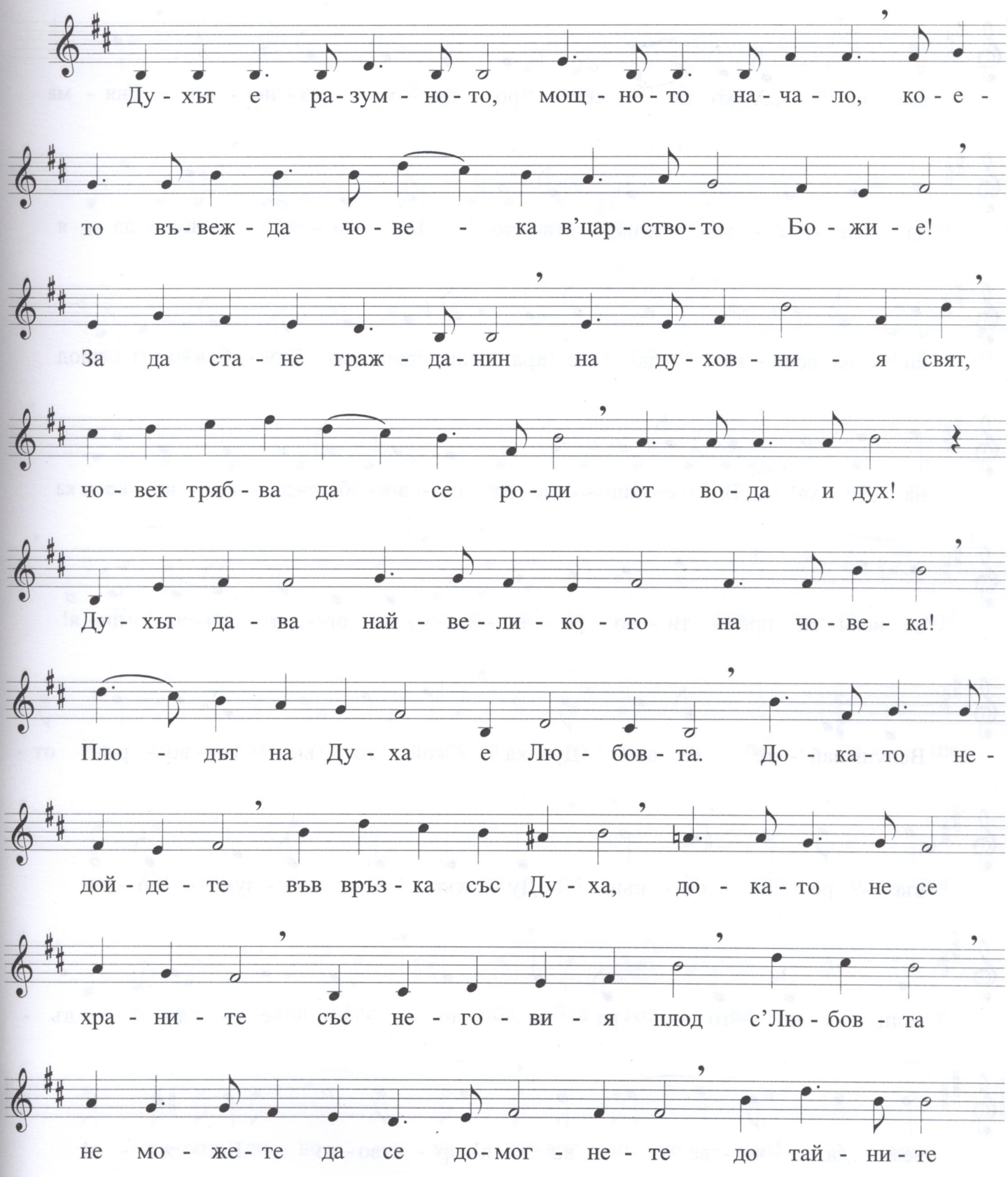

на цар - ство - то Бо - жи - е! За - то - ва Хрис - тос

каз - ва: „А - ко не се ро - ди - те из - но - во ня - ма

да вле - зе - те в'цар - ство - то Бо - жи - е!“ Же - ла - я

ви на всич - ки да се хра - ни - те със Лю - бов - та плод

на Ду - ха! Тя е - дин - стве - на ос - во - бож - да - ва чо - ве - ка

от всич - ки про - ти - во - ре - чи - я и ог - ра - ни - че - ни - я!

Вслуш - вай - те се във Ду - ха кой - то ви го - во - ри от -

вън - ре и от - вън! Ду - хът е ра - зум - но - то

мощ - но - то на - ча - ло, ко - е - то въ -

веж - да чо - ве - ка в'цар - ство - то Бо - жи - е!

133 псалм

Andante

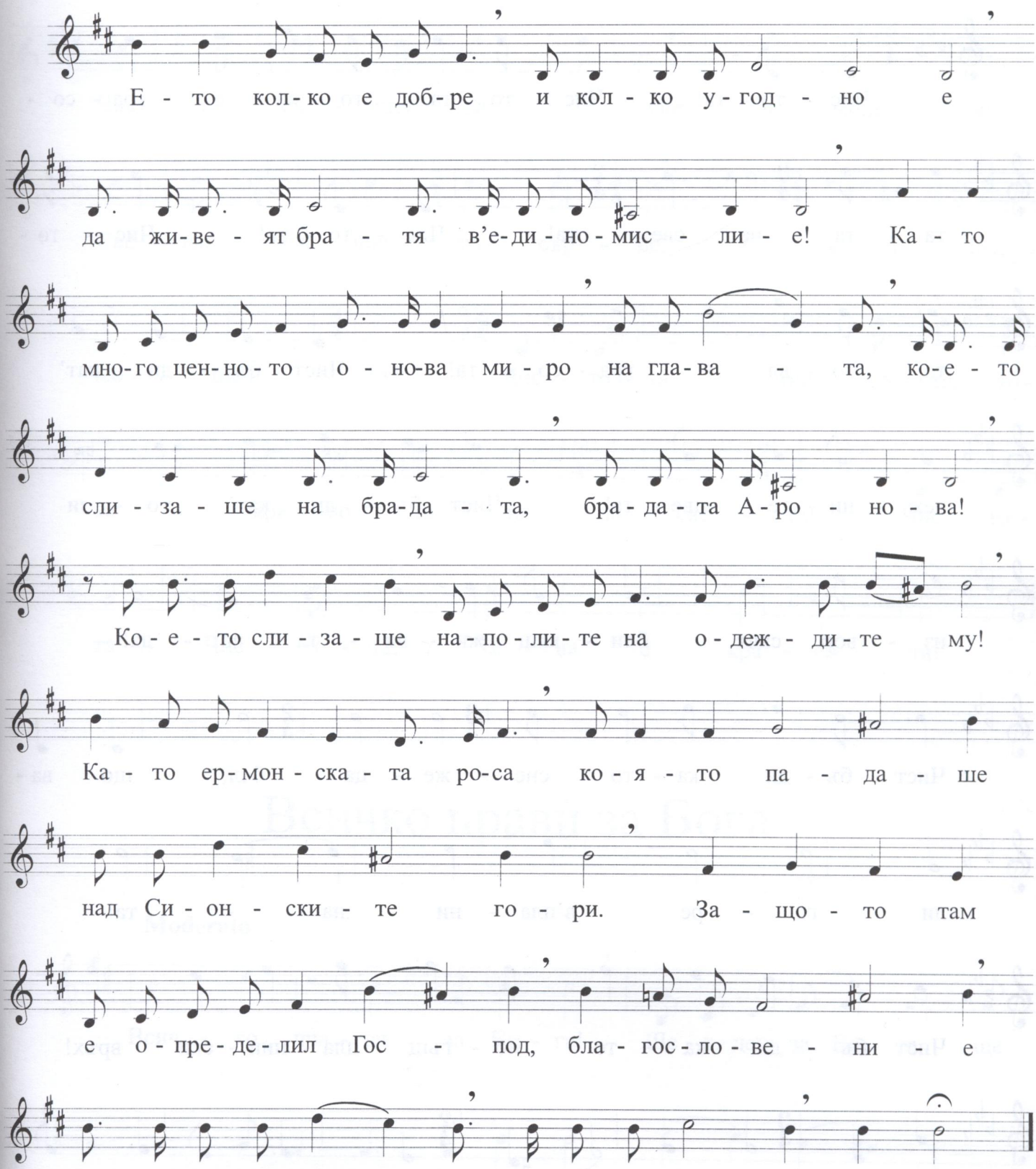

Чистота

Moderato assai

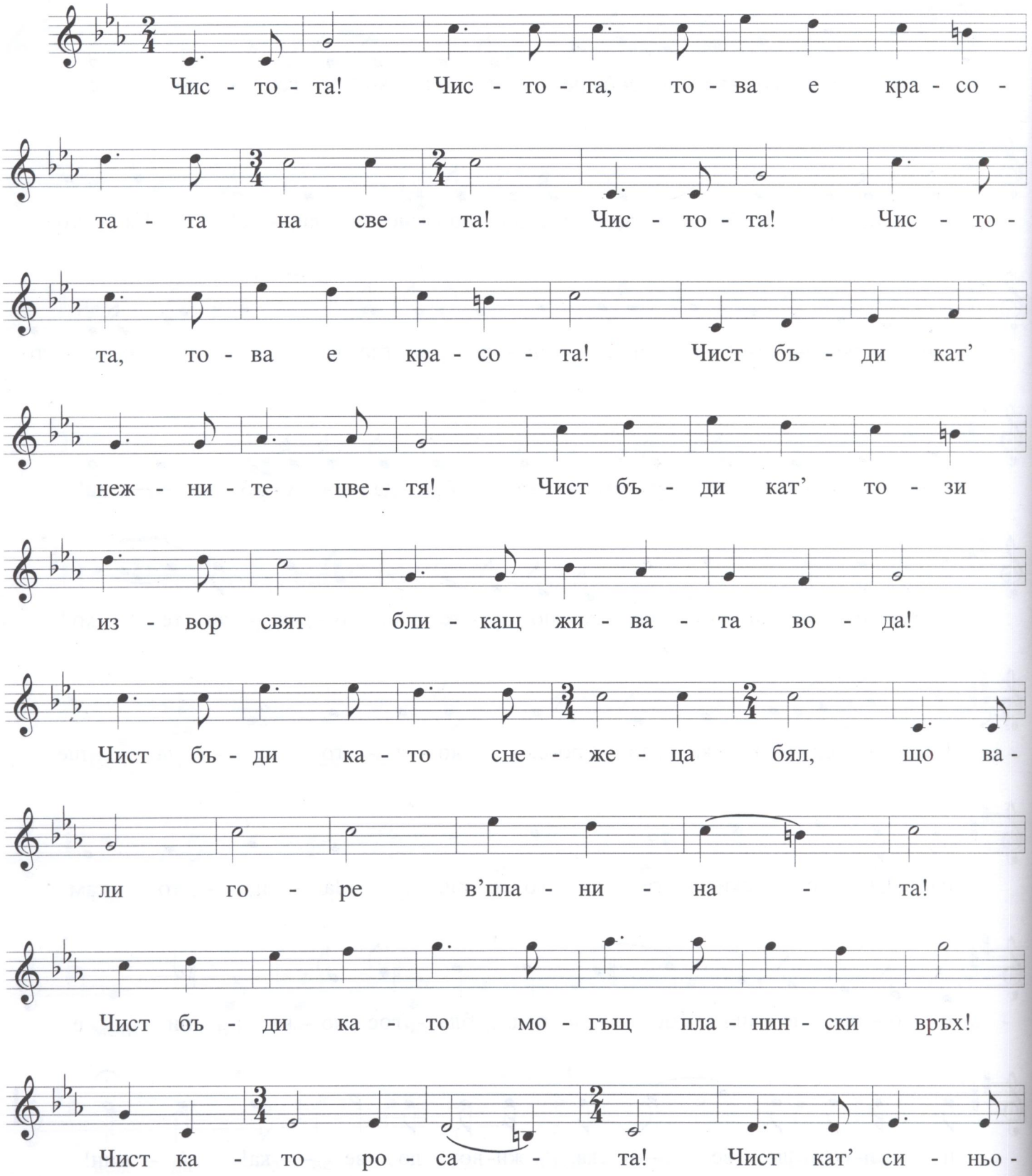

то не - бе, ка - то чуд - ни - те звез - ди!

Чист кат' съ - щест - ва - та свет - ли, мощ - ни!

Све - тъл ум, чис - то сър - це, свя - та ду - ша,

мо - щен дух! Чис - то - та! Чис - то - та, то-

ва е кра - со - та - та на све - та! Чис - то-

та! Чис - то - та, то - ва е кра - со - та!

Всичко правѝ за Бога

Moderato

Всич - ко пра - ви за Бо - га! Ще я - деш за Бо - га, ще

ди - шаш за Бо - га, ще мис - лиш за Бо - га,

ще жи - ве - еш за Бо - га, ще ра - бо - тиш пак за

Бо - га! И то - га ва ду - ша - та ти ще

се за - рад - ва и раз - ве - се - ли! Всич - ко пра - ви за Бо - га!

Съдействие

Andante

Всич - ко ще ми съ - дей - ства за доб - ро!

Всич - ко ще ми съ - дей - ства за доб - ро!

Всич - ко ще ми съ - дей - ства за доб - ро!

Катеричка

До мажор

Allegretto

Ка - те - рич - ке, ти, мъ - нич - ка и доб - рич - ка!

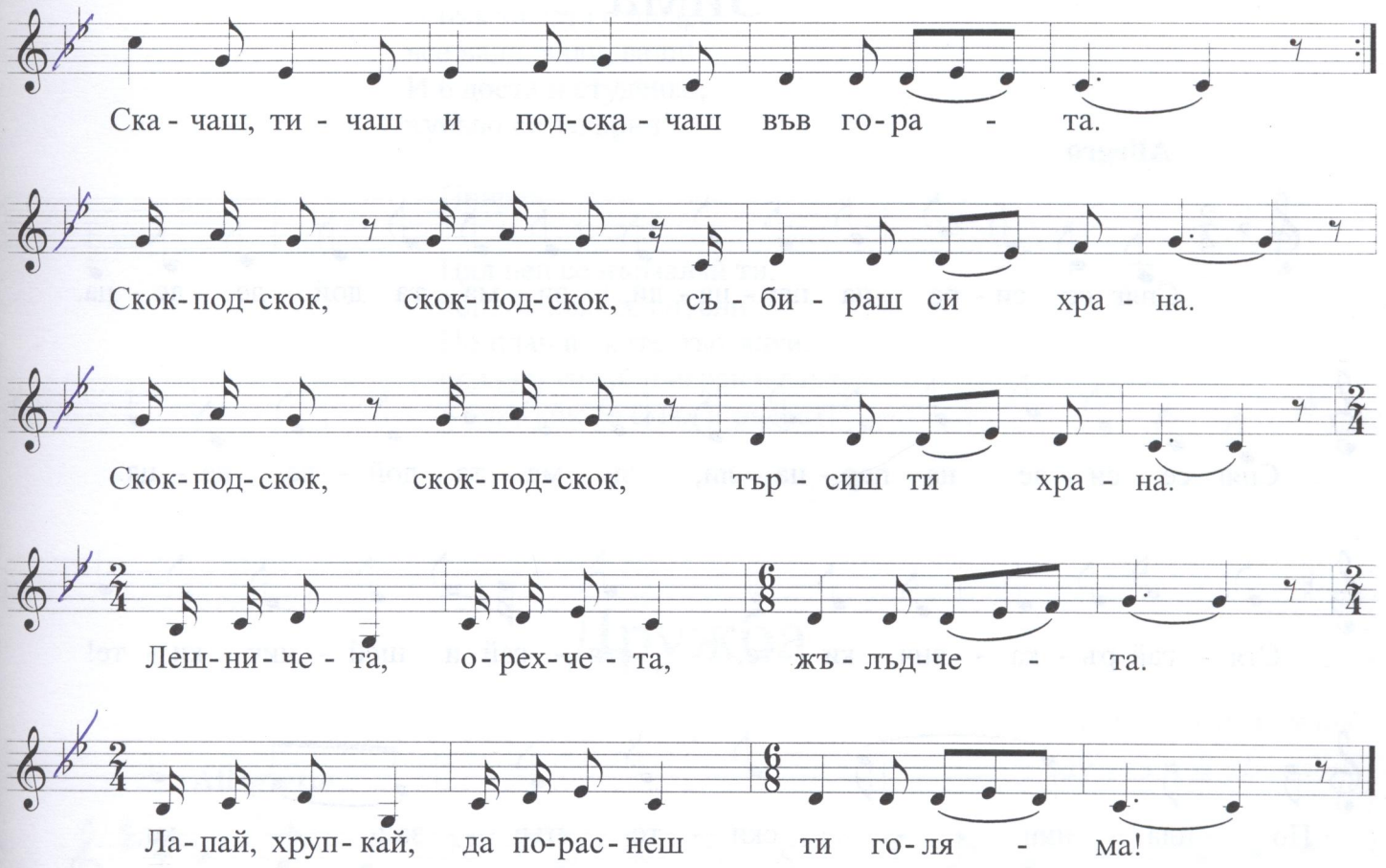

Катеричке, ти, мъничка и добричка!
Скачаш, тичаш и подскачаш във гората. } (2)
Скок-подскок, скок-подскок,
събираш си храна.
Скок-подскок, скок-подскок,
търсиш ти храна.
Лешничета, орехчета, жълъдчета.
Лапай, хрупкай, да пораснеш ти голяма!

Катеричке, ти си имаш много хубава,
рунтавичка и красива опашчица! } (2)
Скок-подскок, скок-подскок,
все скачай и играй!
Скок-подскок, скок-подскок,
радвай се и пей!
Слънце грее, вятър пее във гората,
птички пеят и се радват на пролетта!

Зима

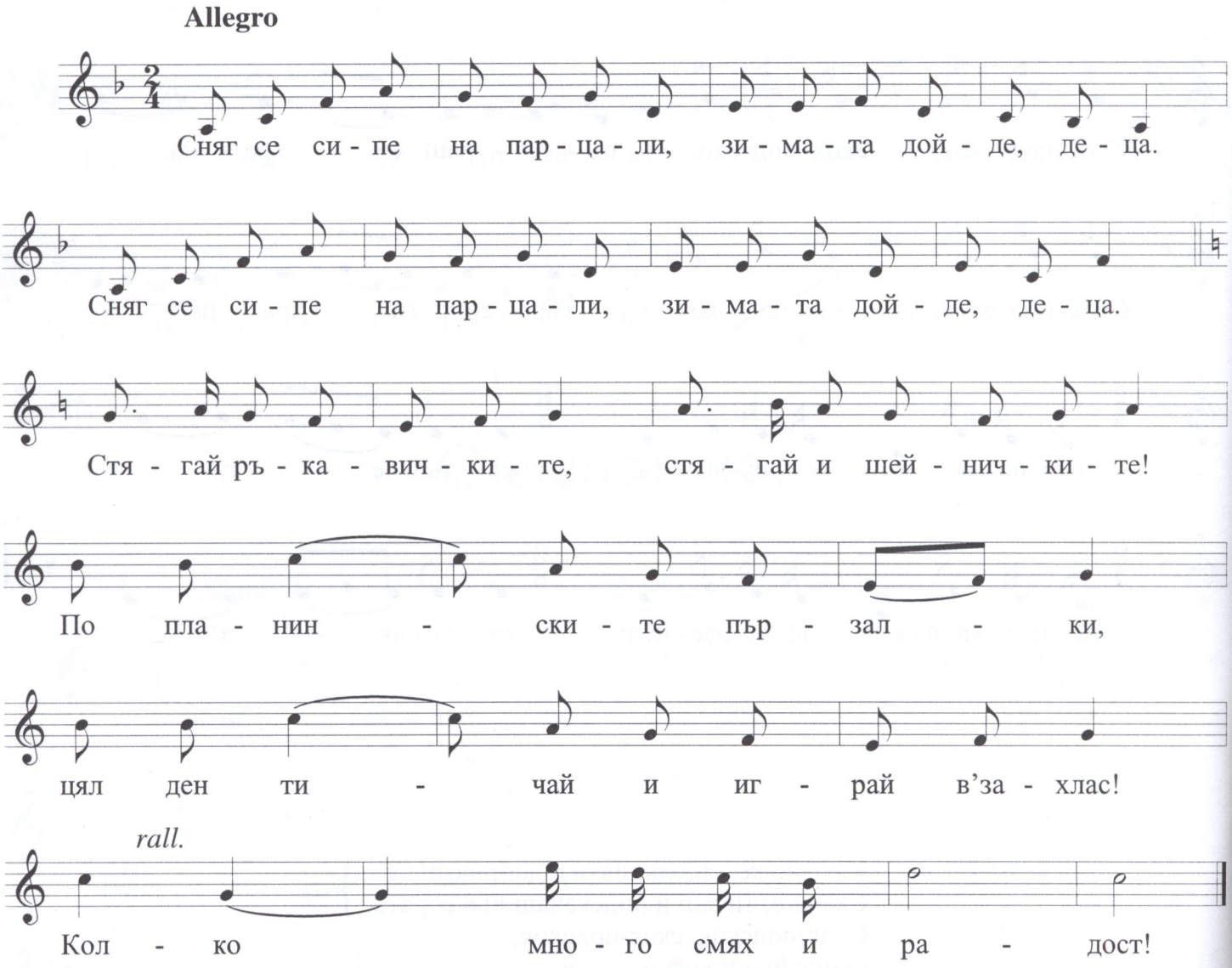

Сняг се сипе на парцали,
зимата дойде деца.
Сняг се сипе на парцали,
зимата дойде деца.

Припев:

Стягай ръкавичките,
стягай и шейничките!
По планинските пързалки,
цял ден тичай и играй в захлас!
Колко много смях и радост!

А пък зимата е щедра,
все вали, вали, вали!
И е доста и студенко,
хубаво се загърни!

Припев:

Цял ден се пързаляй ти,
хоп, отново се спусни!
По планинските пързалки,
цял ден тичай и играй в захлас!
Колко много смях и радост!

Дружба

Текст *Цв. Ангелов*
Музика *В. Няголова*

Allegretto

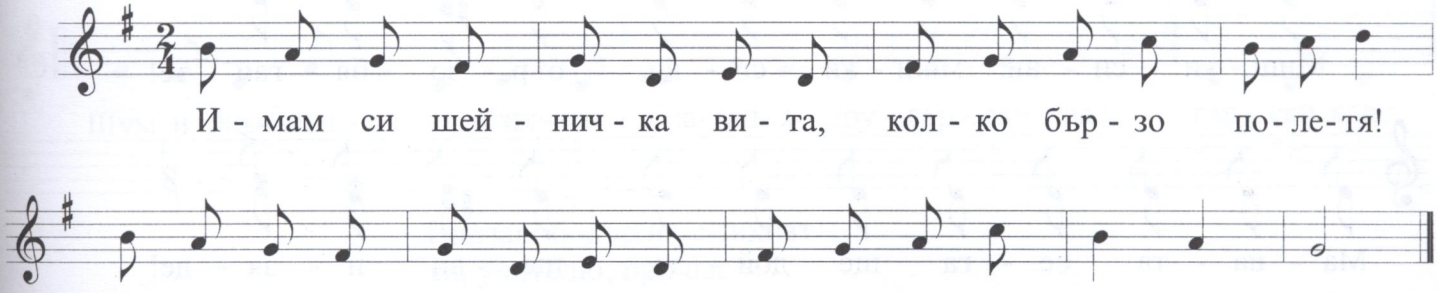

Имам си шейничка вита,
колко бързо полетя!
В тази зима снеговита,
първа дружка ми е тя!

Колко много, колко много
с нея ще се спускам аз!
Даже зайче бързоного
ще превари тя завчас!

Мишлето

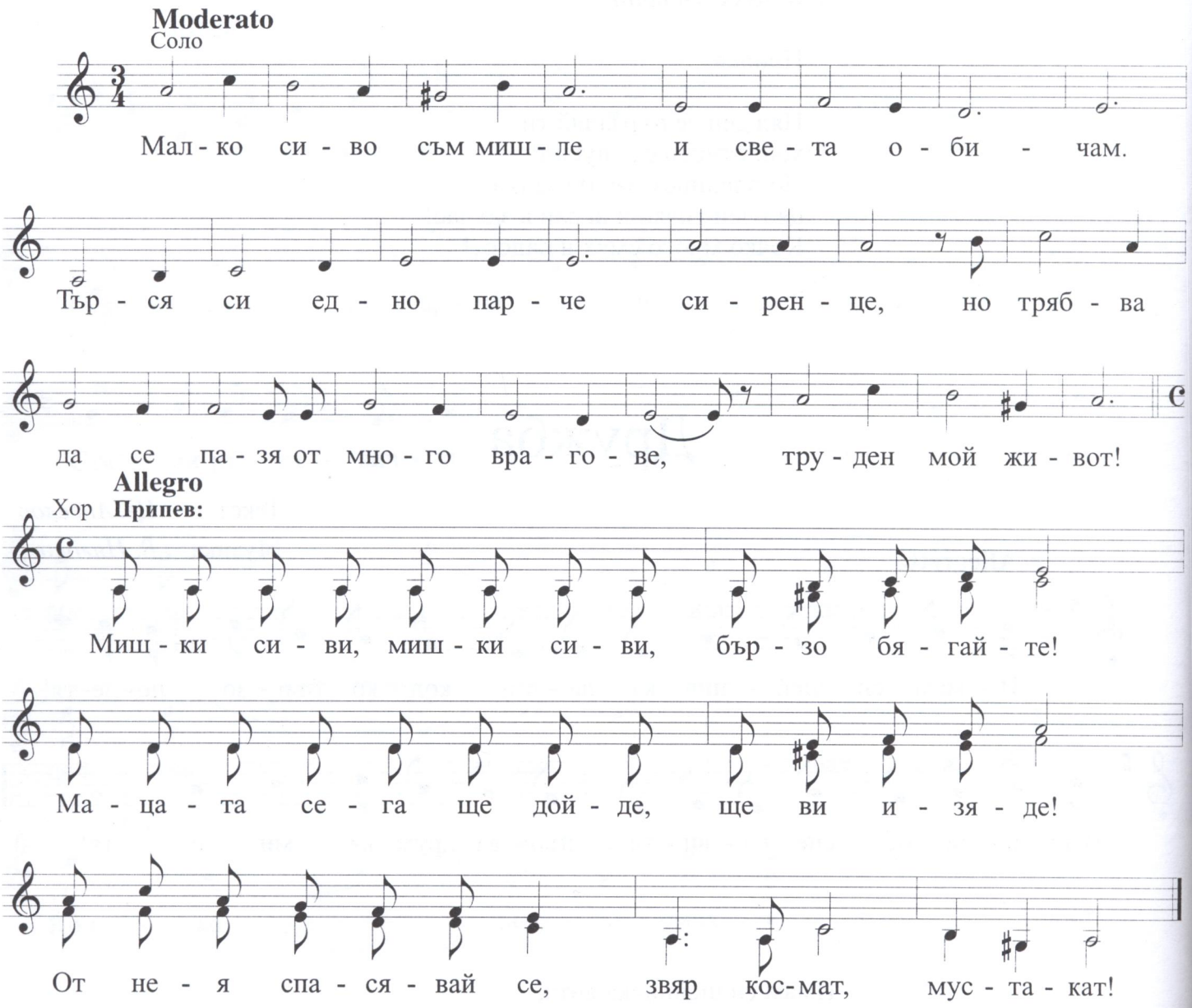

Малко сиво съм мишле
и света обичам.
Търся си едно парче сиренце,
но трябва да се пазя от много врагове,
труден мой живот!

Припев:

Мишки сиви, мишки сиви, бързо бягайте!
Мацата сега ще дойде, ще ви изяде!
От нея спасявай се, звяр космат, мустакат! } (2)

С майка си живея аз,
с братчета, сестрички,
в малка горска къщичка –
роден дом.
По цял ден тичам, пея,
на воля тъй раста,
славен мой живот!

Припев

Нашият учител

Текст *Ел. Багряна*
Музика *В. Няголова*

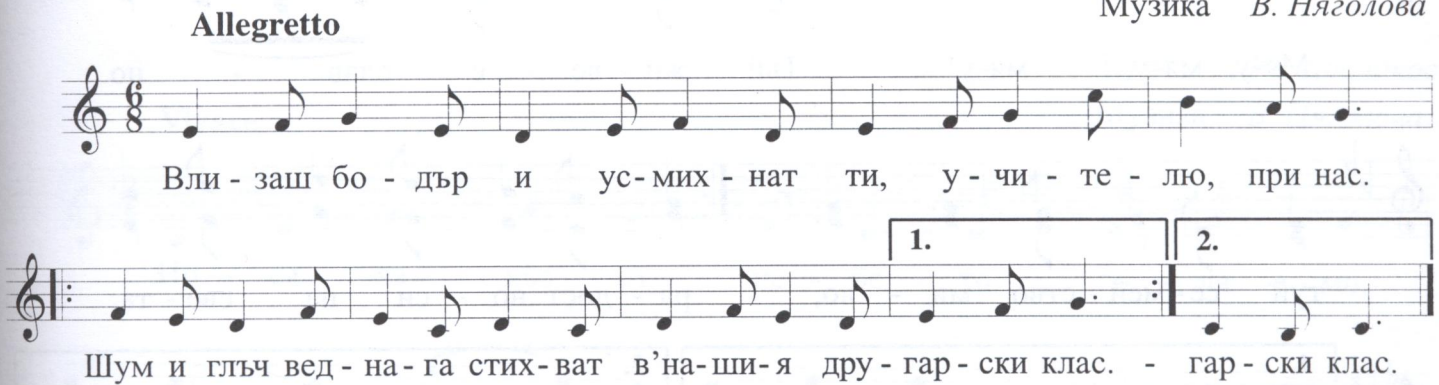

Влизаш бодър и усмихнат
ти, учителю, при нас.
Шум и глъч веднага стихват
в нашия другарски клас. } (2)

С колка добрина в очите
ти оглеждаш ред по ред.
Този поглед сякаш пита,
чака нашия ответ. } (2)

Да, пред тебе наредени,
всички твои сме деца.
Виждаш обич неизменна
в грейналите ни лица. } (2)

Поведи ни с пълна вяра
в знанието и в света.
Ти, учителю, другарю,
окрили ни младостта! } (2)

Котешко семейство

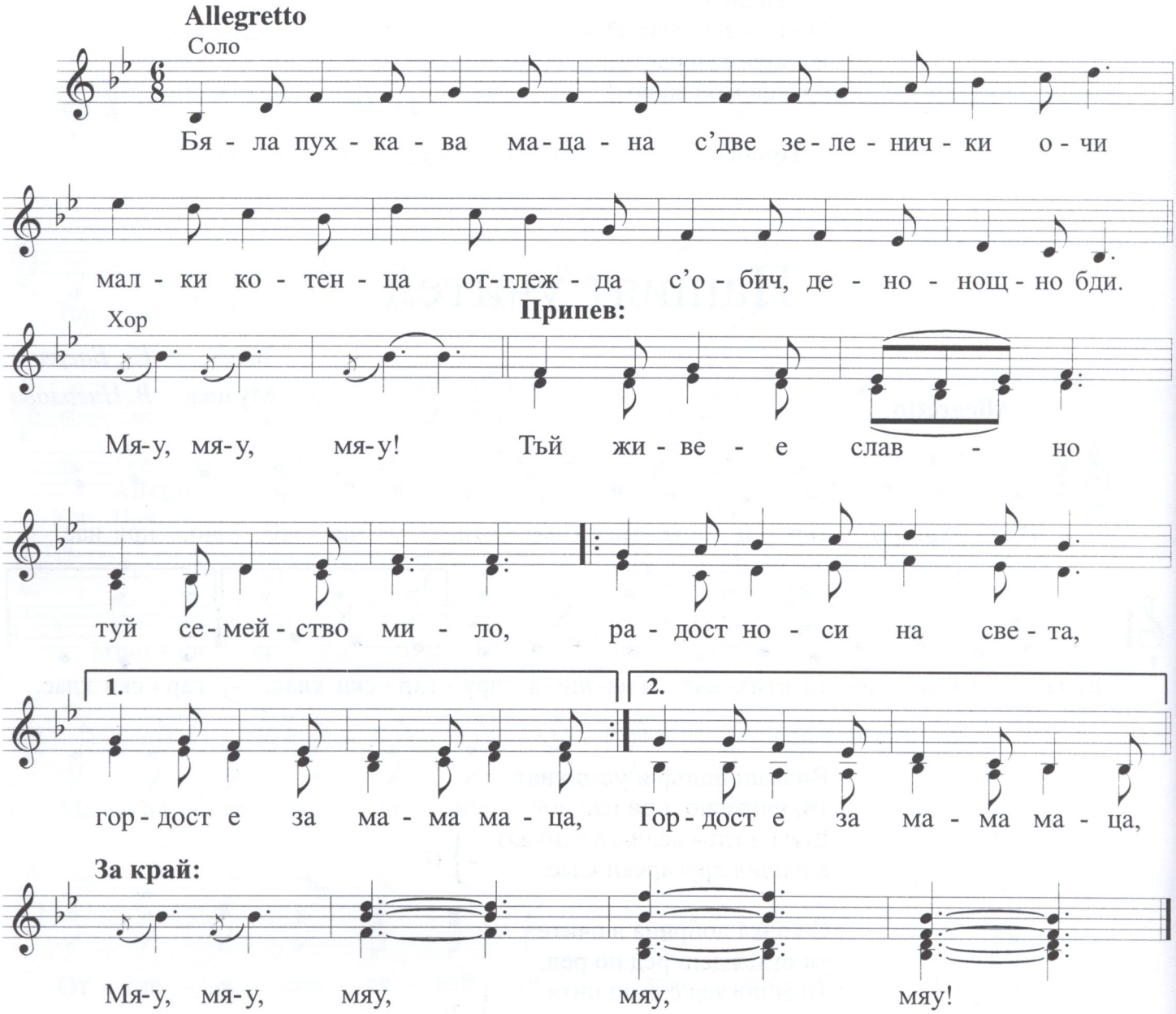

Бяла пухкава мацана
с две зеленички очи
малки котенца отглежда с обич,
денонощно бди.
Мяу, мяу, мяу!

Припев:

Тъй живее славно
туй семейство мило,
радост носи на света,
гордост е за мама маца. } (2)

Маца все ги наблюдава,
милва, поучава с плам.
Учи ги на лов да ходят,
по света да бродят те.
Мяу, мяу, мяу!

Припев

За край:

Мяу, мяу, мяу, мяу, мяу!

Синята връзка

Текст *Ив. Давидков*
Музика *В. Няголова*

Vivace

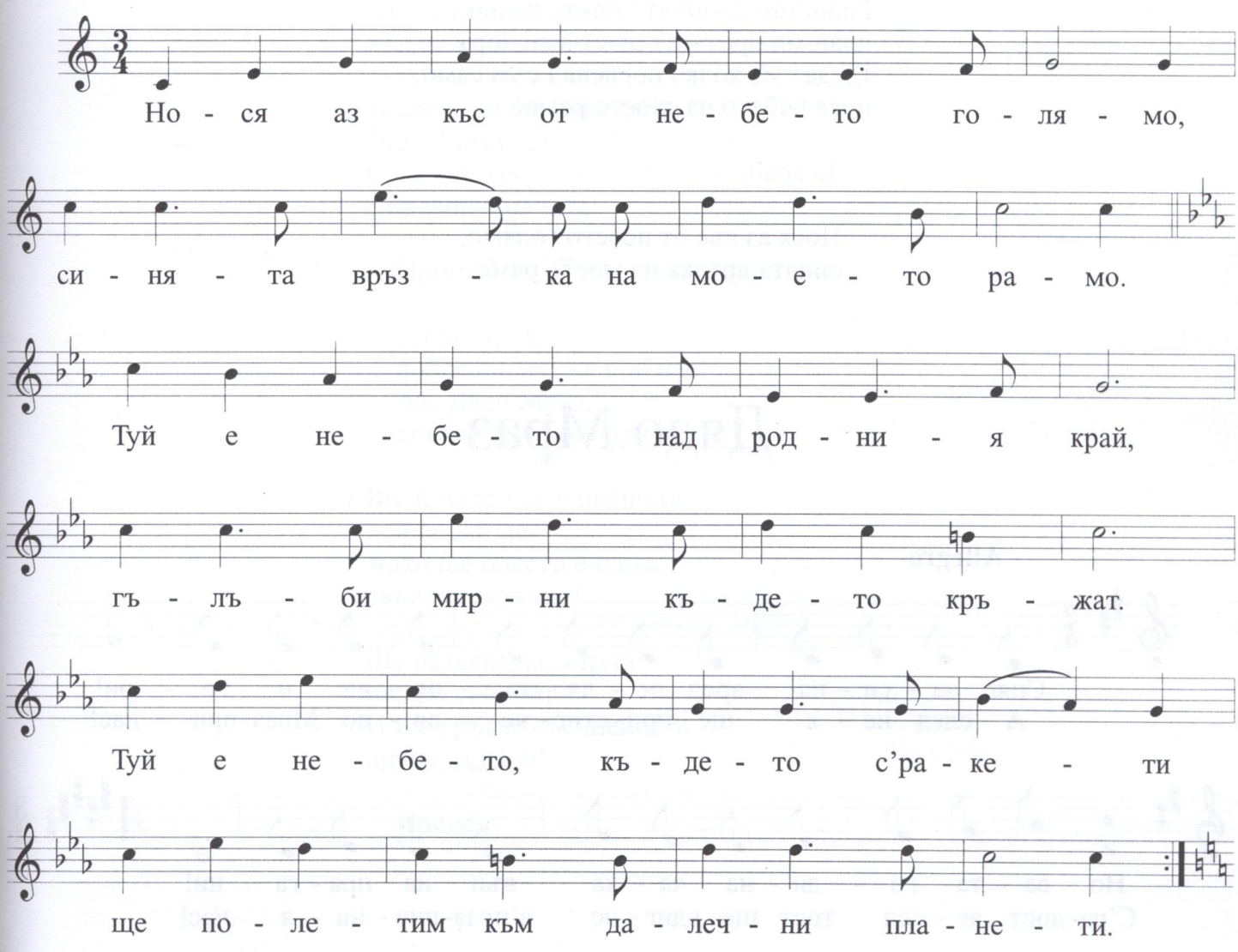

За край:

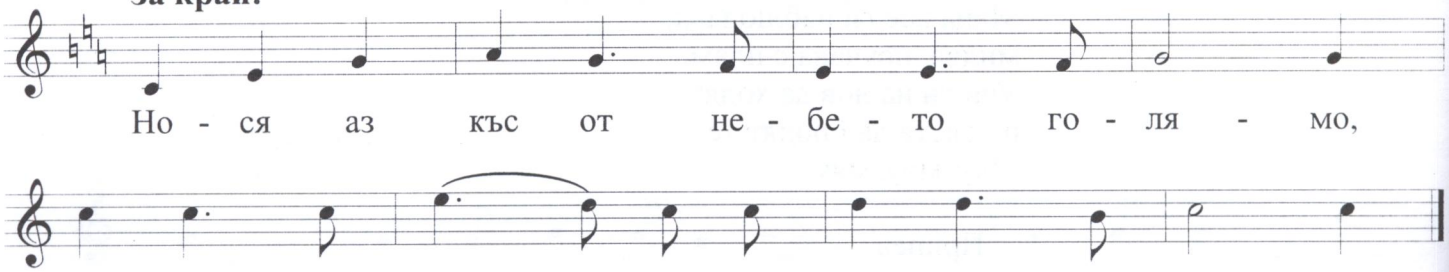

Нося аз къс от небето голямо,
синята връзка на моето рамо.
Туй е небето над родния край,
гълъби мирни където кръжат.
Туй е небето, където с ракети
ще полетим към далечни планети.

Вятърът в синята връзка се вее,
сякаш ми казва: „Щастлив порасти ти!“
Радостно шушнат липите навън,
длан ми протягат щастливи хора.
Гледат ме колко пораснал съм само,
нося небето на своето рамо!

За край:

Нося аз къс от небето голямо,
синята връзка на моето рамо.

Дядо Мраз

Allegro

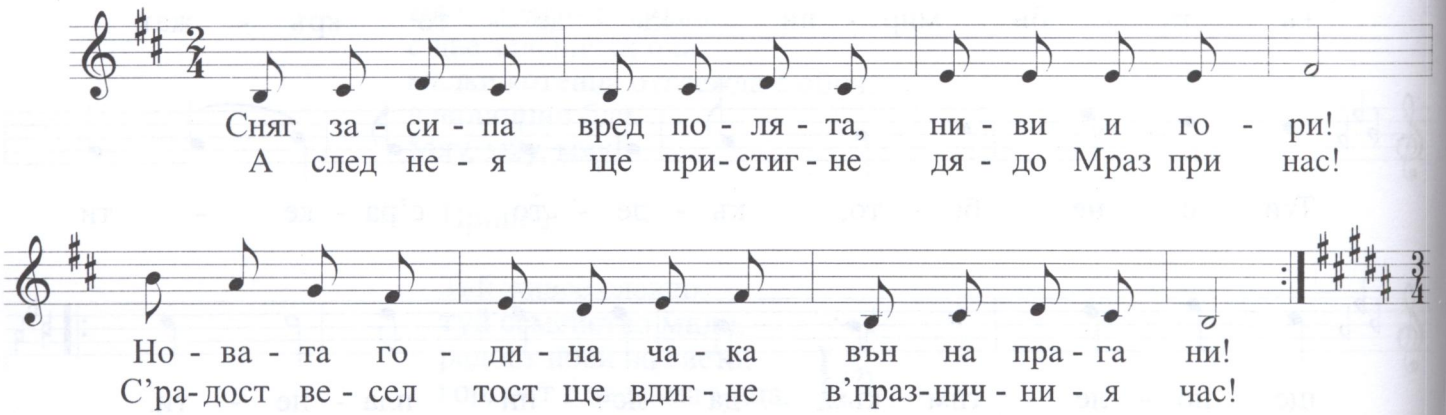

Припев:

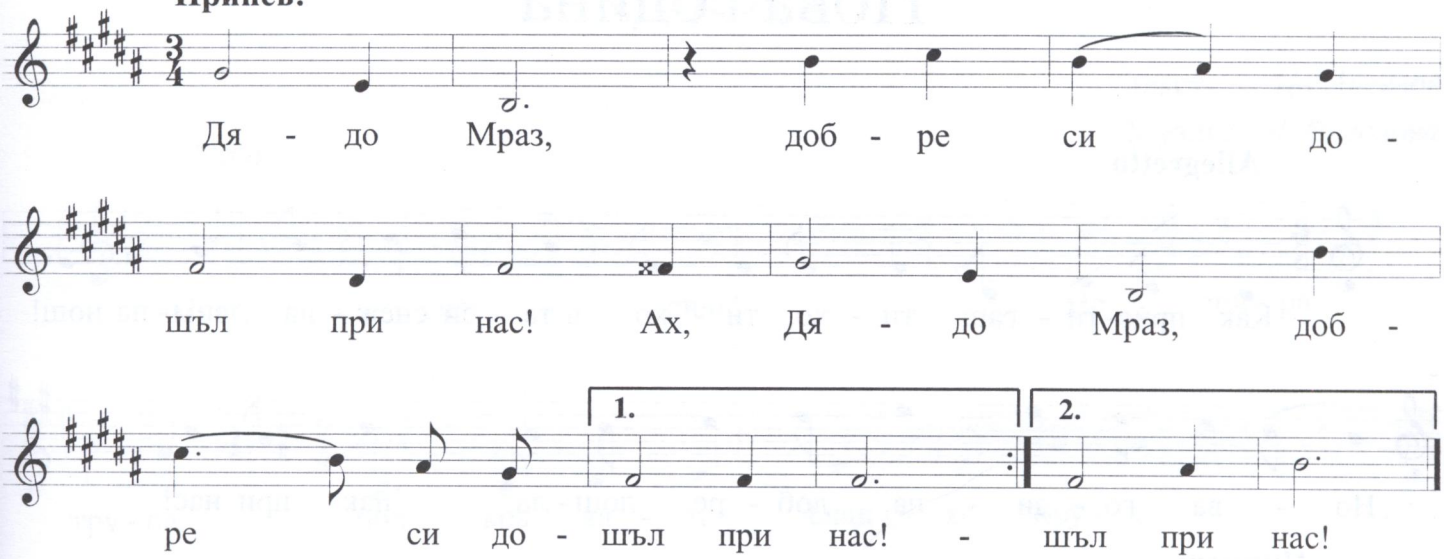

Сняг засипа вред полята,
ниви и гори!
Новата година чака
вън на прага ни!

А след нея ще пристигне
Дядо Мраз при нас!
С радост весел тост ще вдигне
в празничния час!

Припев:

Дядо Мраз,
добре си дошъл при нас!
Ах, Дядо Мраз,
добре си дошъл при нас!

Ще докара пак в шейната
той подаръци.
Ярко ще блести елхата,
звън ще зазвъни!

Ще раздава на децата
щедро своя дар!
И ще тръгне със шейната
други да дари!

Припев

Нова година

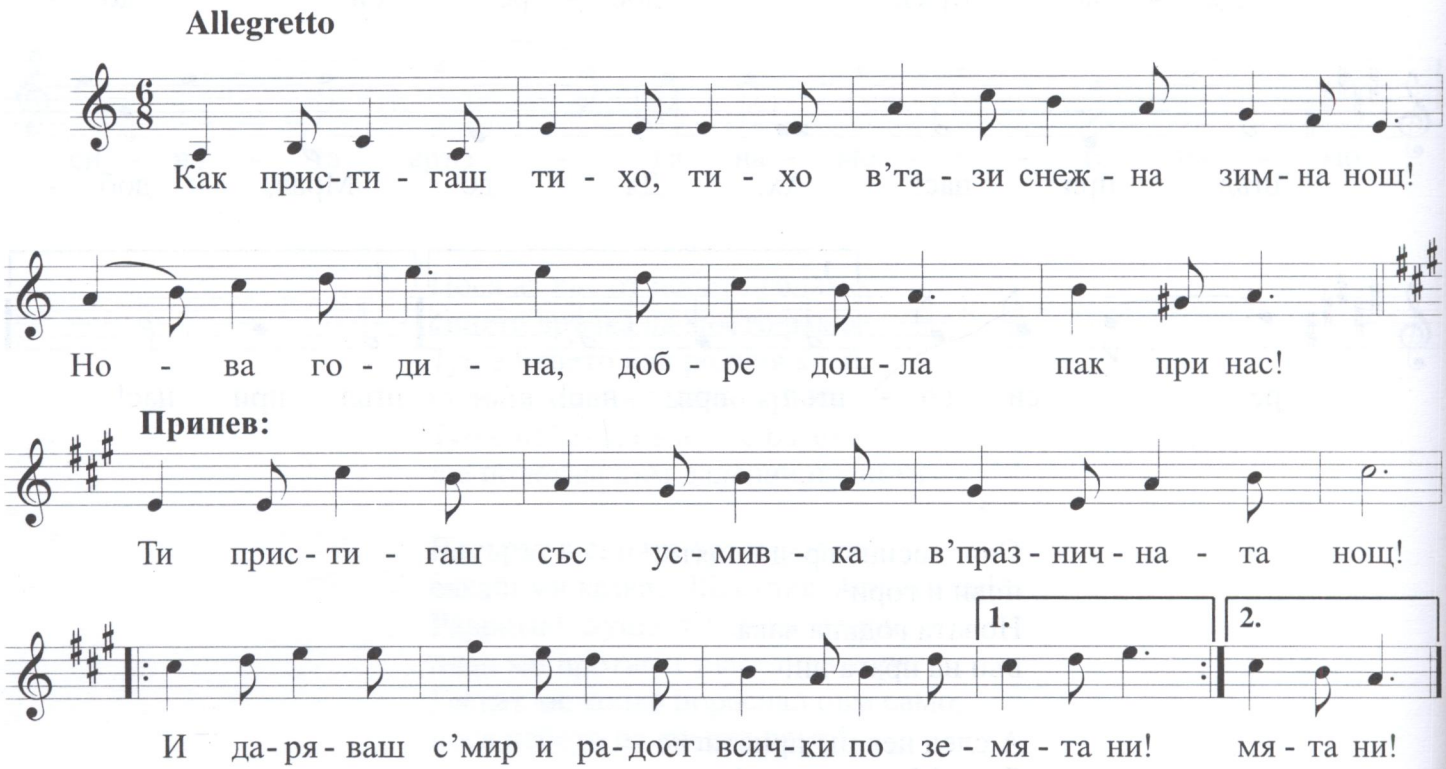

Как пристигаш тихо, тихо,
в тази снежна зимна нощ!
Нова година, добре дошла
пак при нас!

Припев:

Ти пристигаш със усмивка
в празничната нощ!
И даряваш с мир и радост
всички по земята ни! } (2)

Носиш ти надежди нови,
радост, трудови дела!
Чакат те с радост в планетата!
О, ела!

Припев

Пожелаваш хората ни
да живеят братски в мир
и да няма вече страдания,
плач, войни!

Припев

Радост

Текст: *Цв. Ангелов*
Музика: *В. Няголова*

Vivo

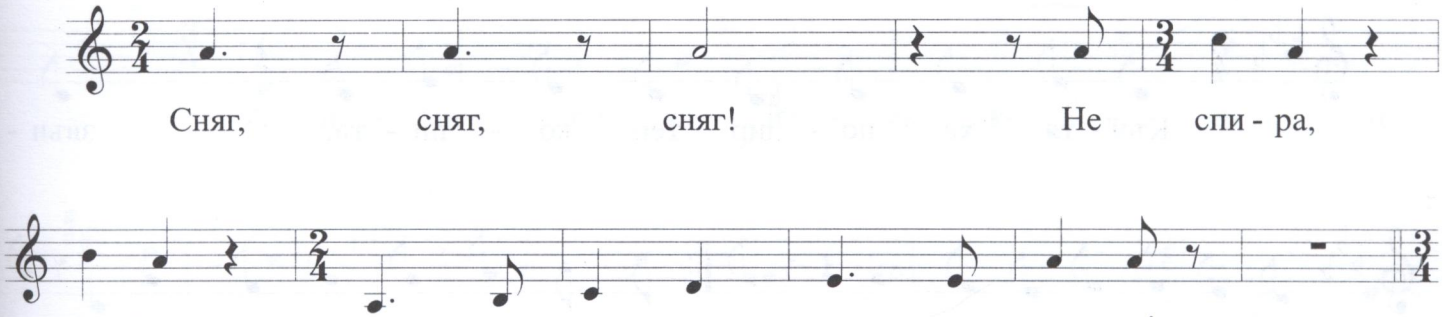

Andante

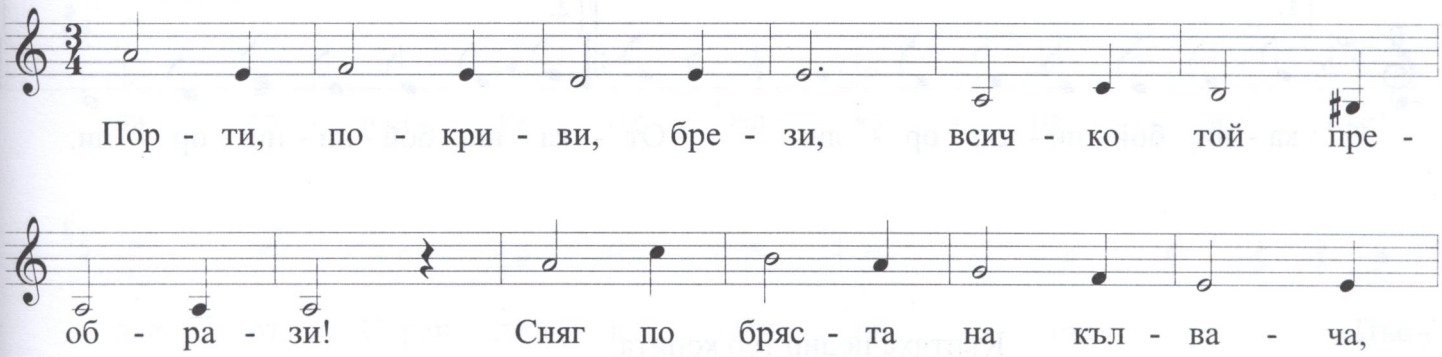

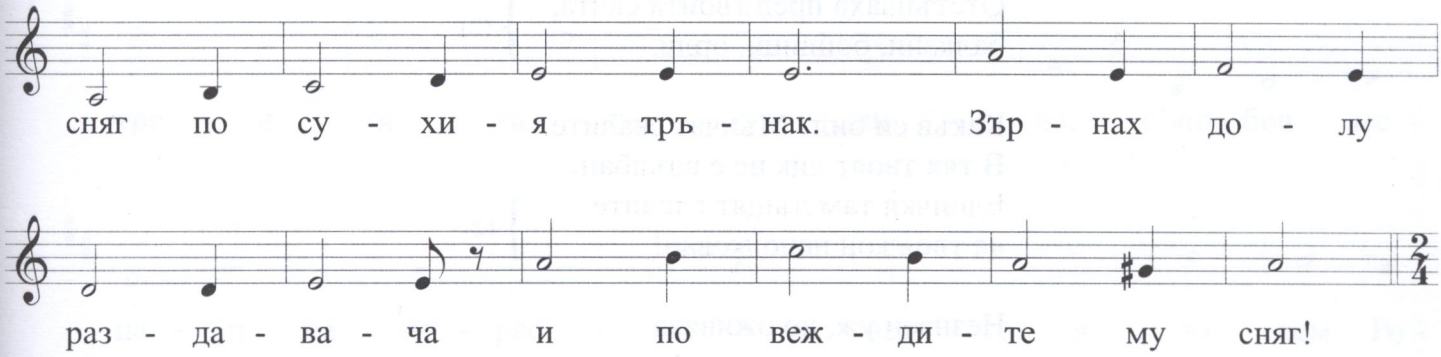

Vivo

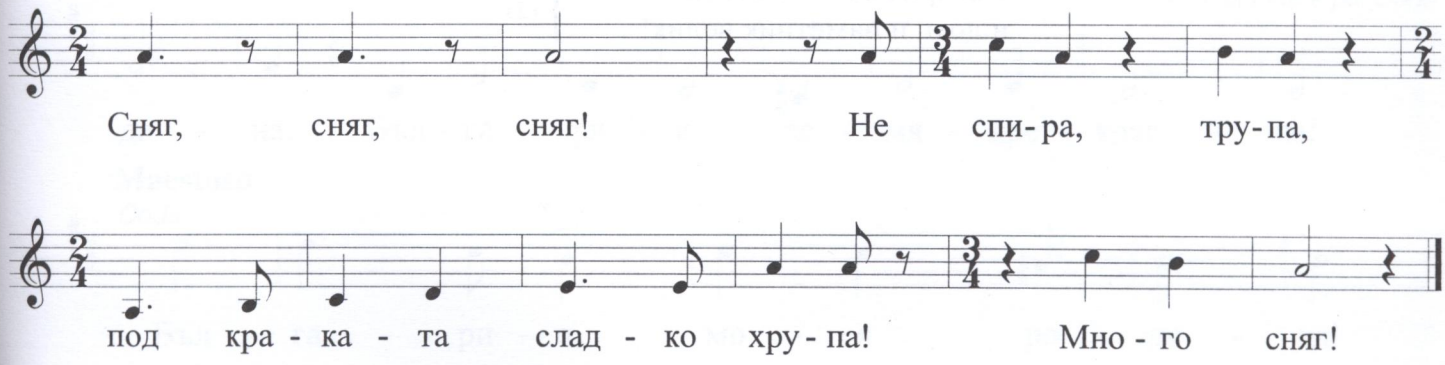

Аспарух

Текст: *Н. Зидаров*
Музика: *В. Няголова*

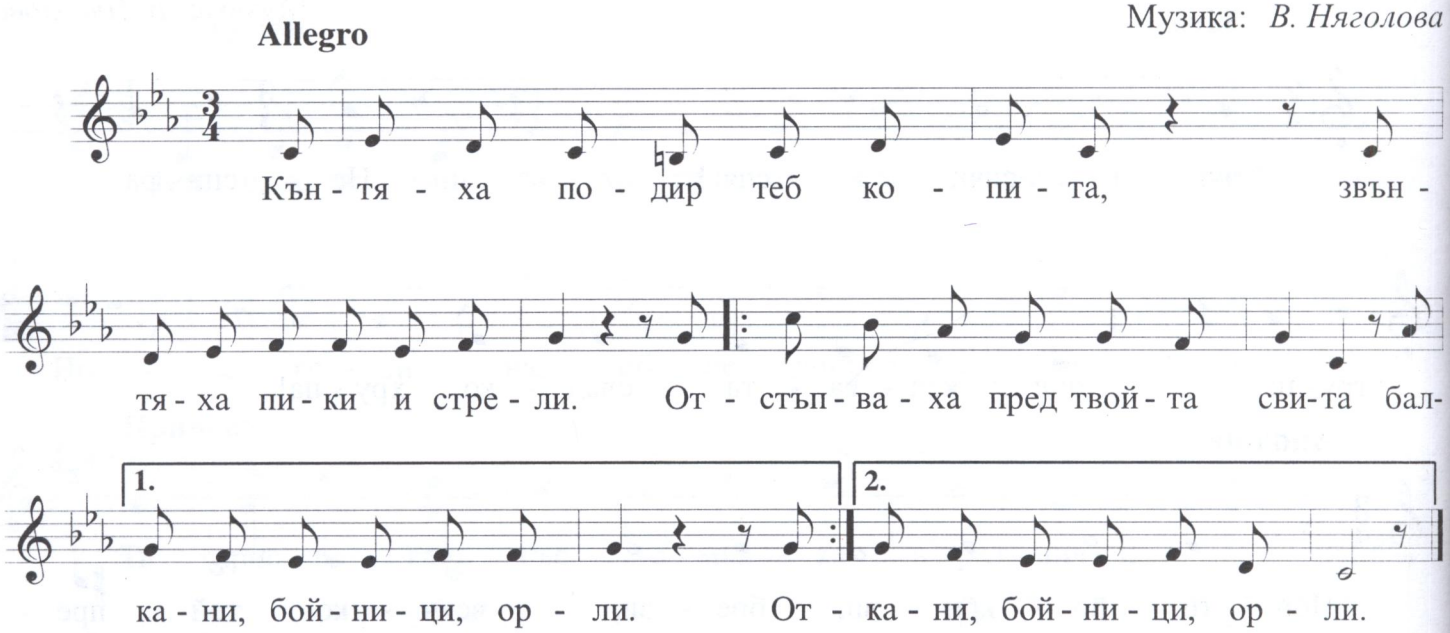

Кънтяха подир теб копита,
звънтяха пики и стрели.
Отстъпваха пред твойта свита,
балкани, бойници, орли. } (2)

Какъв си бил? Мълчат скалите.
В тях твоят лик не е вдълбан.
Еднички там лъщят следите
на твоя кон неподкован! } (2)

Незнаен уж, но оживява
в историята твоят лик!
България за тебе става
и дом, и паметник велик! } (2)

Родина

Текст: *Цв. Ангелов*
Музика: *В. Няголова*

Moderato

Аз и - мам люл - ка, из - тъ - ка - на от

преж - да но - ва и ста - рин - на. Със ед -

на со - вал - ка от Бал - ка - на и със

Fine

две от Стран - джа и Пи - ри - на. Пъс -

тре - е тя ка - то гра - ди - на, с'лю - бов ме

па - зи да по - рас - на и всич - ки я зо - вем Ро -

D. C. al Fine e poi Coda

ди - на. Бъл - га - ри - я, зе - мя - пре - крас - на!

Maestoso

Coda

Бъл - га - ри - я, мо - я ро - ди - на!

Врабец

Текст: *Д. Жотев*
Музика: *В. Няголова*

Andante

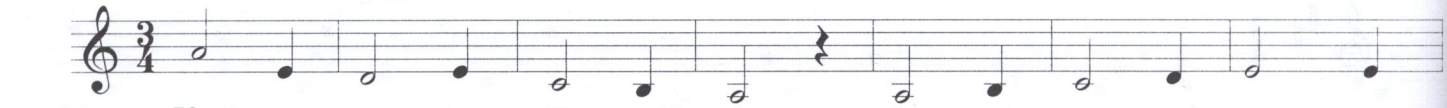

Каз - ват, че не съм кра - сив, че съм ро - шав и свад -
Не - ка да не съм кра - сив, да съм ро - шав и свад -

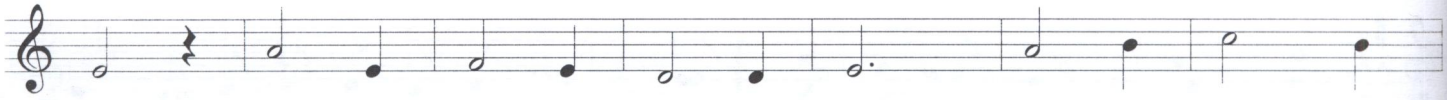

лив, че не съм до - бър пе - вец, ни - то пък го -
лив, не - ка да не съм пе - вец, аз съм па - три -

лям храб - рец! Мо - же да е вяр - но туй, но мом -
от вра - бец!

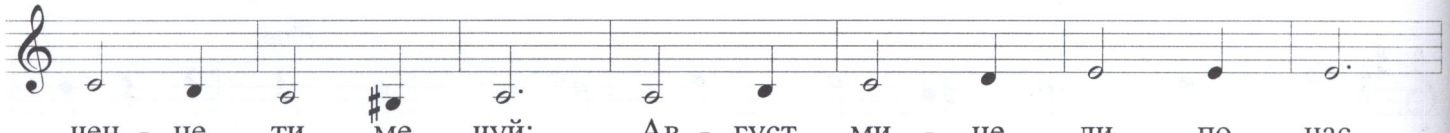

чен - це, ти ме чуй: „Ав - густ ми - не ли по нас,

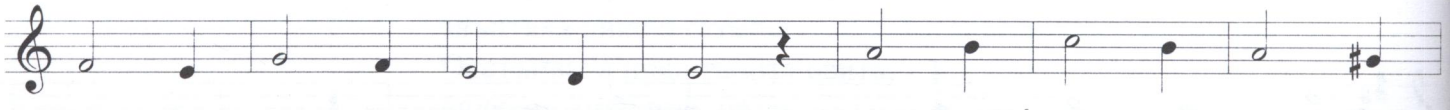

не - нас - та - нал о - ще мраз, раз - ни пти - ци, ху - бав -

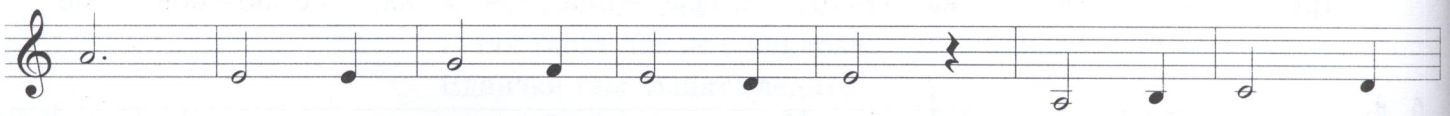

ци и про - сла - ве - ни пев - ци, през ре - ки и

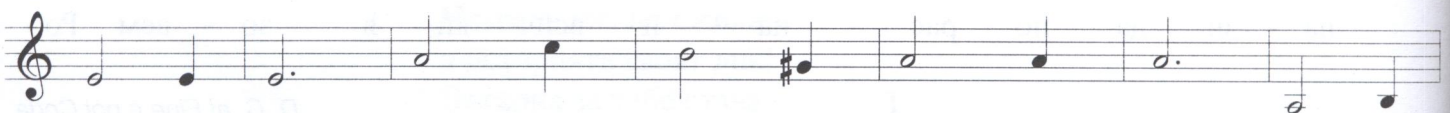

пла - ни - ни бя - гат в'топ - ли - те стра - ни! А пък

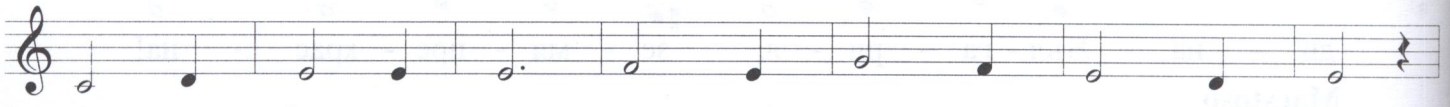

аз и в'пек и студ, не - об - ле - чен, не - о - бут,

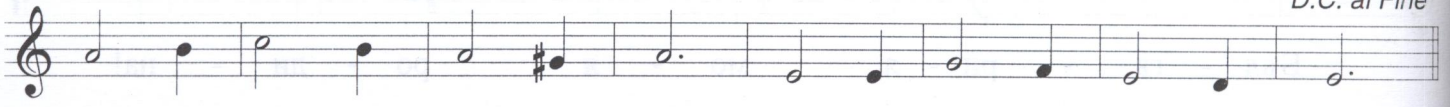

все сто - я си, все - ки знай, в'мо - я ху - бав ро - ден край!“

Молба

Allegro moderato

Гос - по - ди, как - то ра - бо - тят ра - зум - ни - те

съ - щест - ва на не - бе - то, и аз ис - кам

да ра - бо - тя та - ка! Бла - го - да - рим Ти,

Гос - по - ди, че мо - жем да ра - бо - тим ний за Теб, за

Fine

Тво - е - то и - ме и за Твой - та сла - ва!

Све - тът нуж - да - е се от доб - ри, ум - ни и

сил - ни ра - бот - ни - ци, ко - и - то са го - то - ви

да ка - жат: „От - се - га на - та - тък ис - ка - ме да

ра - бо - тим за Бо - га! Го - то - ви сме да ра - бо - тим за

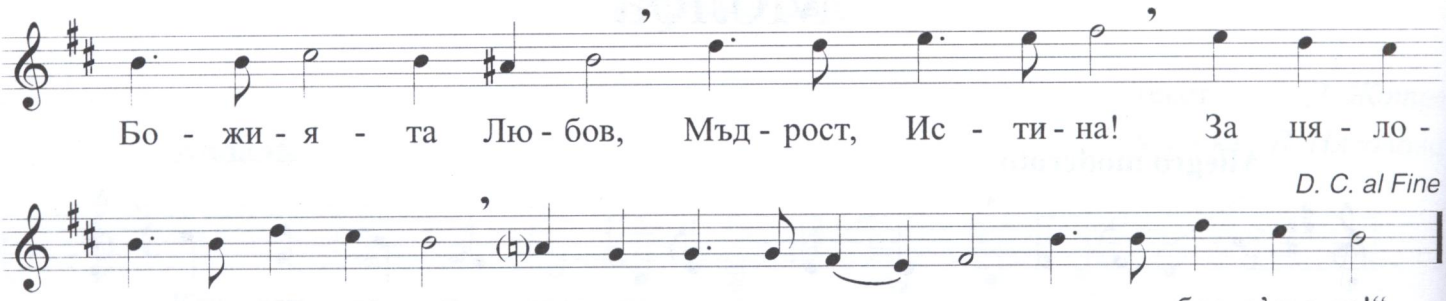

Правило

Moderato assai

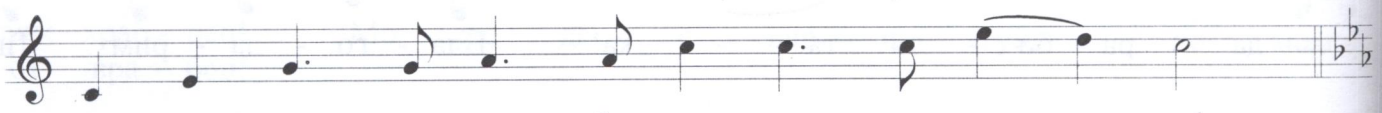

Andante

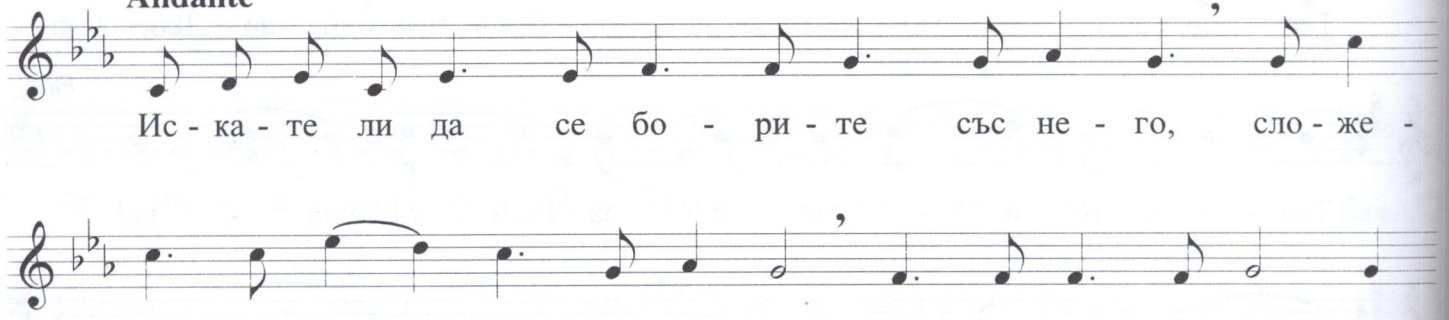

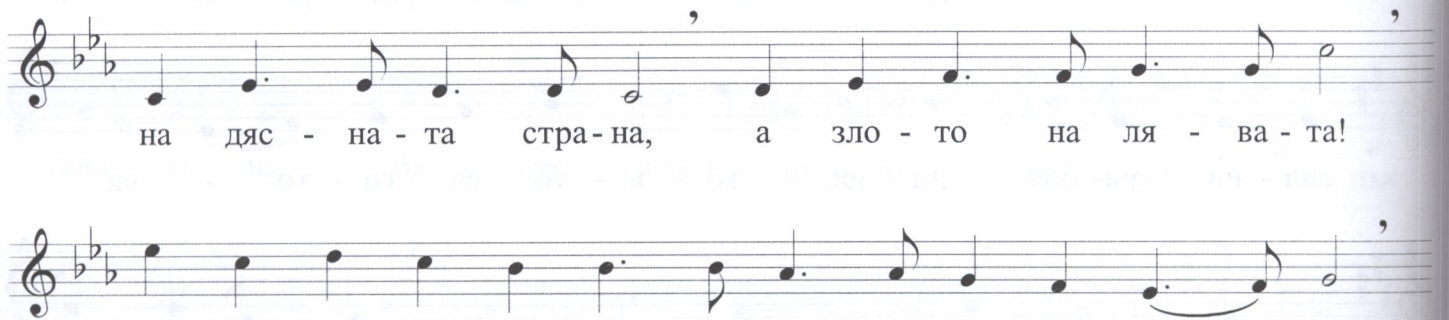

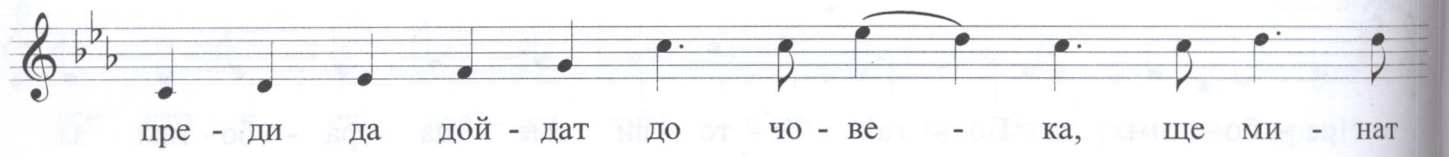

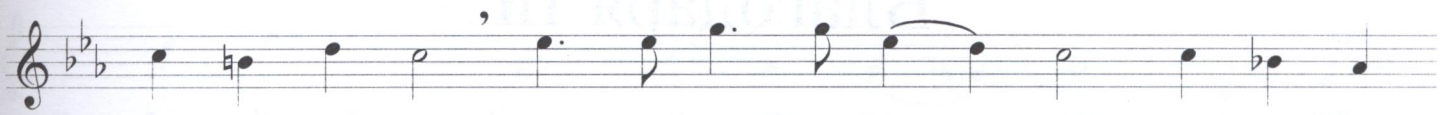
през до - бро - то! А до - бро - то зна - е как да се

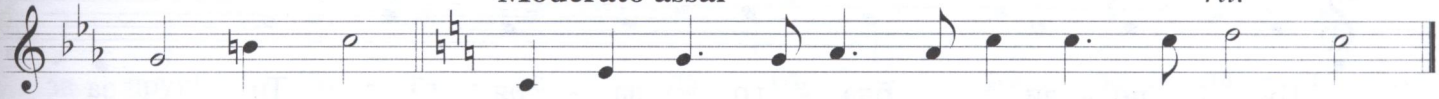
Moderato assai
rit.
спра - ви с'тях. Ни - ко - га не се бо - ре - те със зло - то!

Желание

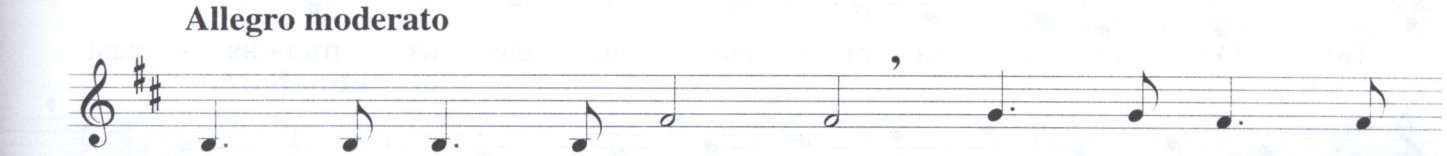
Allegro moderato
Гос - по - ди, же - ла - ем от съ - це, от

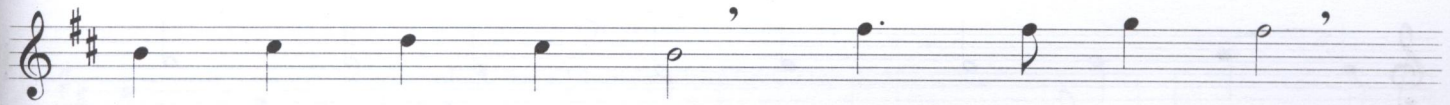
ум и от ду - ша, и от си - ла

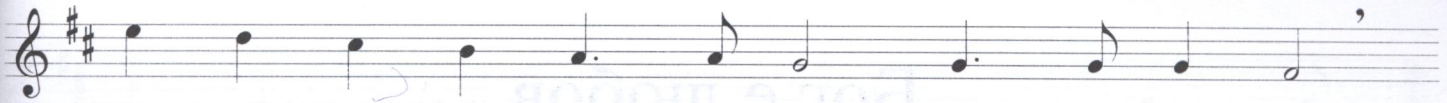
да из - пъл - ним Тво - я - та бла - га во - ля,

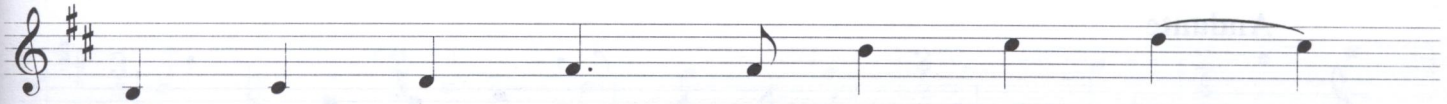
да я из - пъл - ним съ - вър - ше -

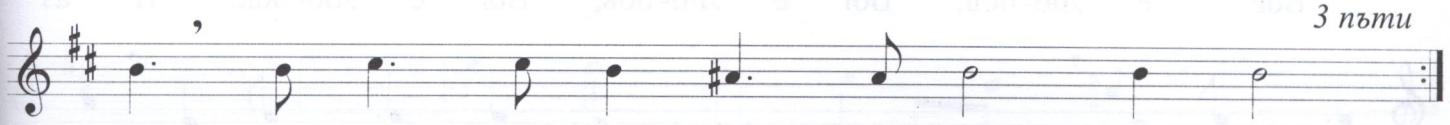
3 пъти
но без ни - как - во из - клю - че - ни - е!

Благодаря ти

Moderato assai

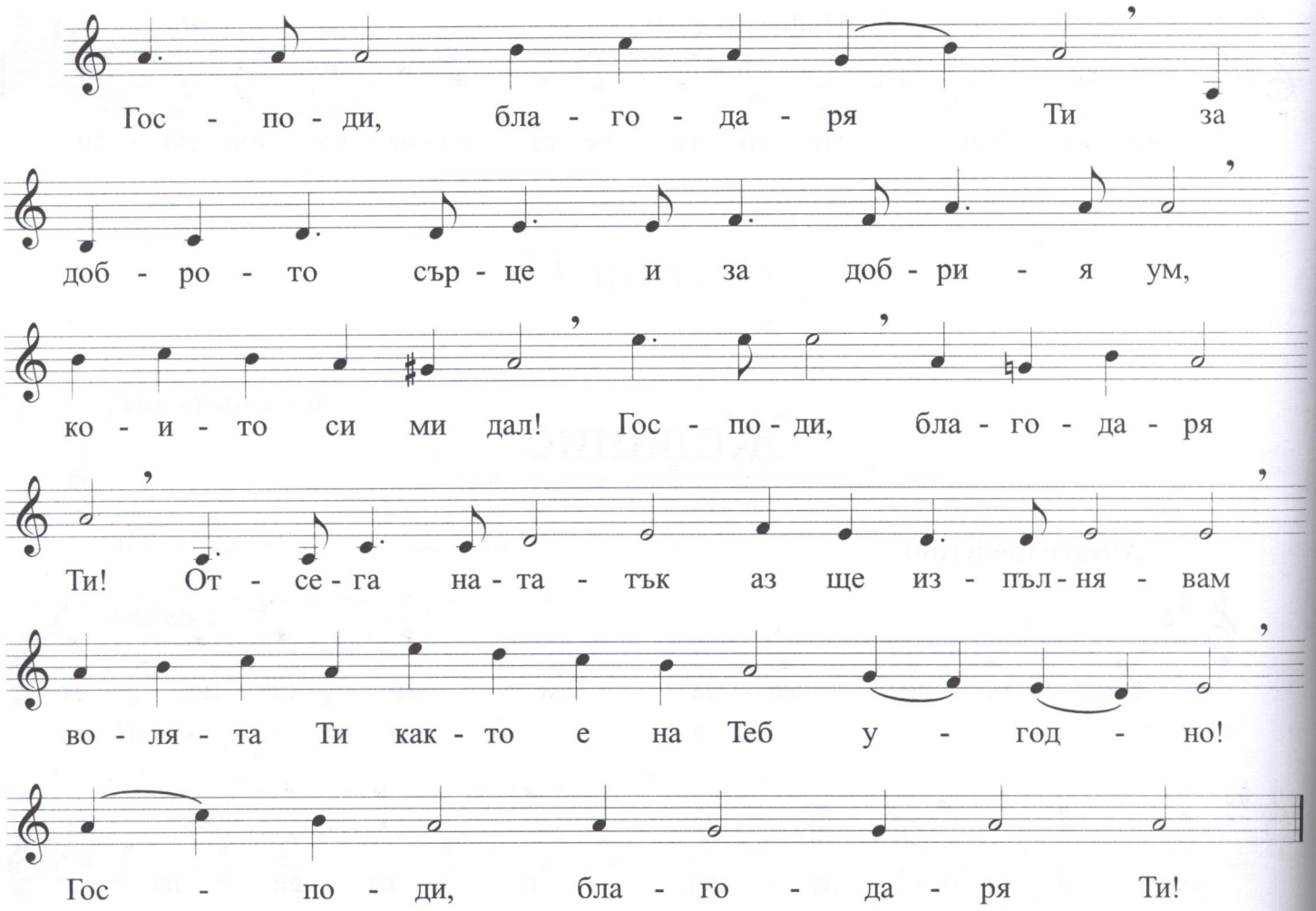

Бог е любов

Andante

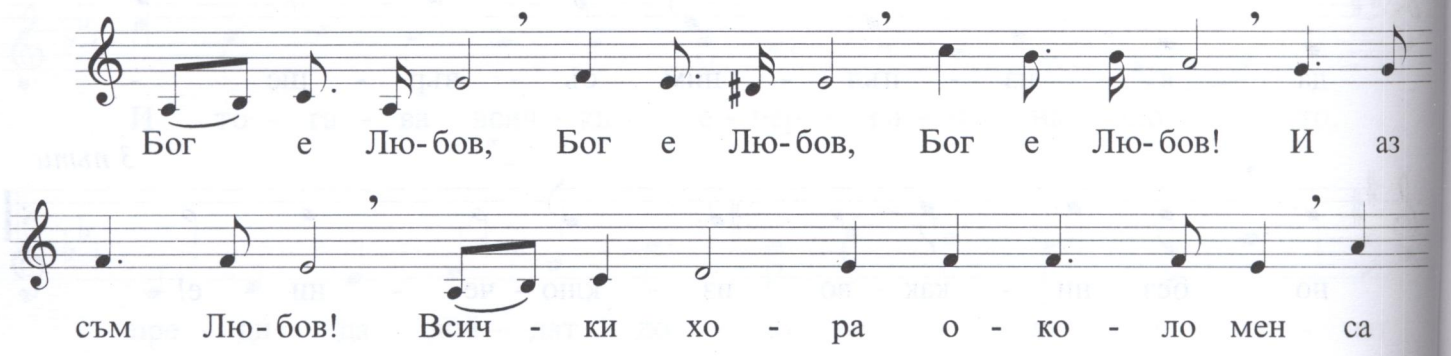

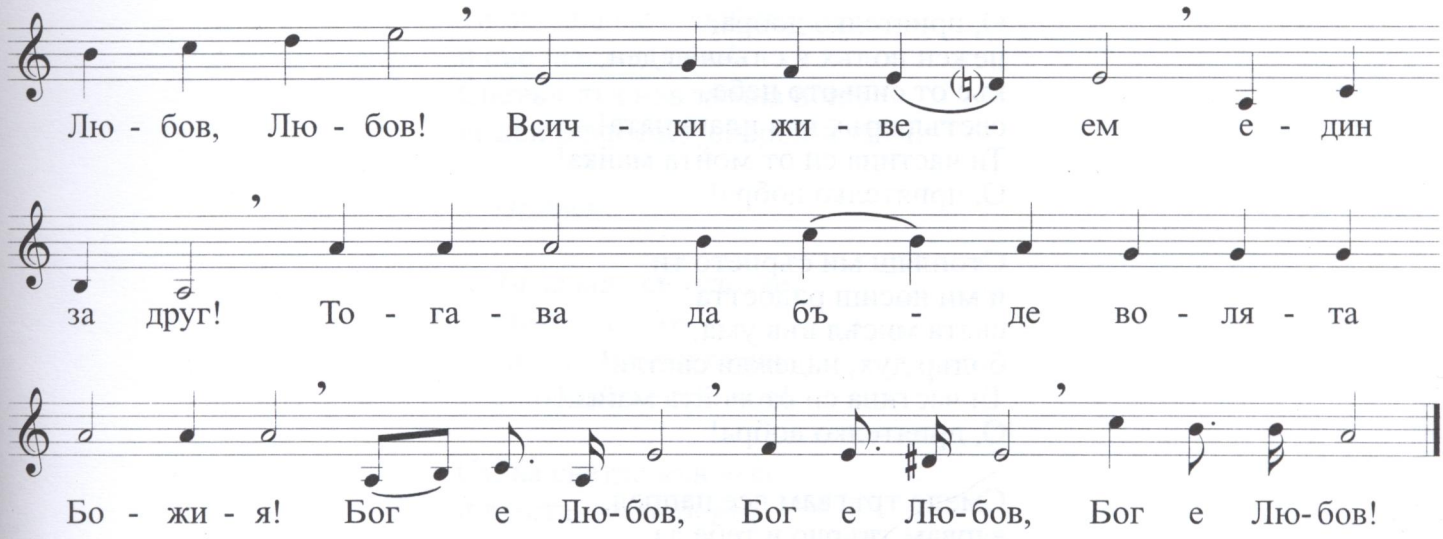

Приятелко добра

Посветена на моя приятел Н.

Moderato assai

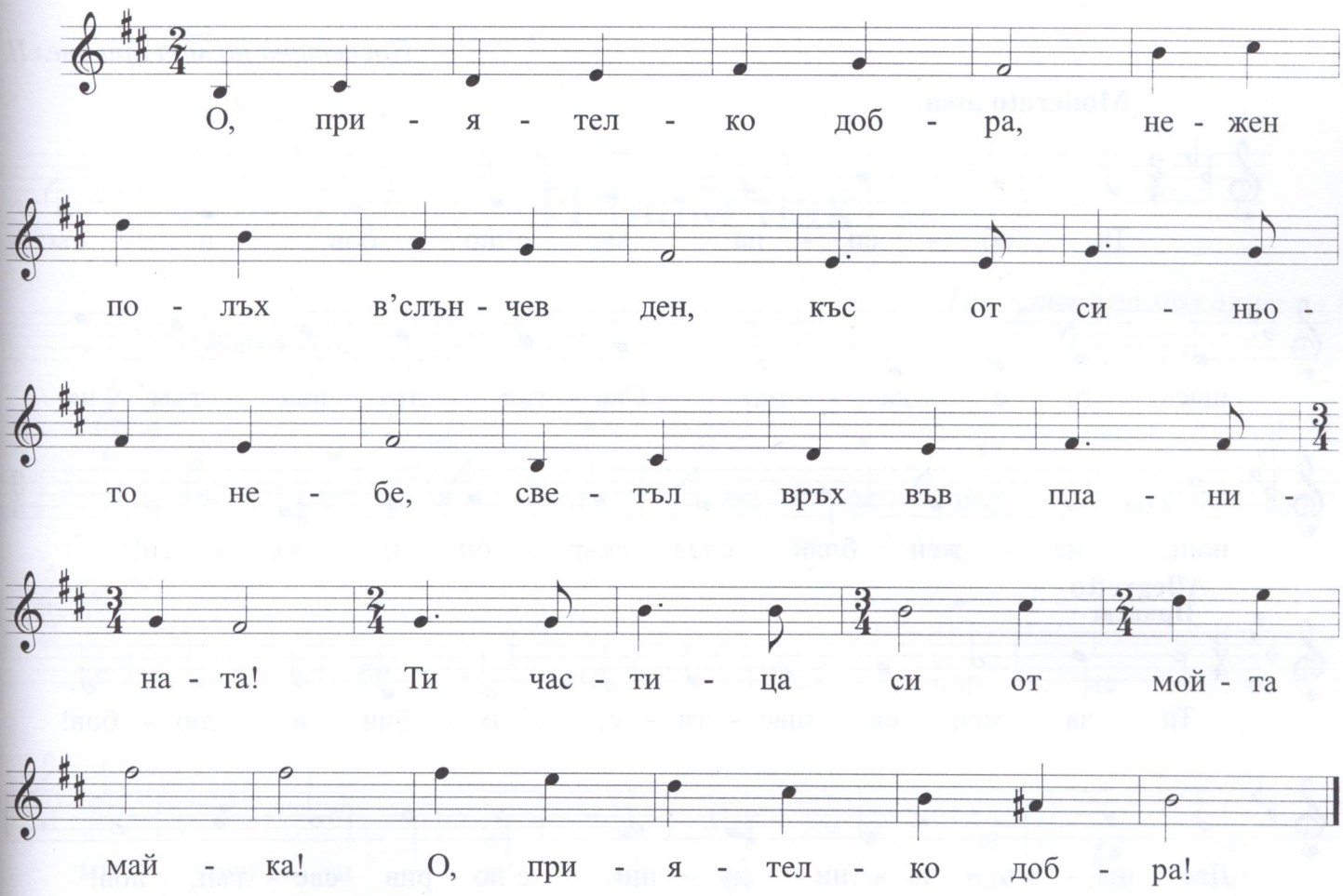

О, приятелко добра,
нежен полъх в слънчев ден,
със от синьото небе,
светъл връх във планината!
Ти частица си от мойта майка!
О, приятелко добра!

Стопляш ми сърцето ти
и ми носиш радостта,
свята мисъл във ума,
бодър дух, надежди светли!
Ти частица си от мойта майка!
О, приятелко добра!

Смело тръгвам все напред,
вярвам твърдо в тебе аз,
ти разкриваш ми света,
окрилен отлитам смело!
Ти частица си от мойта майка!
О, приятелко добра!

Ти за мен си щастие

Посветена на моя приятел Н.

Moderato assai

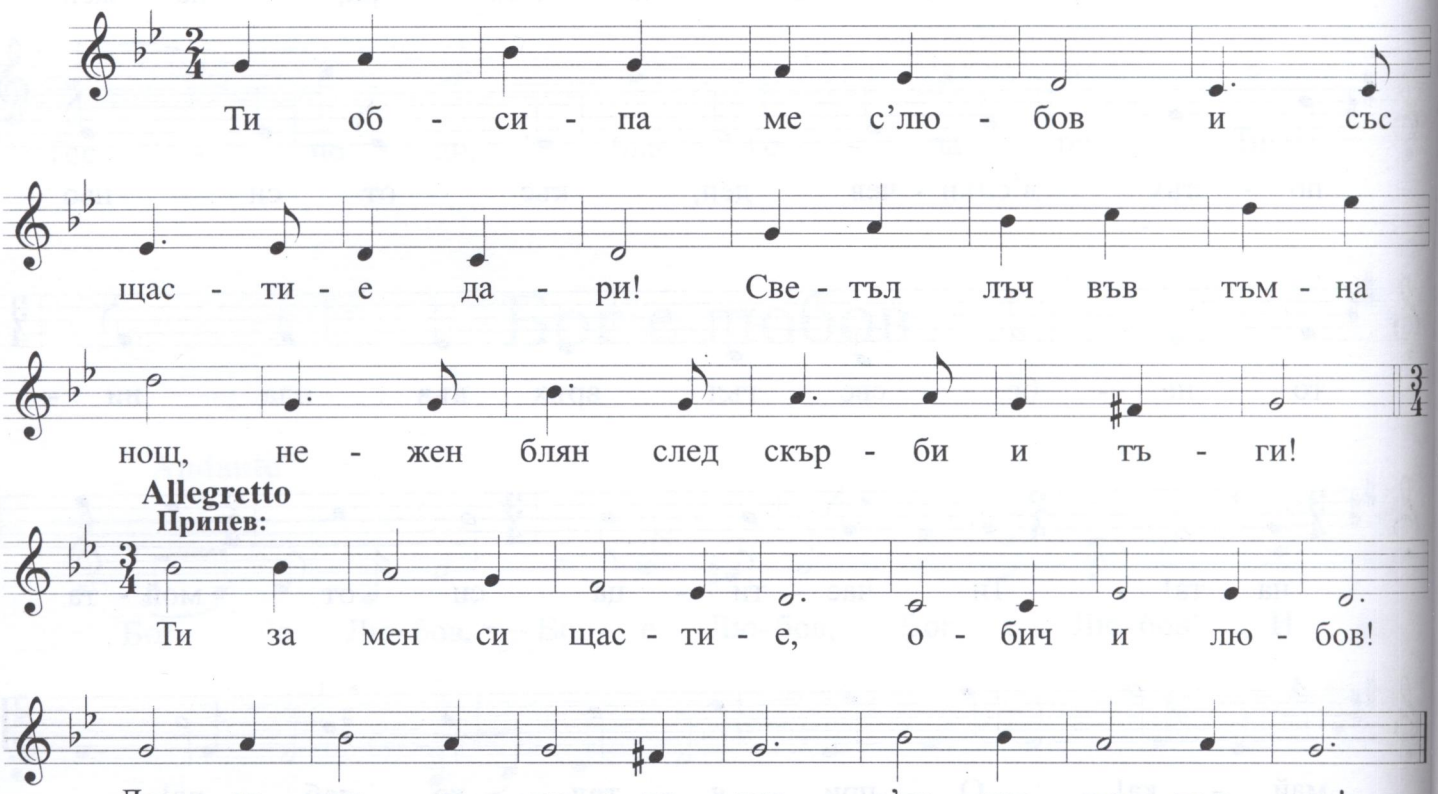

Ти обсипа ме с любов
и със щастие дари!
Светъл лъч във тъмна нощ,
нежен блян след скърби и тъги!

Припев:

Ти за мен си щастие,
обич и любов!
Две измъчени души
с порив светъл, нов!

Става светло във ума
и щастлива любовта,
топъл дом във буря зла,
светъл път, осеян със цветя!

Припев

Вярвам твърдо в тебе аз,
ще вървим към вечността,
светлината де цари
и душата ми за теб трепти!

Припев

Идвам пак

Посветена на моя приятел Н.

Allegro vivo

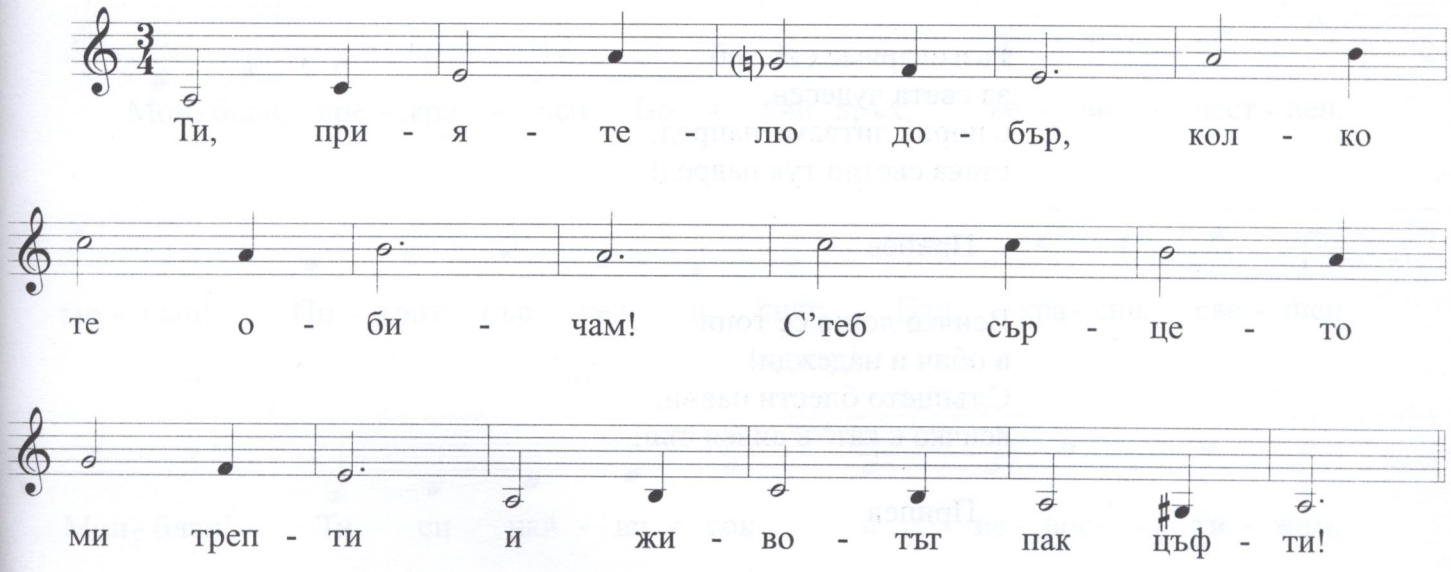

Припев:

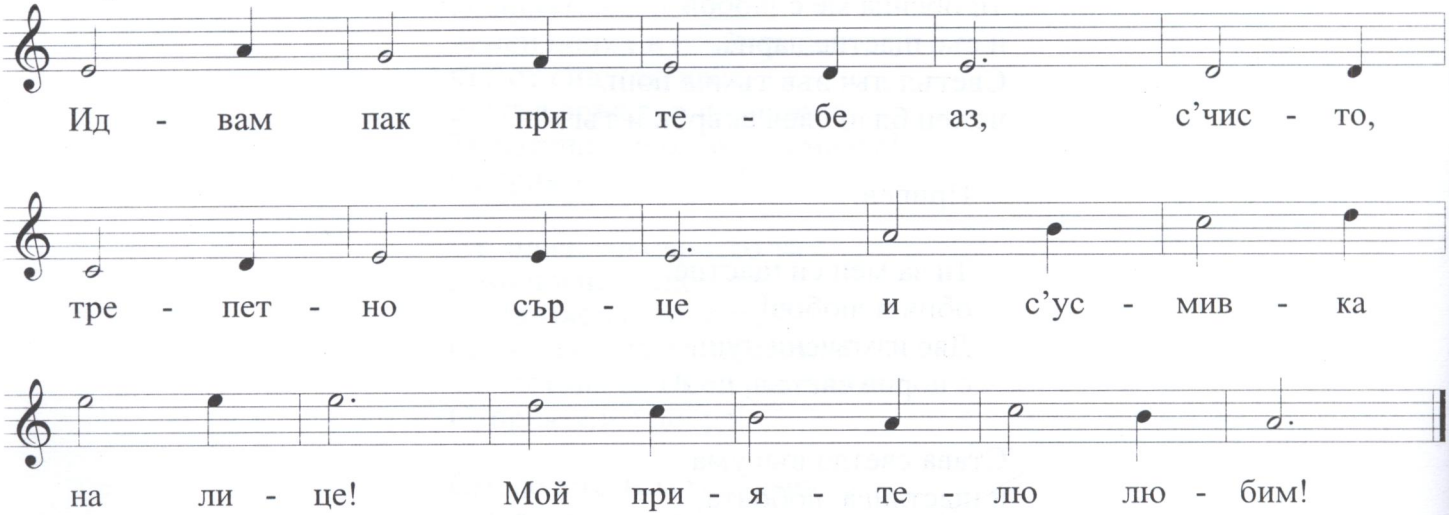

Ти, приятелю добър,
колко те обичам!
С теб сърцето ми трепти
и животът пак цъфти!

Припев:

Идвам пак при тебе аз,
с чисто, трепетно сърце
и с усмивка на лице!
Мой приятелю любим!

Ти си като извор чист
горе в планината!
Като нежно цветенце,
що в душата ми цъфти!

Припев

Разговаряме със теб
за света чудесен,
с порив литваме напред,
става светло тук навред!

Припев

Всичко лошо се топи
в обич и надежди!
Слънцето блести навън,
всичко е кат' в дивен сън!

Припев

Благослови езика ми

Andante

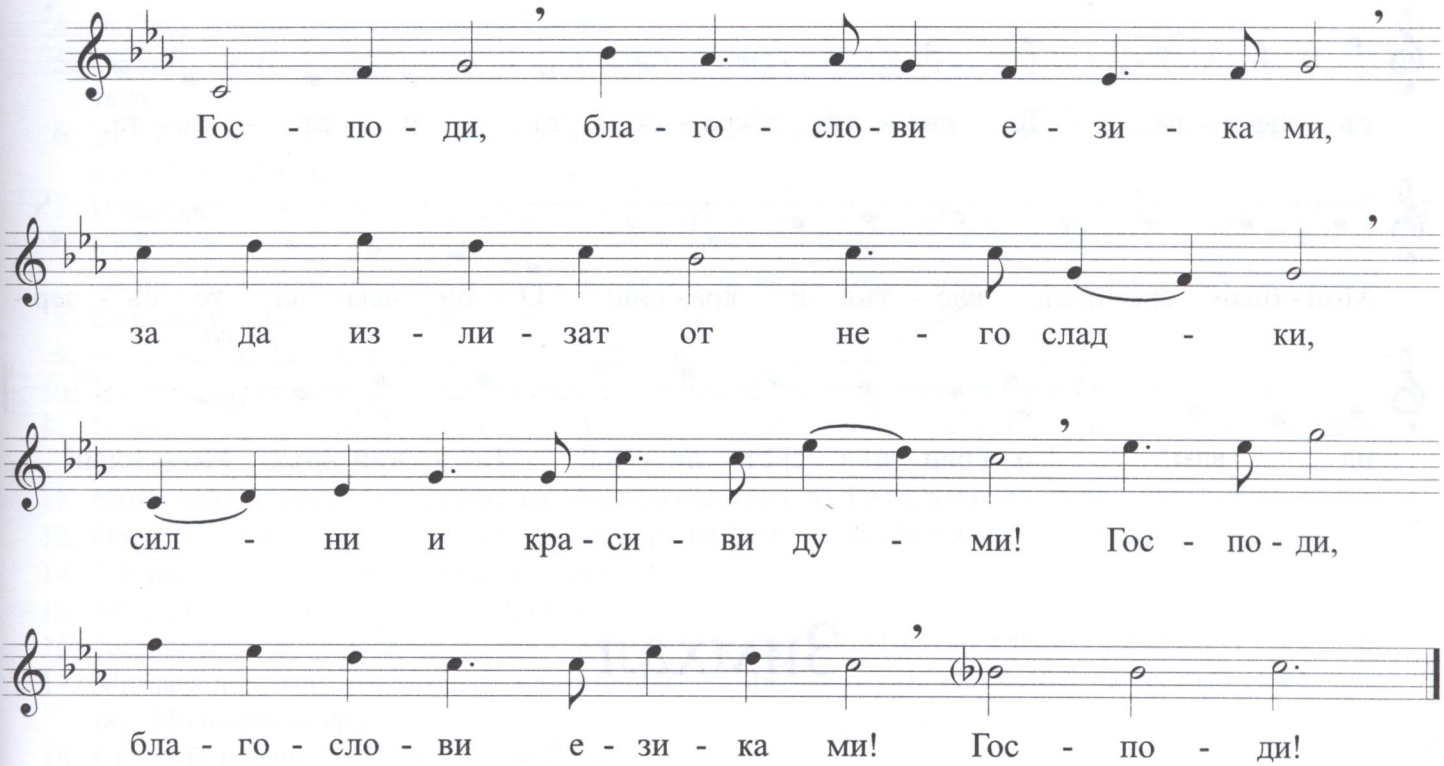

Монблан

Август 1982 година, Алпите

Moderato

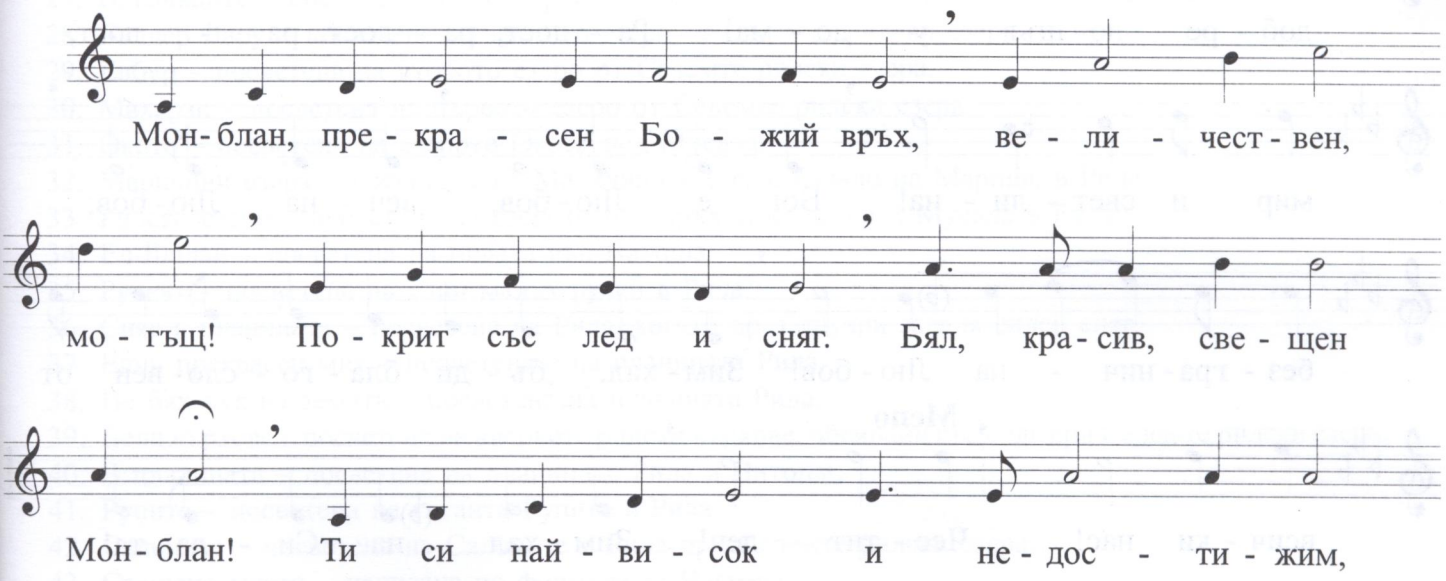

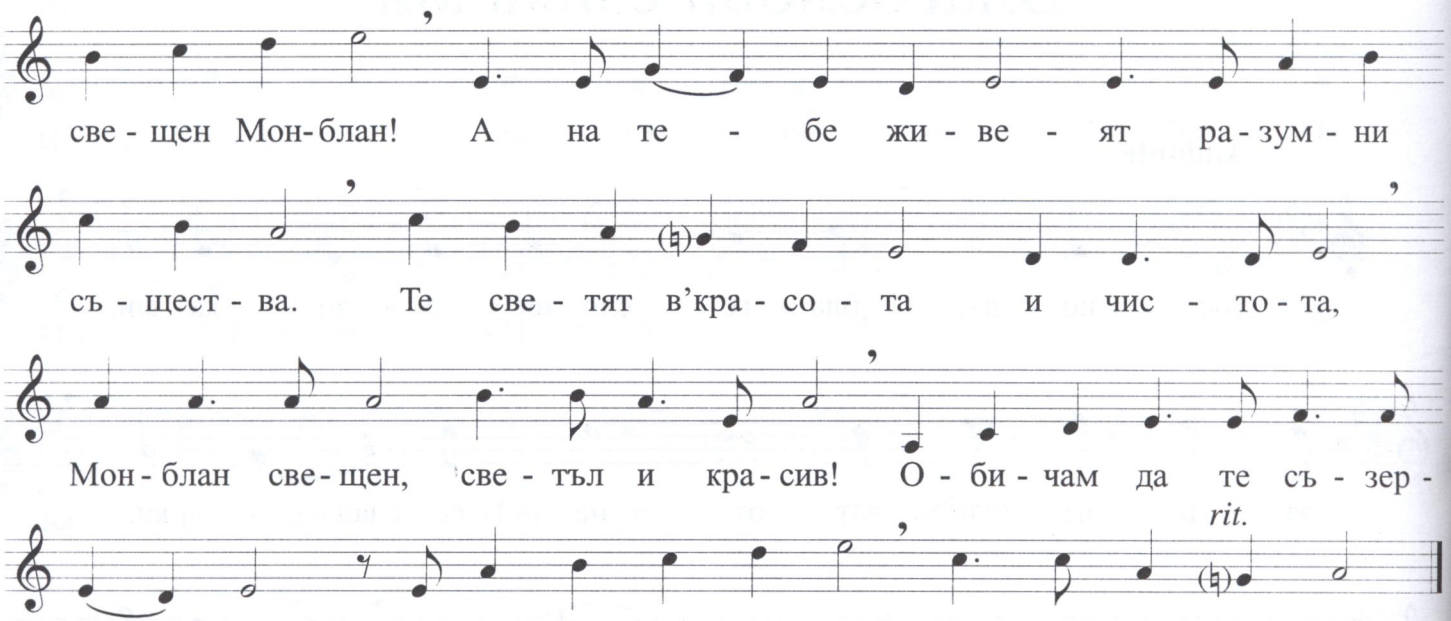

Зимхал

Moderato

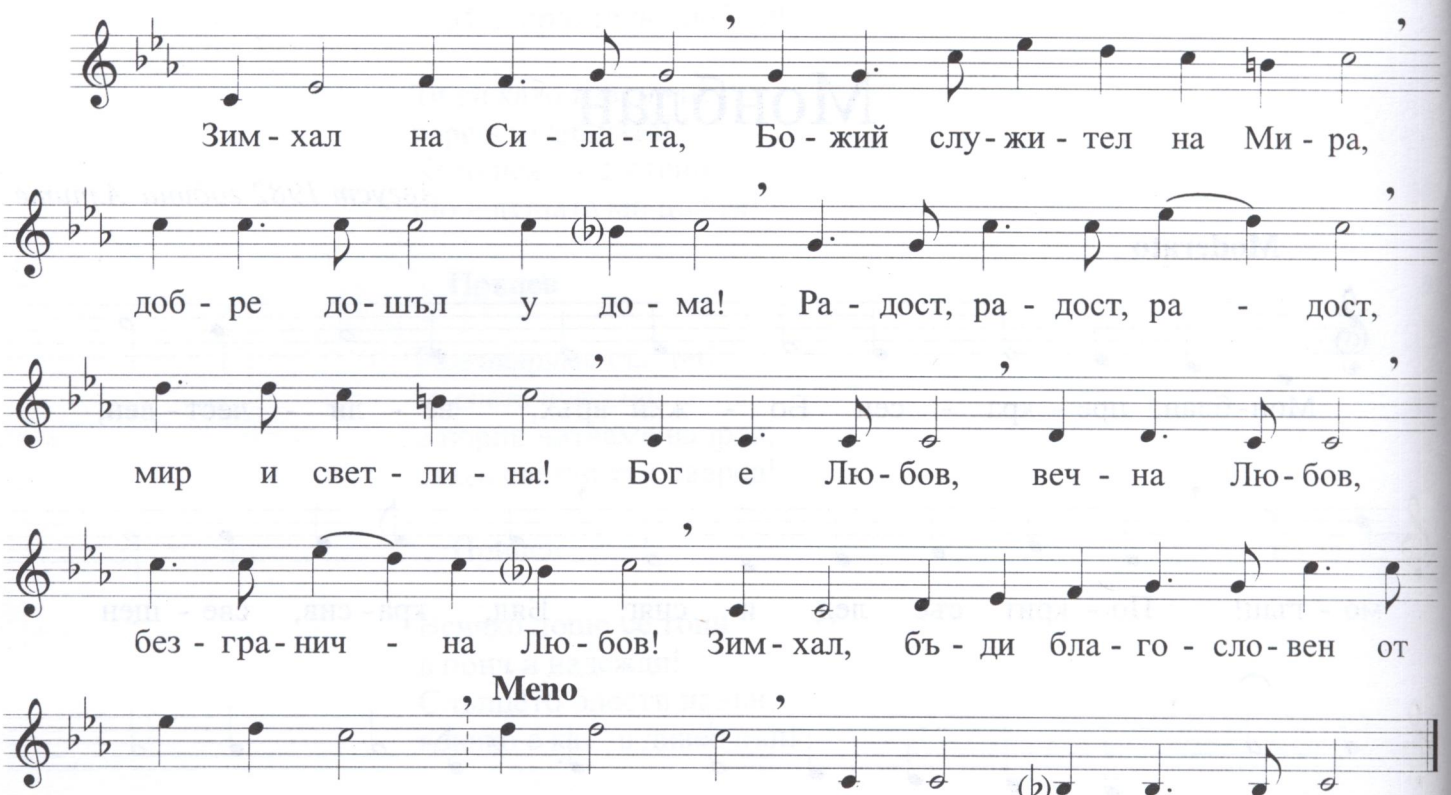

Коментар

1. Учителя – написана в 1970-1980 год. като кратка биография на Учителя.
2. Спомен – написана по случай заминаването на Учителя на 27декември 1944 година.
3. Петровден – написана по случай деня на Учителя Петър Дънов 12 юли.
4. На Тебе – написана за Великия Учител.
5. Светото място – написана за мястото на Учителя в градинката, където бе положено святото Му тяло.
6. За рождения ден – песента написах по стихотворение на сестра Стоянка Илиева, поетеса, и е по случай имения му ден.
7. Посещение – написана на Рила, край Мусала, където в малък лагер прекарвахме през лятото. И един ден слязохме от Сфинкса, бе някъде към четиринадесет часа и ни се каза, че Той, Учителя, ще ни посети към шестнадесет часа. Имахме два часа и приготвихме скромен обяд. И Той дойде!
8. Благодарим Ти – песен, посветена на Учителя.
9. По стъпките Ти – песен, посветена на Учителя.
10. На Рила – описание на братския живот с Учителя на Рила, второто езеро.
11. Изворът – песен, посветена на чешмичката с двете мраморни ръце на Рила, второто езеро, открита от Учителя. Тя е с лековита вода.
12. Молитвеният връх – посветена на Молитвения връх на Рила, второто езеро.
13. Олтарът – посветена на Олтара, над извора на Марица зад Мусала.
14. Сфинксът – посветена на Сфинкса край Мусала.
15. Мусала – посветена на връх Мусала.
16. Гостоприемство – посветена на нашия малък лагер край Мусала, Дено и Иречек, под Сфинкса.
17. Малката полянка – отнася се за малката полянка пред палатката на Учителя на второто езеро, горе под Молитвения връх.
18. Свещена планина – посветена на Рила.
19. Дивата козичка – бях сама високо на Рила, между Сфинкса и Иречек, и една дива козичка мина.
20. Рано сутринта – посветена на Рила, край Мусала.
21. Свещеното езеро – написана на Рупите, Рила, край „Страшното езеро“.
22. Съзерцание – посветена на прекрасното езеро „Съзерцание“, под Салоните, на Рила.
23. Чистотата – посветена на езерото „Чистотата“ на Рила, зад Харамията.
24. Шем-хаа – посветена на седмото езеро от Седемте рилски езера.
25. Сърцето – посветена на шестото езеро от Седемте рилски езера.
26. Махабур – посветена на петото езеро, Бъбрека, от Седемте рилски езера.
27. Близнаците – посветена на четвъртото езеро, Близнаци, от Седемте рилски езера.
28. Балдер Дару – посветена на третото езеро от Седемте рилски езера.
29. Елбур – посветена на второто езеро от Седемте рилски езера.
30. Махарзи – посветена на първото езеро от Седемте рилски езера.
31. Окото – посветена на езерото Окото под Мусала.
32. Маричини езера – посветена на Маричините езера, начало на Марица, в Рила.
33. Рилско езеро – посветена на езерото под връх Иречек, край Мусала в Рила.
34. Ел-Шадай – посветена на бивака във Витоша.
35. Ручеят – посветена на един малък ручей в Рила.
36. Сняг в планината – посветена на Рила, когато през януари заваля силен сняг.
37. Един прекрасен миг – посветена е на планината Рила.
38. Не бях тук на земята – посветена на планината Рила.
39. Бели върхове – посветена на високите рилски върхове, обсипани със сняг при Седемте рилски езера.
40. В планината – посветена на планините Рила и Витоша.
41. Рупите – посветена на гиганта Рупите в Рила.
42. Салоните – посветена на Салоните в Рила при Седемте рилски езера.
43. Свещено място – написана по формула за Изгрева.
44. Изгревът – написана за квартал „Изгрева“, където работи и живя Учителя.

45. Химн на България – посветена на България.
46. Красив е животът – написана в една тежка зима, януари беше, и при красив изгрев на слънцето.
47. Роден край – песента е посветена на нашия роден край горе, в невидимия свят, за който душата толкова тъгува.
48. Синьо небе – тази песен написах за Витоша, гледайки разкошното синьо небе.
49. Дъжд – песен за дъжда в планината.
50. Мъгла – песен за мъглата в планината.
51. Буря – песен, посветена на бурята в планината.
52. Слънце мое – посветена на Слънцето.
53. Вълшебната гора – посветена на вълшебната гора в Рила, цяла покрита с бял сняг, след буря, януари, Рила.
54. Пролетна песен – посветена на пролетта.
55. Синя тинтява – посветена на красивата синя тинтява в планината.
56. Омайниче – посветена на „омайничето“ в планината.
57. Царска свещ – посветена на красивите „царски свещи“ по поляните на Рила.
58. Нежни цветя – посветена на красивите малки цветя в планината.
59. Море – песента е посветена на Черно море.
60. Край морето – посветена на морето.
61. На майка ми – песента е посветена на моята мила майка, която беше всичко за мен, най-вече моят най-добър приятел и защитник в беди.
62. Моят приятел – посветена е на моя приятел от невидимия свят, също и ръководител.
63. Моят живот – посветена на моя живот и път тук на земята.
64. На моя син – посветена на моя мил син Благовест.
65. Пробуждане – посветена на моя първи съпруг Д.
66. На любимия – посветена на моето любимо същество, което срещнах на земята.
67. Възможно е – песен по текст от Словото на Учителя, от „Пътят на ученика“.
68. Ще се нареди – песен по текст от беседа на Учителя. Посвещавам я на Йоанна Стратева с благодарност за съдействието.
69. Ученикът може – песен по текст от Словото на Учителя, от „Пътят на ученика“.
70. Ученик – песен, написана по формула от Учителя и посветена на моя мил брат Светозар, който винаги ми е помагал в живота, в бури, в беди, при болести. Винаги бдеше духовно над мен!
71. Съзнателен живот – песен по текст от Учителя.
72. Да се прослави – песен по формула от Учителя.
73. Доброто – песен по формула от Учителя.
74. Вечен живот – песен по формула от Учителя и написана в 1976 год. по случай заминаването на моя баща Крум, и посветена на него.
75. Божията Любов, Мъдрост, Истина – песен по думи на Учителя.
76. Три неща – написана по текст от Словото на Учителя
77. Животът – написана по думи от Учителя.
78. Господи, помогни ми – песен по текст от Учителя.
79. Съдействие – по думи от Учителя.
80. Любовта – песента е по беседа от Учителя и текст от Евангелието.
81. Език на новия живот – от Словото на Учителя.
82. Абсолютна истина – песен по текст от беседа на Учителя.
83. Истина – по слово от Учителя.
84. Нов път – нов живот – песен по текст от беседа на Учителя.
85. Завет – по текст чист от Словото на Учителя.
86. Невъзможното – непостижимото – това беше едно писмо от Учителя, което прочетох и създадох песен.
87. Братята на любовта – директно от Словото на Учителя.
88. Виделината – това са директни думи, взети от беседа от Словото на Учителя.
89. Търпение – песен по думи от Словото на Учителя.
90. Ще стана търпелив – думи от беседа на Учителя.

91. Има смисъл – по текст от беседа на Учителя.
92. Две неща – по текст от беседа на Учителя.
93. Желание – думи от Словото на Учителя.
94. Най-силната дума – текст от Словото на Учителя.
95. Хората на бъдещата култура –текст директен от беседа от Учителя.
96. Добрият живот – думи на Учителя, посветена на моя мил брат Костадин.
97. Господ казва – текст от Словото на Учителя.
98. Свободна душа – по текст от Учителя и посветена на Мария Митовска.
99. Знай, ще победиш – по текст от Учителя и посветена на моя мил брат Любомир, когото водя за ръка, откакто се е родил.
100. Бог е любов – текст и музика от майка ми Стефка Няголова. Тя имаше чудесен глас и пееше чудно тази своя песен, като си акомпанираше на китара.
101. Българин – песен по текст от беседа на Учителя.
102. Кротост – по текст от Учителя.
103. Божествено състояние – текст от беседа на Учителя.
104. Върши волята Божия – текст от Учителя.
105. И в рая, и в ада – от Словото на Учителя.
106. Победа – текст от Учителя.
107. Възкресение – написана по малката книжка „Възкресение“ от Л. Лулчев и посветена на него и светлия му път.
108. Духът – текст от Словото на Учителя.
109. 133 псалом – написана по псалома от Библията.
110. Чистота – по текст от Учителя.
111. Всичко прави за Бога – из Словото на Учителя.
112. Съдействие – из Словото на Учителя.
113. Катеричка – музика и текст от автора.
114. Зима – музика и текст от автора.
115. Дружба – текст Цв. Ангелов, музика – автора.
116. Мишлето – текст и музика от автора.
117. Нашият учител – текст Ел. Багряна, музика – автора.
118. Котешко семейство – текст и музика от автора.
119. Синята връзка – текст Ив. Давидков, музика – автора.
120. Дядо Мраз – текст и музика от автора.
121. Нова година – текст и музика от автора.
122. Радост – текст Цв. Ангелов, музика – автора.
123. Аспарух – текст НиколайЗидаров, музика – автора.
124. Родина – текст Цв. Ангелов, музика – автора.
125. Врабец – текст Добри Жотев, музика – автора.
126. Молба – текст от Словото на Учителя.
127. Правило – текст от беседа на Учителя.
128. Желание – текст от Словото на Учителя.
129. Благодаря Ти – по текст от беседа на Учителя.
130. Бог е Любов – по текст от Учителя
131. Приятелко добра – посветена на моя приятел Н.
132. Ти за мен си щастие – посветена на моя приятел Н.
133. Идвам пак – посветена на моя приятел Н.
134. Благослови езика ми – по текст от Учителя.
135. Монблан – единствената песен, написана в Алпите с поглед към Монблан през 1982 год. Посвещавам я на милия си съпруг Истиан, французин, с голяма обич за светлия път, изминат заедно!
136. Зимхал – дадена на 27 юни 2001 год., Франция, за моя рожден ден и навършване на 60 години.

Съдържание

Увод / 7
1. Учителя / 13
2. Спомен / 30
3. Петровден / 33
4. На Тебе / 36
5. Святото място / 38
6. За рождения ден / 42
7. Посещение / 44
8. Благодарим Ти / 45
9. По стъпките Ти / 47
10. На Рила / 48
11. Изворът / 57
12. Молитвеният връх / 59
13. Олтарът / 62
14. Сфинксът / 65
15. Мусала / 66
16. Гостоприемство / 70
17. Малката полянка / 73
18. Свещена планина / 75
19. Дивата козичка / 76
20. Рано сутринта / 78
21. Свещеното езеро / 79
22. Съзерцание / 81
23. Чистотата / 84
24. Шем-хаа / 86
25. Сърцето / 88
26. Махабур / 90
27. Близнаците / 93
28. Балдер Дару / 95
29. Елбур / 98
30. Махарзи / 101
31. Окото / 105
32. Маричини езера / 107
33. Рилско езеро / 109
34. Ел-Шадай / 111
35. Ручеят / 115
36. Сняг в планината / 117
37. Един прекрасен миг / 118
38. Не бях тук на земята / 120
39. Бели върхове / 122
40. В планината / 123
41. Рупите / 124
42. Салоните / 126
43. Свещено място / 127
44. Изгревът / 128
45. Химн на България / 130
46. Красив е животът / 133
47. Роден край / 134
48. Синьо небе / 135
49. Дъжд / 137
50. Мъгла / 139
51. Буря / 141
52. Слънце мое / 143
53. Вълшебната гора / 144
54. Пролетна песен / 145
55. Синя тинтява / 147
56. Омайниче / 149
57. Царска свещ / 151
58. Нежни цветя / 152
59. Море / 154
60. Край морето / 155
61. На майка ми / 157
62. Моят приятел / 160
63. Моят живот / 166
64. На моя син / 169
65. Пробуждане / 172
66. На любимия / 174
67. Възможно е / 178
68. Ще се нареди / 178
69. Ученикът може / 179
70. Ученик / 179
71. Съзнателен живот / 180
72. Да се прослави / 180
73. Доброто / 181
74. Вечен живот / 182
75. Божията Любов, Мъдрост, Истина / 183
76. Три неща / 183
77. Животът / 184
78. Господи, помогни ми / 184
79. Съдействие / 185
80. Любовта / 185
81. Език на новия живот / 187
82. Абсолютна истина / 187
83. Истина / 188
84. Нов път – нов живот / 189
85. Завет / 192
86. Невъзможното – непостижимото / 195
87. Братята на любовта / 197
88. Виделината / 199
89. Търпение / 200
90. Ще стана търпелив / 202
91. Има смисъл / 203
92. Две неща / 204
93. Желание / 205
94. Най-силната дума / 206
95. Хората на бъдещата култура / 208
96. Добрият живот / 210
97. Господ казва / 210

98. Свободна душа / 212
99. Знай, ще победиш 212
100. Бог е любов / 213
101. Българин / 214
102. Кротост / 215
103. Божествено състояние / 216
104. Върши волята Божия / 218
105. И в рая, и в ада / 220
106. Победа / 221
107. Възкресение / 222
108. Духът / 225
109. 133 псалм / 227
110. Чистота / 228
111. Всичко правѝ за Бога / 229
112. Съдействие / 230
113. Катеричка / 230
114. Зима / 232
115. Дружба / 233
116. Мишлето / 234
117. Нашият учител / 235
118. Котешко семейство / 236
119. Синята връзка / 237
120. Дядо Мраз / 238
121. Нова година / 240
122. Радост / 241
123. Аспарух / 242
124. Родина / 243
125. Врабец / 244
126. Молба / 245
127. Правило / 246
128. Желание / 247
129. Благодаря Ти / 248
130. Бог е Любов / 248
131. Приятелко добра / 249
132. Ти за мен си щастие / 250
133. Идвам пак / 251
134. Благослови езика ми / 253
135. Монблан253
136. Зимхал / 254

ПЕЧАТНИ ГРЕШКИ

стр. 36 "На Тебе " -Последното До не е диез /сричка "го"/

стр. 134 "Роден край" -Трети ред, на сричката "ми", тонът е "фа", а не "сол".

стр. 144 "Вълшебната гора" - Последен ред, сричката "го" е "ми", а не "ре".

стр. 147 "Синя тинтява" - На пети ред, сричката "тин" е "ми", а не "фа".

стр. 213 "Бог е Любов" - На трети ред, сричката "му" е "до", а не "ре".

стр. 218 "Върши волята Божия" - Последен ред, сричката "на" е "фа" а не "ми".

стр. 230 "Катеричката" - Е в гама до мажор и стпред няма двата бемола /на всички редове до края/.

стр. 219 "Върши волята Божия" - Първият ред, сричката "сел" е "фа", а не "сол".